

ATLAS ŠKOLSTVÍ

2021
2022

STŘEDNÍ ŠKOLY



- Kódy oborů do přihlášek
- Informace k přijímacímu řízení
- Počty přihlášených a přijatých
- Dny otevřených dveří

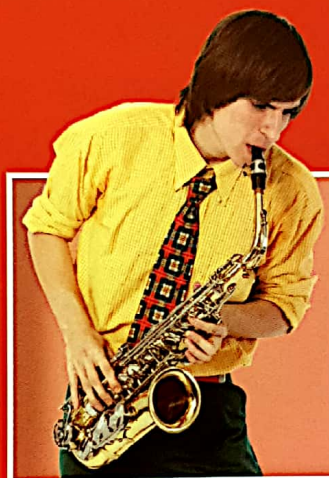

Praha



www.atlasskolstvi.cz

Úřad práce ČR



Obchodní akademie Praha 9 Satalice zve na akci

STAŇ SE NA DEN STŘEDOŠKOLÁKEM NA ZKOUŠKU

finský model
výběru vlastního
zaměření
(výuka v čj i aj)

česká i anglická
mezinárodní
maturita

- studium denní
- dálkové 2x měsíčně o sobotách
- distanční online

zahraniční stáže
hrazené
z fondů EU

prospěchová
stipendia

přípravné kurzy
na přijímací
zkoušky

do AUSTRALIE

do ANGLIE

do IRSKA

do NĚMECKA

do ITALIE

www.hustaskola.cz
www.facebook.com/oaprahasatalice

Tabulka č. 150, Prezentace str. 76

Vinořská 163/17
tel.: 286 857 164

Dnes každý fotí,
točí, designuje.
Nauč se to dělat
profesionálně.

www.skolamichael.cz

OBORY

Filmová
tvorba

Grafický
design

Design
interiéru

Management
a produkce

Fotografická
tvorba

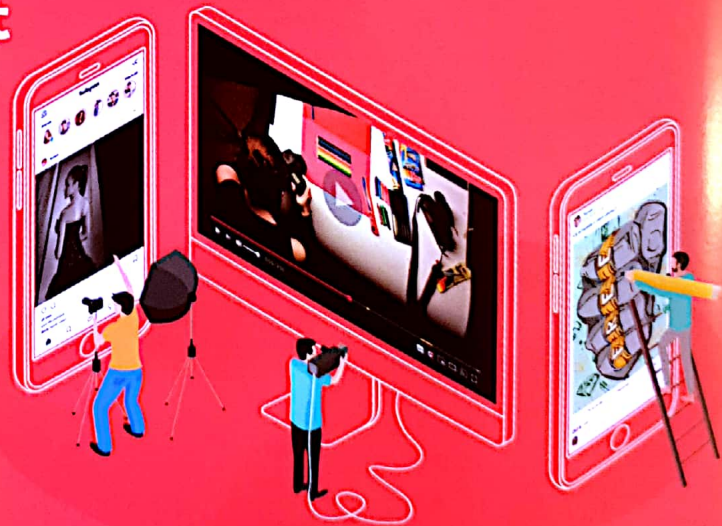

ŠKOLA MICHAEL

Škola, která tě bude bavit.

📌 Přihlášky na umělecké obory do 30. 11. 2020,
na Management a produkci do 1. 3. 2021.

Tabulka č. 72, Prezentace str. 66



STAŇ SE BETLÉMÁKEM!

STUDUJ STŘEDNÍ PRŮMYSLOVOU ŠKOLU STROJNICKOU



Budeš chodit na SPŠS Betlémskou s dlouholetou tradicí a skvělou pověstí, navíc bezbariérová budova školy je přímo v centru Prahy v blízkosti Národního divadla (snadná dostupnost MHD). Škola také spolupracuje s mnoha podniky.

Maturitní obory

- **Strojírenství 23-41-M/01**

zaměření:

- Počítačová podpora konstruování CAD
- Počítačová podpora technologie CAM
- Informační technologie v mechatronice ITM
- Technické vybavení budov TVB
- Ekonomické EKO – management ve strojírenství

- **Informační technologie 18-20-M/01**

zaměření:

- Počítačové aplikace

- **Technické lyceum 78-42-M/01**

Přes 80% absolventů pokračuje ve studiu VŠ převážně technického nebo ekonomického zaměření nebo na VOŠ různého zaměření. Ostatní díky odborným znalostem nacházejí uplatnění na pracovním trhu.

koukni na náš web: www.betlemska.cz
SPŠS, Betlémská 287/4, Praha 1-Staré Město



Delivering Excellence Through Innovation & Technology

PŘIJĎ SE PODÍVAT!

NA DNY OTEVŘENÝCH DVEŘÍ:
st 14. 10. 2020 (16.00–18.00 hod.)
so 12. 12. 2020 (10.00–13.00 hod.)
čt 14. 1. 2021 (16.00–18.00 hod.)
st 10. 2. 2021 (16.00–18.00 hod.)



Tabulka č. 15, Prezentace str. 58

Střední škola gastronomická a hotelová

ŠKOLA, KDE SE BUDEŠ CÍTIT DOBŘE!



Střední škola
gastronomická
a hotelová
s.r.o.

OBORY S MATURITOU

Hotelnictví

Cestovní ruch

Gastronomie

S VÝUČNÍM LISTEM

Kuchař-číšník

Cukrář

CO TĚ ČEKÁ

- dotované studijní pobyty v USA, Kanadě, Číně i Evropě
- exkluzivní výuka AJ
- individuální přístup
- VIP praxe pro všechny obory (i v michelinské restauraci)
- školné i za korunu
- vybavení školy i praktická výuka na té nejvyšší úrovni
- motivační program (iPhone, autoškola, zájezd do Číny a další ceny)
- kurzy napříč obory (baristický, barmanský, animátorský, carving)

Skvělé pracovní místo
nebo pokračování na VŠ?
Od nás budete výborně
připraveni na obojí!



[WWW.SSGGH.CZ](http://www.ssggh.cz)

Více informací o konkrétních oborech
najdeš i v tomto atlasu:

Tabulka č. 77

Obsah

Poradenství k volbě povolání ve službách zaměstnanosti	6
Služby Informačního a poradenského střediska pro volbu a změnu povolání	7
Informační a poradenské středisko pro volbu a změnu povolání	7
Pedagogicko-psychologické poradny v Praze	7
Prezentační výstavy škol v Praze	7
Rozhodujeme se o budoucím povolání	8
Možnosti vzdělávání na středních školách a konzervatořích	9
Přijímací řízení ke vzdělávání	10
Vzory přihlášek ke studiu a zápisového lístku	11
České ručičky	12
Jak na to? - orientace v atlase	13
Rejstřík středních škol a konzervatoří	15-17
Rejstřík oborů středních škol a konzervatoří	18-19
Tabulky středních škol a konzervatoří	20-53
Praha 1	20-23
Praha 2	23-26
Praha 3	26-28
Praha 4	28-34
Praha 5	34-37
Praha 6	38-40
Praha 7	40-41
Praha 8	41-43
Praha 9	44-50
Praha 10	50-53
Rejstřík středních škol z jiných regionů	53
Prezentace středních škol a konzervatoří	55-85
Praha 1	55-60
Praha 2	60-61
Praha 3	62
Praha 4	62-66
Praha 5	66-68
Praha 6	68-70
Praha 8	70-73
Praha 9	73-79
Praha 10	79-82
Jiné regiony	82-85

www.atlasskolstvi.cz

aktuální přehled středních, vyšších odborných, vysokých a jazykových škol z celé ČR

ATLAS ŠKOLSTVÍ

© Vydalo nakladatelství P. F. art, spol. s r. o.
Gromešova 769/4, 621 00 Brno
tel.: 532 193 011
e-mail: pfart@pfart.cz, www.pfart.cz

Realizační tým: Ing. Vladimír Hrabal, Tomáš Hort,
Světlana Horáková, Ivana Látalová, Veronika Liškova,
Martina Látalová, Kateřina Sedláková, Martin
Dundáček, Jaroslav Kysa, Soňa Španělová

Na projektu spolupracoval Úřad práce ČR.
Informace jsou čerpány z informačního systému
spravovaného MPSV ČR a využívaného Úřadem
práce ČR.

P. F. art, spol. s r. o., nenese zodpovědnost za správnost, aktuálnost a úplnost informací uvedených v tabulkách a člancích jednotlivých škol. Upozorňujeme vás, že po vydání Atlasu školství mohlo u některých škol a oborů dojít ke změnám.

Jakákoliv reprodukce tohoto díla je povolena jen s předchozím písemným souhlasem P. F. art, spol. s r. o.

Rok vydání: 2020
ISBN 978-80-258-0172-7



Poradenství k volbě povolání je komplexní a zásadní proces v životě mladého člověka, především žáka základní školy. Zahrnuje výběr konkrétního povolání, jež by chtěl dotýknout v budoucnu vykonávat, výchovu k volbě povolání a správný výběr střední školy během posledního ročníku té základní. Tím to ale ještě nekončí. Jakmile absolvent dokončí studia, dostane se do další fáze – hledání zaměstnání u konkrétního zaměstnavatele. V případě, že se to nepodaří, nebo je třeba, aby si doplnil znalosti, dovednosti, eventuálně modifikoval svou profesi, pak přichází na pořad dne ještě rekvalifikace.

V celém tomto procesu hraje podstatnou roli to, jaké středoškolské vzdělání žák základní školy zvolil nebo zvolí. Jde o důležité rozhodnutí, které zásadním způsobem ovlivňuje další profesní život člověka. Je potřeba si uvědomit, že v době, kdy se budoucí středoškoláci rozhodují o tom, jakým směrem se vydají, nejsou vždy v tomto ohledu plně vyzrálí. Zároveň je třeba při volbě povolání adekvátně reagovat na neustále se měnící trh práce, a to i v souvislosti s blížícím se nástupem nové průmyslové revoluce Práce 4.0. V této souvislosti se často hovoří o zániku řady pracovních míst, ale je třeba si uvědomit, že především nabídne nové možnosti v oblasti zaměstnávání, nově profilované profese a pracovní pozice. Rozvoj digitalizace, technický pokrok a rostoucí požadavky na flexibilitu zaměstnanců bude klást mnohem větší důraz na schopnost a ochotu se učit novým věcem. Jinak řečeno – základem, jak uspět na rozvíjejícím se trhu práce, bude především celoživotní učení. Je tedy třeba ve výběru té správné školy pomoci. A to v podobě poradenství k volbě povolání. Ovšem i v jejím rámci je třeba respektovat, ostatně jako v rámci každé poradenské služby, právo na svobodné rozhodnutí dané osoby, v tomto případě žáka.

Je zřejmé, že volba povolání má dopad na celý lidský život a u většiny lidí i kvalitu jejich práce. Pro žáky osmých a devátých tříd základních škol je toto období rozhodovacím o budoucí profesní kariéře. Zorientovat se v nabídce středních škol a oborů a vybrat si ten nevhodnější představuje pro mnoho z nich, a stejně tak pro jejich rodiče, nesnadný úkol. Ve hře je mnoho faktorů. K volbě povolání se žáci připravují během vyučování. Na každé škole funguje výchovný poradce, poradenským službám v této oblasti se věnují i další instituce. Při zodpovědné volbě povolání je třeba posoudit nejen studijní a osobní předpoklady žáka, ale také poznat trh práce a jednotlivá povolání. Obě oblasti je nutné mezi sebou pečlivě porovnávat a hledat, kde jsou ve vzájemném souladu.

V tomto ohledu nabízí pomocnou ruku i Úřad práce ČR a poskytuje velkou podporu mládeži prostřednictvím Informačních a poradenských středisek (IPS), která jsou zájemcům k dispozici na jeho kontaktních pracovištích. Specialisté IPS realizují skupinová i individuální poradenství, v jejichž rámci se věnují žákům základních i středních škol. Poradenství nabízí ÚP ČR i těm, kteří už dostudovali, ale chtějí si zvýšit nebo změnit kvalifikaci. Zájemci se mimo jiné dozví jak správně hledat zaměstnání, jak napsat životopis, motivační dopis či se připravit na přijímací pohovor. Všechny tyto služby poskytuje ÚP ČR klientům zdarma.

Jednou ze základních činností IPS je poradenství k volbě povolání. Volba povolání je dlouhodobý proces. Proto je třeba zabývat se touto otázkou nejpozději v 8. třídě základní školy. Rozhodování při volbě povolání závisí především na žákovi a jeho rodičích. Ostatní – škola, přátelé, IPS – mohou poradit, ale ne rozhodnout.

IPS při poskytování svých služeb úzce spolupracuje se základními a středními školami a s ostatními sociálními partnery. Poradci ÚP ČR také osobně navštěvují žáky a studenty přímo v jejich prostředí. Tedy ve školách, kde pro ně pořádají besedy. Žáci mají možnost v rámci skupinových akcí pracovat s různými informačními materiály, prodiskutovat své problémy s odbornými pracovníky. Mnoho informací o školách a vyučovaných oborech mohou návštěvníci získat při návštěvě IPS, kde je k dispozici celá řada tištěných materiálů. Pokud se žák rozhodne konzultovat své problémy s poradcem pro volbu povolání, je dobré navštívit IPS v doprovodu rodičů a k poradenské konzultaci se předem telefonicky objednat. Součástí poradenské konzultace může být i zájmový test, na jehož základě je možné přesněji definovat obory, které se vztahují k nevyraznější, testem zjištěné zájmové oblasti.

Další informace, nejen o službách IPS či trhu práce, jsou k dispozici na webových stránkách ÚP ČR.

www.uradprace.cz

» ZVAŽ SVÉ PŘEDPOKLADY « » ZÍSKEJ STIPENDIUM «

pro studium techniky či řemeslného oboru (zájmy, vlastnosti, schopnosti, případná zdravotní omezení).

Mnozí zaměstnavatelé i kraje poskytují stipendijní program pro studenty vybraných oborů (až několik tisíc Kč měsíčně).

ZAJÍMEJ SE O ZAMĚSTNAVATELE VE TVÉM REGIONU

Velké množství firem ve všech oblastech ČR hledá zručné, technicky vzdělané odborníky.

Nečekej, až vystuduješ, zeptej se již teď firemních specialistů v okolí, které obory je na trhu práce zajímaví. Možná budou zajímat i tebe.

Kontakt na personální oddělení je k dispozici na webových stránkách každé společnosti.

TECHNICKÉ OBORY A ŘEMESLA

TECHNICKÉ VZDĚLÁNÍ a ŘEMESLO – CESTA K ÚSPĚŠNÉ BUDOUCNOSTI

- ▶ obory s maturitou i výučním listem ▶ snadné uplatnění na trhu práce
- ▶ dobré finanční ohodnocení ▶ šance na úspěšné podnikání
- ▶ šance na získání respektu zaměstnavatelů

Služby Informačního a poradenského střediska (IPS) pro volbu a změnu povolání

Vezměte budoucí kariéru do svých rukou!

■ Služby IPS jsou určeny:

- žákům, studentům a absolventům SŠ, VOŠ a VŠ,
- uchazečům o zaměstnání a dalším zájemcům.

■ IPS poskytuje aktuální informace o:

- sítí středních, vyšších odborných a vysokých škol ČR,
- oborech vzdělání,
- podmínkách a průběhu přijímacího řízení,
- nárocích jednotlivých profesí,
- možnostech uplatnění absolventů jednotlivých oborů v praxi,
- situaci na trhu práce v regionu i v celé ČR,
- podmínkách a možnostech rekvalifikace.

■ IPS klientům pomáhá:

- při výběru vhodného oboru vzdělání,
- při vyhledávání školy ke zvolenému oboru,
- při změně studia, při přestupu na jinou školu.

■ IPS má k dispozici:

- celorepublikovou databázi škol,
- počítačový program pro testování profesních zájmů,
- krátké informativní videoklipy o jednotlivých povoláních,
- popisy profesí s informacemi o pracovních činnostech, pracovním prostředí, zdravotních požadavcích apod.,
- informační materiály o středních školách.

■ IPS provádí a organizuje:

- individuální a skupinové poradenství pro žáky základních škol zaměřené na volbu povolání,
- samoobslužné testování profesních zájmů,
- besedy pro žáky středních a studenty vyšších odborných škol zaměřené na problematiku vstupu na trh práce,
- prezentační výstavy škol.

Všechny služby poskytované IPS jsou bezplatné!



EVROPSKÁ UNIE
Evropský sociální fond
Operační program Zaměstnanost

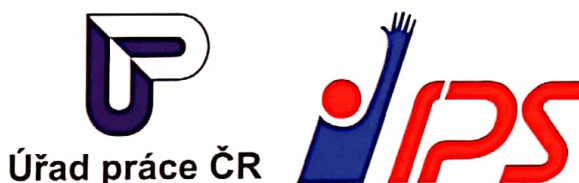

INFORMAČNÍ A PORADENSKÉ STŘEDISKO PRO VOLBU A ZMĚNU POVOLÁNÍ

■ IPS Praha 3

Domažlická 11, 130 11 Praha 3
tel.: 950 178 305-308
e-mail: ips.aa@uradprace.cz

■ IPS Praha 4

Novodvorská 803/82, 142 00 Praha 4
tel.: 950 178 325, 897
e-mail: ips4.aa@uradprace.cz

www.uradprace.cz/web/cz/ips

PEDAGOGICKO-PSYCHOLOGICKÉ PORADNY V PRAZE

■ Pedagogicko-psychologická poradna pro Prahu 1, 2 a 4

Francouzská 56, 101 00 Praha 10
tel.: 267 997 011
www.ppppraha.cz

■ Pražská pedagogicko-psychologická poradna, spol. s r. o.

Ohradní 20, 140 00 Praha 4-Michle
tel.: 603 513 949
www.pppp.cz

■ Pedagogicko-psychologická poradna pro Prahu 7 a 8

U Smaltovny 22, 170 00 Praha 7, tel.: 220 805 297
Libčická 399, 181 00 Praha 8, tel.: 286 585 191
www.ppppraha7a8.cz

■ Pedagogicko-psychologická poradna pro Prahu 3 a 9

Lucemburská 40, 130 00 Praha 3, tel.: 222 717 193
U Nové školy 871, 190 00 Praha 9, tel.: 266 312 530
www.ppp3a9.cz

■ Pedagogicko-psychologická poradna pro Prahu 5

Kuncova 1, 155 00 Praha 5-Stodůlky
tel.: 251 611 803
www.oppp5.cz

■ Křesťanská pedagogicko-psychologická poradna

Pernerova 8, 186 00 Praha 8
tel.: 222 322 624
www.kppp.cz

■ Pedagogicko-psychologická poradna pro Prahu 11 a 12

Kupeckého 576, 149 00 Praha 4, tel.: 272 918 682
Barunčina 11, 143 00 Praha 4, tel.: 241 772 412
www.ppp11a12.cz

■ Pedagogicko-psychologická poradna pro Prahu 6

Vokovická 3, 160 00 Praha 6
tel.: 220 612 131
ppp6.cz

■ Pedagogicko-psychologická poradna pro Prahu 10

Jabloňová 30a, 106 00 Praha 10-Záběhlce
tel.: 778 520 567
www.ppp10.eu

Prezentační výstavy škol v Praze

Schola Pragensis 2020

25. ročník veletrhu proběhne v on-line podobě.
Sledujte www.scholapragensis.cz

Gaudeamus Praha 2021

19.-21. 1. 2021

Praha 9

Výstaviště PVA EXPO PRAHA Letňany
Sledujte www.gaudeamus.cz

Rozhodujeme se o budoucím povolání

Každý člověk má individuální předpoklady k tomu, aby se v některém konkrétním povolání a oboru uplatnil, případně i v několika profesích. Na zodpovědné zvolené a zvládnuté přípravě na povolání závisí nejen výkon práce a seberealizace v zaměstnání, ale také úspěch a spokojenost v celém životě. Když člověk dělá něco opravdu rád, bývá zpravidla úspěšný a spokojený!

Začněte u sebe

Pokuste se pojmenovat vaše **osobní charakteristické rysy**. Požádejte při tom o pomoc rodiče nebo jiné blízké. Jejich názor vám může ve vlastním hodnocení významně pomoci.

Životní cíle a představy: touha po kariéře, po společenském uznání, po bohatství, nebo naopak po klidném a skromném životě, po spoustě volného času apod., cílem je mít vysokou školu, podnikat, dělat řemeslo, pomáhat lidem apod.

Zájmy: o techniku, o přírodu, o zvířata, o ruční práci, o počítače, o historii, o malé děti apod.

Schopnosti: zručnost, paměť, smysl pro techniku, rychlost úsudku, vynalézavost, schopnost plánovat a organizovat, schopnost jednat s lidmi, zjednat si autoritu, přesvědčivost, talent obchodní, jazykový, hudební, výtvarný; naopak nesoustředěnost, pomalá reakce, nešikovnost apod.

Vlastnosti: obětavost, důslednost, systematickosti, ukázněnost, pečlivost, přesnost, empatie (vcitění se do druhého); naopak netrpělivost, konfliktní povaha, nekomunikativnost, nedochvilnost, nespolehlivost apod.

Tělesné předpoklady: fyzická síla, fyzická vytrvalost, obratnost apod.

Školní prospěch: úspěšnost resp. neúspěšnost v matematice, ve fyzice, v chemii, v biologii, v dějepisu, ve slohu, v cizích jazycích, v praktických činnostech apod.

Zdravotní omezení: alergie na prach, na různé rostliny, na zvířecí srst, vady zraku, vady sluchu, vady řeči, závratě, časté mdloby, epilepsie, postižení páteře, astma, různá trvalá onemocnění apod.

Premýšlejte o profesi

Znáte vzdělání a povolání rodičů, dalších příbuzných a známých? Rozhovorem s nimi můžete získat cenné informace. Zkuste si říci, které pracovní činnosti vás zajímají a kterým byste se rádi věnovali. Přitazujte k nim různá povolání a zároveň zvažujte, co se ve kterém vytváří, s čím nebo pomocí čeho se pracuje, v jakém pracovním prostředí... Jedná se o tzv. **charakteristické znaky práce**:

Pracovní činnosti: obsluha strojů, montování, ruční opracovávání, prodej, léčení, vzdělávání, řízení, plánování atd.

Pracovní prostředky: šicí stroj, kamera, štetec, lopata, počítač, auto, obráběcí stroj, řídicí panel, mluvené slovo atd.

Objekt (předmět) práce: kovy, dřevo, textil, stavby, film, informace, počítačové programy, cenné papíry, zvířata, pacienti, žáci atd.

Pracoviště: dílna, nádraží, laboratoř, ateliér, obchod, nemocnice, škola, kancelář, kasárna, příroda atd.

Požadavky na vzdělání: vyučení, maturita, vyšší odborná škola, vysoká škola, speciální kurz atd.

Poptávka trhu práce: o pracovníky je nebo není zájem, vyskytují se volné pracovní pozice

Složení pracovního kolektivu: převažují muži/ženy, spíš individuální/týmová práce apod.

Rizika, nebezpečí: práce ve výškách, s chemikáliemi atd.

Další předpoklady: mzdové podmínky, společenská prestiž, možnosti rozvoje kariéry, možnosti soukromého podnikání, cestování atd.

Zvolte obor vzdělání

V případě, že znaky práce odpovídají vašim předpokladům, zájmům a očekáváním, musíte učinit další krok na cestě k povolání – vybrat vhodný obor vzdělání. Projděte si rejstřík oborů v této publikaci a uvidíte, že vzdělávací nabídka je velmi pestrá. Při volbě toho pravého nezapomeňte zvážit stupeň náročnosti, abyste při studiu byli úspěšní – střední vzdělání (bez maturity a výučního listu), výuční list nebo maturitu. Zajímajte se ale také o to, jaké uplatnění vás čeká.

Z důvodu systémového členění podle poskytovaného stupně vzdělání, charakteru přípravy pro uplatnění na trhu práce a také podle obtížnosti studia jsou názvy oborů vzdělání doplněny identifikačním kódem, ve kterém je písmenem vyjádřena kategorie vzdělání (O kategoriích jednotlivých stupňů vzdělání více na následující straně.)

Příklad názvu a kódu oboru vzdělání (vypisuje se do přihlášky ke studiu):

23-68-H/01 Mechanik opravář motorových vozidel (Automechanik)

Mechanik opravář motorových vozidel – název Rámcového vzdělávacího programu **Automechanik** – název Školního vzdělávacího programu

První dvojčíslí v kódu (**23**) – skupina oborů vzdělání (23 Strojírenství a strojírenská výroba). Písmeno **H** – kategorie vzdělání (střední odborné vzdělání s výučním listem) – úroveň dosaženého vzdělání, náročnost studia a také napoví o možnostech uplatnění po skončení přípravy

Vytvořte si seznam škol a zjistěte o nich co nejvíce informací

Vyhledejte školy, které vám zvolené obory vyučují, a vypracujte si jejich přehled. Ty z vašeho kraje všechny naleznete v tomto atlase pomocí odkazů v rejstříku oborů, ostatní můžete nalézt na www.atlasskolstvi.cz nebo na <http://portal.mpsv.cz>.

Co byste například měli chtít vědět o studiu na konkrétní škole:

● Jak daleko od místa bydliště škola sídlí, jaké je dopravní spojení?

● Platí se školné, není obor sponzorován zaměstnavatelem?

- Jaké jsou podmínky přijetí, je nutné absolvovat přijímací zkoušky, z čeho se skládají?
- Jaká je šance na přijetí? Pokuste se ji odhadnout z poměru loňského počtu přihlášených a přijatých uchazečů.
- Jaká je případná šance přestupu z učebního do maturitního oboru nebo obráceně?
- Mají žáci přístup k výpočetní technice i mimo vyučování?
- Jaké předměty jsou vyučovány a co všechno absolventi umějí?
- Jak je škola vybavena pro výuku odborných předmětů, jakými učiteli je zajištěna výuka cizích jazyků, spolupracuje škola pravidelně se zahraničními školami?
- Jak škola spolupracuje se zaměstnavateli a jak se tato spolupráce projevuje ve výuce, jak a kde je zajišťována praxe žáků?
- Jak škola přistupuje k žákům s poruchami učení, se specifickými vzdělávacími potřebami nebo se zdravotními omezeními?
- Jaké jsou výsledky žáků u maturitních zkoušek, kolik procent maturantů se hlásí na vysoké školy, popř. vyšší odborné školy, jak jsou úspěšní, kolik procent absolventů školy odchází do praxe?
- Jaké procento absolventů je evidováno na úřadech práce, jaká je perspektiva oboru, o který se zajímáte?

Základní údaje o jednotlivých školách i jimi vyučovaných oborech jsou uvedeny v Atlase školství. Další podrobnosti se zpravidla dozvíte z webových prezentací samotných škol. Cenným zdrojem informací jsou **prezentační výstavy škol (burzy)**, které se každoročně stávají místem cíleného setkání nabídky i poptávky z oblasti vzdělávání. Kromě toho většina škol pořádá i **dny otevřených dveří**. Tam vás vyučující a žáci provedou po škole, vysvětlí vše podstatné a zodpoví vaše dotazy. Prohlídka školy bude vaším osobním zážitkem a nic zprostředkovaného ji nenahradí. Navštivte jich více, ať můžete porovnávat.

Informační materiály, které získáte, si doma v klidu s rodiči projděte a diskutujte veškeré poznatky a dojmy. Zvažte výhody a nevýhody, na které jste při vašem průzkumu narazili.

Žákům se zdravotním postižením nebo jiným znevýhodněním doporučujeme předem osobně kontaktovat potenciálně vybranou střední školu. Záleží na závažnosti a rozsahu zdravotního handicapu nebo jiného znevýhodnění, a to nejen z hlediska zdravotních požadavků pro zvolený obor a následného uplatnění na pracovním trhu, ale i možnosti školy takového žáka přijmout a vzdělávat (např. bezbariérové prostory).

Stále ještě nevíte? Poradte se!

S výběrem studia na základní škole nejčastěji pomáhá třídní učitel, výchovný poradce nebo školní psycholog. Existuje několik dalších možností, jež lze využít. V široké síti informačních a poradenských středisek, která najdete na úřadech práce v (bývalých) okresních městech, si můžete vyhledat informace a porovnat své dosavadní poznatky s názory odborníků (popisy povolání, krátké ukázky profesí, letáky škol, počítačové programy k testování profesních zájmů). Získáte zde také informace o uplatnění na trhu práce.

Stále nejste rozhodnutí nebo máte studijní, výchovné nebo jiné problémy? Obráťte se na odborníky v pedagogicko-psychologickém poradně, kteří vám také pomohou.

Nezapomeňte – o úspěšném přijetí rozhoduje i dobře zvládnutá přijímací zkouška!

Pokud škola pořádá přijímací zkoušku, je nutné se na ni připravit. Vypracujte si domácí plán – nad přípravou je lépe strávit každý den 30 minut než jednou týdně dvě hodiny. Kombinujte učebnice, ukázky přijímacích zkoušek, internetové kurzy, přijímačky nanečisto, srovnávací zkoušky atd. Neodsouvejte nejtěžší látku na konec přípravného období a ani se nepokoušejte naučit vše naráz. Průběžně si ověřujte, co jste se již naučili (např. porovnávacími testy). Řada středních škol nebo vzdělávacích institucí organizuje přípravné kurzy k přijímacím zkouškám. Nabídky kurzů inzerují školy a firmy na svých webových stránkách i v médiích.



Cesta za povoláním ...

www.atlasskolstvi.cz/cesta

Možnosti vzdělávání na středních školách a konzervatořích

Do systému středoškolského vzdělávání může vstoupit **každý** uchazeč, který **splnil povinnou školní docházku** v délce devíti let nebo úspěšně ukončil základní vzdělání před jejím splněním, **a při přijímacím řízení prokáže požadované schopnosti, vědomosti a zdravotní způsobilost pro zvolený obor.**

Na víceletých gymnáziích a konzervatořích mohou studovat žáci **z nižších ročníků základní školy** již v průběhu povinné školní docházky, kterou ukončí během studia na střední škole. Dospělí zájemci mohou v rámci celoživotního vzdělávání studovat na středních školách **v jiných formách studia** než je denní režim (např. dálkově, večerně) a využít tak možnosti tzv. studia při zaměstnání.

Všeobecné vs. odborné vzdělávání

Široký základ všeobecného vzdělání se zaměřením na přípravu na vysokoškolské studium a k výkonu profesí, které vyžadují především všeobecné vzdělání, poskytují gymnázia. Podíl všeobecných vzdělávacích předmětů tvoří téměř 95%. Dominantní postavení však mají obory s odbornou přípravou a získáním kvalifikace, kde je podíl všeobecných vzdělávacích předmětů stanoven podle typu studia. U maturitních oborů představuje minimálně 45% výuky (u oborů lyceí 70%), u učebních oborů minimálně 30% učiva. Součástí výuky na středních školách je také odborný výcvik, který probíhá buď na školních pracovištích nebo ve smluvních firmách.

STUPNĚ VZDĚLÁNÍ

Dosažený stupeň vzdělání je výchozím předpokladem k dalšímu studiu (ale i doškolování či rekvalifikaci). Čím dál významnější roli však hraje také v uplatnění na pracovním trhu. Absolvent vyššího stupně vzdělání by měl mít širší rozhled, bez větších problémů se učit novým věcem, umí pracovat s informacemi a lépe se adaptuje v měnících se podmínkách. Pokud nenajde uplatnění ve vystudovaném oboru, může se rychle zapracovat v podobných nebo i v jiných profesích.

Kategorie jednotlivých stupňů vzdělání:

Střední vzdělání (bez výučního listu a bez maturitní zkoušky)

C – Praktická škola

Jedno a dvouleté programy pro žáky se speciálními vzdělávacími potřebami, např. z důvodu zdravotního handicapu. Příprava je neprofesní, připravuje pro výkon jednoduchých činností. Absolventi získají vysvědčení.

J – Střední nebo střední odborné vzdělání bez maturity i výučního listu

Jde o dvouleté studium, které má profesní charakter. Je ukončeno závěrečnou zkouškou a absolventi získají vysvědčení.

Střední vzdělání s výučním listem

E – Nižší střední odborné vzdělání s výučním listem

Jde o přípravu především prostřednictvím praktické výuky k výkonu jednoduchých prací v dělnických povoláních (s nižšími nároky na teoretickou část výuky). Úspěšný absolvent získá výuční list. Délka studia je 2 nebo častěji 3 roky.

H – Střední odborné vzdělání s výučním listem

Tříletá příprava s teoretickou i praktickou výukou (odborná praxe ve škole i ve smluvních firmách) pro výkon zejména řemeslných činností. Na závěr učeň prokáže své znalosti a dovednosti při závěrečné zkoušce a získá výuční list.

E, H – Zkrácené studium pro získání středního vzdělání s výučním listem

Absolventům s výučním listem nebo maturitní zkouškou umožňuje získat ve zkrácené době 1 až 1,5 roku v denní formě studia výuční list v jiném oboru.

Střední vzdělání s maturitní zkouškou

L/0 – Úplné střední odborné vzdělání s vyučením i maturitou (po základní škole, se zahrnutím odborného výcviku)

Má profesní charakter a připravuje žáky pro náročná dělnická povolání a nižší řídicí funkce. Jedná se o čtyřletý studijní program s praktickou výukou. Absolventi získají maturitu a mohou pokračovat ve studiu na vysokých nebo vyšších odborných školách.

L/5 – Úplné střední odborné vzdělání s vyučením i maturitou (nástavbové studium po vyučení)

Studium, které trvá v denní formě 2 roky, je určeno pro vyučené v tříletých oborech a připravuje pro náročná dělnická povolání a nižší řídicí funkce. Návaznost nástavbového oboru směrem k výučnímu je určena předpisem. Absolventi získají maturitu a mohou pokračovat ve studiu na vysokých nebo vyšších odborných školách.

M – Úplné střední odborné vzdělání s maturitou (bez vyučení)

Připravuje žáky pro přímé uplatnění se na trhu práce k výkonu středních technických, ekonomických a obdobných funkcí. Absolventi, kteří po čtyřletém vzdělávacím programu získají maturitu, se mohou dále vzdělávat na vysokých a vyšších odborných školách.

K – Úplné střední vzdělání – všeobecné (vzdělávání na gymnáziu)

Poskytuje všeobecné vzdělání bez odborné profilace. Absolventi získají maturitu a převážná část z nich pokračuje ve studiu na vysokých nebo vyšších odborných školách. Tři možnosti studia:

- čtyřleté studium pro žáky 9. ročníku základní školy (kód ...-K/4.)
- šestileté studium pro žáky 7. ročníku základní školy (kód ...-K/6.)
- osmileté studium pro žáky 5. ročníku základní školy (kód ...-K/8.)

L, M – Zkrácené studium pro získání středního vzdělání s maturitní zkouškou

Absolventům s maturitou umožňuje získat ve zkrácené době 1 až 2 let v denní formě studia maturitní zkoušku v jiném oboru.

P (M) – Vyšší odborné vzdělání na konzervatoři (i maturitní)

Konzervatoř připravuje talentované žáky pro výkon konkrétního uměleckého povolání (hudba, zpěv, hudebně dramatické umění). Šestiletá příprava je ukončena absolutoriem spojeným s veřejným vystoupením. Vzdělání lze ukončit i maturitní zkouškou po 4. ročníku. Výjimku tvoří šletý obor Tanec, který je určen žákům 5. ročníku základní školy.

M Nástěnné
mappy.cz

MAPY DOMŮ I DO ŠKOL



NA STĚNU I NA STŮL

www.nastennemappy.cz



PŘIHLAŠOVÁNÍ KE VZDĚLÁVÁNÍ

Uchazeč (nebo zákonný zástupce nezletilého uchazeče) podává přihlášku do denní formy vzdělávání na střední škole **řediteli střední školy do 1. března 2021**. V případě, že uchazeč podává přihlášku do oborů vzdělání s talentovou zkouškou, je termín odevzdání přihlášky do **30. listopadu 2020**.

Přihláška se podává na předepsaném tiskopisu.

Pro první kolo přijímacího řízení do denní formy vzdělávání lze podat dvě přihlášky. Pokud uchazeč podává dvě přihlášky, uvede na každé z nich také údaj o škole a oboru vzdělání, kam podává druhou přihlášku. Součástí přihlášky nezletilého uchazeče je jeho souhlasné vyjádření. Podáním přihlášky do oboru vzdělání s talentovou zkouškou není dotčeno právo uchazeče podat přihlášku(y) ke vzdělávání v oboru vzdělání bez talentové zkoušky.

PŘIJÍMACÍ ŘÍZENÍ

Pro přijímání do prvního ročníku střední školy je ředitel školy povinen vyhlásit nejméně jedno kolo přijímacího řízení. **V přijímacím řízení do oborů vzdělání s maturitní zkouškou se koná vždy (s výjimkou některých oborů vzdělání s talentovou zkouškou a zkráceného studia) jednotná přijímací zkouška z českého jazyka a literatury a z matematiky.** Jednotné přijímací zkoušky se konají pouze v prvním kole přijímacího řízení, a to 12. a 13. dubna 2021 (čtyřleté obory vzdělání), 14. a 15. dubna 2021 (šestiletá a osmiletá gymnázia). Každý uchazeč může jednotnou zkoušku konat dvakrát, v prvním stanoveném termínu ve škole uvedené na přihlášce v prvním pořadí, ve druhém stanoveném termínu ve škole uvedené na přihlášce ve druhém pořadí. Přípravu zadání testů jednotné zkoušky, jejich distribuci a zpracování a hodnocení výsledků testů zajišťuje Centrum pro zjišťování výsledků vzdělávání (dále jen „Centrum“). Uchazeč, který pro vážné důvody nemůže přijímací zkoušku konat v řádném termínu a svoji neúčast písemně neopozdělí do 3 dnů omluví řediteli školy, ve které měl zkoušky konat, koná zkoušku v náhradním termínu. Náhradní termín pro konání jednotných zkoušek je stanoven na 12. a 13. května 2021.

V rámci kritérií přijímacího řízení může ředitel školy rozhodnout také o konání školní přijímací zkoušky, přičemž stanoví pro první kolo přijímacího řízení dva termíny pro její konání. Školní přijímací zkoušky v prvním kole přijímacího řízení se pro obory vzdělání s maturitní zkouškou konají v pracovních dnech v období od 12. dubna do 28. dubna 2021; pro ostatní obory vzdělání se konají v pracovních dnech v období od 22. dubna do 30. dubna 2021. Informace o kritériích přijímacího řízení a předpokládaném počtu přijímaných uchazečů zveřejní ředitel školy pro první kolo přijímacího řízení do 31. ledna a pro další kola přijímacího řízení neopozdělí k datu vyhlášení příslušného kola přijímacího řízení. Informace musí být zveřejněna způsobem umožňujícím dálkový přístup. Ředitel školy stanoví jednotná kritéria přijímacího řízení pro všechny uchazeče přijímané v každém jednotlivém kole přijímacího řízení do příslušného oboru a formy vzdělávání pro daný školní rok a předpokládaný počet přijímaných uchazečů do jednotlivých oborů vzdělání a forem vzdělávání. Ředitel školy hodnotí splnění kritérií přijímacího řízení uchazečem podle

- hodnocení na vysvědčeních z předchozího vzdělávání,
- výsledků jednotné zkoušky, pokud je součástí přijímacího řízení,
- výsledků školní přijímací zkoušky, je-li stanovena,
- případně dalších skutečností, které osvědčují vhodné schopnosti, vědomosti a zájmy uchazeče.

Hodnocení jednotné zkoušky se na celkovém hodnocení splnění kritérií přijímacího řízení uchazečem podílí nejméně 60%; v případě přijímacího řízení do oboru vzdělání Gymnázium se sportovní přípravou nejméně 40%. Uchazeči se do celkového hodnocení započítává lepší výsledek písemného testu českého jazyka a literatury a písemného testu matematiky.

Předpokladem pro přijetí uchazeče ke vzdělávání na střední škole je rovněž splnění podmínek zdravotní způsobilosti pro daný obor vzdělání, pokud je stanovena. Podle výsledků dosažených jednotlivými uchazeči při přijímacím řízení stanoví ředitel školy jejich pořadí. Pokud splní kritéria přijímacího řízení více uchazečů, než kolik lze přijmout, rozhoduje jejich pořadí podle výsledků hodnocení kritérií přijímacího řízení.

ROZHODNUTÍ O PŘIJETÍ NEBO NEPŘIJETÍ

1) Pokud se jednotná zkouška ani školní přijímací zkouška v prvním kole přijímacího řízení nekoná, zveřejní ředitel školy seznam přijatých uchazečů a nepřijatým uchazečům nebo zákonným zástupcům nepřijatých nezletilých uchazečů odešle rozhodnutí o nepřijetí v termínu od 22. dubna do 30. dubna 2021.

2) Ředitel školy v případě oborů vzdělání s maturitní zkouškou ukončí hodnocení do 2 pracovních dnů po zpřístupnění hodnocení uchazeče Centrem a zveřejní seznam přijatých uchazečů. V případě ostatních oborů vzdělání ukončí ředitel školy hodnocení do 2 pracovních dnů po dni konání školní přijímací zkoušky a zveřejní seznam přijatých uchazečů. Nepřijatým uchazečům nebo zákonným zástupcům nepřijatých nezletilých uchazečů ředitel doručí rozhodnutí o nepřijetí.

Ředitel školy může vyhlásit další kola přijímacího řízení k naplnění předpokládaného stavu žáků. Počet kol není omezen. Pokud ředitel školy vyhlásí další kola přijímacího řízení, oznámí tuto skutečnost neprodleně krajskému úřadu. Krajský úřad zveřejní předhled středních škol s údaji o počtu volných míst v jednotlivých oborech vzdělání a formách vzdělávání, a to způsobem umožňujícím dálkový přístup. Informace o počtu volných míst v jednotlivých oborech vzdělání a formách vzdělávání na středních školách zřizovaných krajem budou zveřejněny na webových stránkách kraje. Dále budou k dispozici na odboru školství krajského úřadu. Pokud byl uchazeč přijat ke vzdělávání na střední škole v některém kole přijímacího řízení, musí svůj úmysl stát se žákem příslušného oboru vzdělání v denní formě vzdělávání na dané škole potvrdit odevzdáním **zápisového listku, a to do 10 pracovních dnů ode dne oznámení rozhodnutí.** Tato povinnost se nevztahuje na nastavbové a zkrácené studium. Nepotvrdí-li uchazeč nebo zákonný zástupce nezletilého uchazeče odevzdáním zápisového listku úmysl vzdělávat se na střední škole, zanikají posledním dnem této lhůty účinky rozhodnutí o přijetí tohoto uchazeče ke vzdělávání na dané střední škole a na jeho místo lze přijmout jiného uchazeče.

Uchazeč, který je žákem základní školy, obdrží zápisový listek na této základní škole, a to neopozdělí do 15. března 2021; nebo neopozdělí do 30. listopadu 2020, hlásí-li se žák do oboru vzdělání s talentovou zkouškou. V ostatních případech vydá na žádost uchazeče zápisový listek příslušný krajský úřad dle místa trvalého bydliště uchazeče, u cizinců dle místa pobytu na území České republiky, případně sídla školy, na kterou se uchazeč hlásí, pokud na území České republiky nepobývá. **Každý uchazeč obdrží pouze jeden zápisový listek a může jej uplatnit pouze jednou; to neplatí v případě, že uchazeč chce uplatnit zápisový listek ve škole, na kterou byl přijat na základě odvolání. Uchazeč také může vzít zpět zápisový listek uplatněný v konzervatoři nebo v oboru vzdělání s talentovou zkouškou, pokud byl následně přijat do oboru vzdělání bez talentové zkoušky.**

PŘIJÍMÁNÍ DO PRVNÍHO ROČNÍKU ŠESTILETÉHO A OSMILETÉHO GYMNÁZIA

Do prvního ročníku šestiletého gymnázia lze přijmout uchazeče, kteří v **daném školním roce** úspěšně ukončí sedmý ročník základní školy nebo druhý ročník osmiletého gymnázia nebo druhý ročník osmiletého vzdělávacího programu konzervatoře, do prvního ročníku osmiletého gymnázia uchazeče, kteří v **daném školním roce** úspěšně ukončí pátý ročník základní školy. Při přijímacím řízení do prvního ročníku šestiletého a osmiletého gymnázia se postupuje obdobně, jako je popsáno výše.

PŘIJÍMÁNÍ DO OBORŮ VZDĚLÁNÍ S TALENTOVOU ZKOUŠKOU

V rámci prvního kola přijímacího řízení do oboru vzdělání, jehož součástí je talentová zkouška, vyhlásí ředitel školy talentovou zkoušku ve 2 termínech v pracovních dnech v období od 2. ledna do 15. ledna 2021; v případě oborů vzdělání Gymnázium se sportovní přípravou v pracovních dnech od 2. ledna do 15. února 2021. Informace o termínech talentové zkoušky, o kritériích přijímacího řízení a počtu přijímaných žáků vyhlásí ředitel školy do 31. října 2020.

Po vyhodnocení výsledků talentové zkoušky zašle ředitel školy uchazeči nebo zákonnému zástupci nezletilého uchazeče sdělení o výsledku talentové zkoušky, a to neopozdělí do 20. ledna 2021; v případě oboru vzdělání Gymnázium se sportovní přípravou do 20. února 2021. Pokud uchazeč vykoná talentovou zkoušku úspěšně, pokračuje v přijímacím řízení. **Jednotná přijímací zkouška se nekoná, s výjimkou oboru vzdělání Gymnázium se sportovní přípravou.** Ředitel školy zveřejní seznam přijatých uchazečů a vydá rozhodnutí o nepřijetí uchazeče v období od 5. února do 15. února 2021; v případě oboru vzdělání Gymnázium se sportovní přípravou postupuje ředitel stejně jako při přijímání do oboru vzdělání bez talentové zkoušky.

Přijímací řízení ke vzdělávání v konzervatoři se koná formou talentové zkoušky. V prvním kole přijímacího řízení se talentová zkouška koná v pracovních dnech v období od 15. ledna do 31. ledna 2021; přičemž pro první kolo přijímacího řízení stanoví ředitel školy 2 termíny talentové zkoušky. Při organizaci talentové zkoušky se postupuje stejně jako při přijímání ke vzdělávání v oboru vzdělání s talentovou zkouškou. **Jednotná přijímací zkouška se nekoná.**

ODVOLACÍ ŘÍZENÍ

Proti rozhodnutí ředitele školy o nepřijetí ke studiu může uchazeč nebo zákonný zástupce nezletilého uchazeče podat odvolání **ve lhůtě 3 pracovních dnů** od doručení rozhodnutí **prostřednictvím ředitele** střední školy k odboru školství krajského úřadu. Ředitel školy zašle odboru školství spolu s odvoláním i kritéria, podle kterých postupoval při přijímacím řízení.

Odvolání by mělo obsahovat:

- označení příslušného orgánu, jemuž je určeno;
- jméno a příjmení uchazeče, datum a místo narození;
- název školy, kód a název oboru, formu vzdělávání;
- důvod nepřijetí uvedený ředitelem školy;
- důvody odvolání (v jakém rozsahu je rozhodnutí napadeno, v čem je spatřován rozpor s právními předpisy nebo nesprávnost rozhodnutí nebo řízení, jež mu předcházelo);
- jméno a adresu trvalého bydliště zákonného zástupce nezletilého uchazeče, resp. zletilého uchazeče, popř. jinou adresu pro doručování;
- datum a podpis zákonného zástupce nezletilého uchazeče, resp. zletilého uchazeče.

PŘIJÍMÁNÍ KE VZDĚLÁVÁNÍ NA VYŠŠÍCH ODBORNÝCH ŠKOLÁCH

Přijímání uchazečů ke vzdělávání na vyšších odborných školách se uskutečňuje podle § 93 až § 95 zákona č. 561/2004 Sb. o předškolním, základním, středním, vyšším odborném a jiném vzdělávání (školský zákon) ve znění pozdějších předpisů a § 2 vyhlášky č. 10/2005 Sb. o vyšším odborném vzdělávání ve znění pozdějších předpisů. Termín, obsah a formu přijímací zkoušky, pokud se koná, stanoví ředitel školy. Přijímací zkoušky v prvním kole přijímacího řízení se konají nejdrív 1. června 2021. Ředitel školy může po ukončení prvního kola přijímacího řízení vyhlásit další kola přijímacího řízení k naplnění předpokládaného stavu studentů. **Termín posledního kola přijímacího řízení vyhlásí ředitel školy tak, aby přijímací řízení bylo ukončeno do posledního pracovního dne měsíce října.** Uchazeči se stávají studentem vyšší odborné školy dnem zápisu ke vzdělávání. Uchazeči se zapisují ve lhůtě stanovené vyšší odbornou školou, neopozdělí však do **31. října 2021**.

Vzory přihlášek ke studiu a zápisového lístku



PŘIHLÁŠKA KE VZDĚLÁVÁNÍ – STUDIUM ve střední škole

Forma vzdělávání – denní

A Vyplni uchazeč nebo zákonný zástupce uchazeče

Přijetí uchazeče		Rodné příjmení ¹⁾	
Jméno uchazeče ²⁾		Státní občanství	
Místo narození (mesto, stát)			
Datum narození	Rodné číslo ³⁾		
Adresa trvalého pobytu (poštou či jinak)		Doporučení školského poradenského zařízení pro správu podmínek přijímání ke vzdělávání	
Adresa pro doručování písemností z příjmacího řízení, pokud se neztváří na adresu trvalého pobytu uchazeče nebo osobu v příjmacím řízení nebo osobu s hránka (číslo, nebo datová hránka)		ano ⁴⁾ ne ⁵⁾	
Kontakt na zákonného zástupce (telefon / e-mail)			
Kontakt na uchazeče (telefon / e-mail)			
Název a adresa střední školy ⁶⁾ (pokud škol učuje, kde se koná jednotná zkouška v 1. a v 2. termínu)		Ročník 55 ⁷⁾	
1. škola:		Termíny školní přijímací zkoušky ⁸⁾	
Obor vzdělání (kód a název), do kterého se uchazeč hlásí, popřípadě zaměření ŠP ⁹⁾		Zkrácené studium	
		ano ⁴⁾ ne ⁵⁾	
2. škola:		Termíny školní přijímací zkoušky ⁸⁾	
Obor vzdělání (kód a název), do kterého se uchazeč hlásí, popřípadě zaměření ŠP ⁹⁾		Zkrácené studium	
		ano ⁴⁾ ne ⁵⁾	
V	dne	Podpis uchazeče	Datum narození
Zákonný zástupce uchazeče ¹⁰⁾ (jméno a příjmení (tiskacím písmem))		Podpis uchazeče	Podpis uchazeče
Adresa trvalého pobytu (poštou), pokud se liší od adresy trvalého pobytu uchazeče		Datum narození	Podpis uchazeče
Podpis uchazeče		Zástupce	

Poznámka: Údaje z přihlášky jsou zpracovány v registru uchazečů podle § 60b odst. 3 školního zákona.

Závěr o zdravotní způsobilosti ke vzdělávání pro obor vzdělání (uveďte se jen kód)

Datum: Razítko a podpis lékaře

Poznámka: Závěr o zdravotní způsobilosti uchazeče ke vzdělávání v daném oboru vzdělání, pokud je u něj stanovena, se přehledká podle § 59 odst. 1 a § 60c odst. 3 školního zákona (zákon č. 561/2004 Sb.). Dokládá se jen u oboru vzdělání, kde je stanoveno zbráněno omezením našimerní vlády č. 211/2019 Sb. V případě potřeby je možné přiložit lékařský posudek podle zákona č. 373/2011 Sb., o specifických zdravotních službách, ve znění pozdějších předpisů.

Vyvěstěný:

- Uveďte se pouze v případě, pokud se liší od příjmení státního.
- Popište jméno.
- IC uchazeč uchazeč hlásí se na obor s maturitní zkouškou, kde bude konat jednotnou zkoušku. Pokud má uchazeč IC, přiděleno, uveďte datum narození.
- IC uchazeč uchazeč hlásí se na obor s maturitní zkouškou, kde bude konat jednotnou zkoušku. Pokud má uchazeč IC, přiděleno, uveďte datum narození.
- Uchazeč uchazeč hlásí se na obor s maturitní zkouškou, kde bude konat jednotnou zkoušku. Pokud má uchazeč IC, přiděleno, uveďte datum narození.
- Uchazeč uchazeč hlásí se na obor s maturitní zkouškou, kde bude konat jednotnou zkoušku. Pokud má uchazeč IC, přiděleno, uveďte datum narození.
- Uchazeč uchazeč hlásí se na obor s maturitní zkouškou, kde bude konat jednotnou zkoušku. Pokud má uchazeč IC, přiděleno, uveďte datum narození.
- Uchazeč uchazeč hlásí se na obor s maturitní zkouškou, kde bude konat jednotnou zkoušku. Pokud má uchazeč IC, přiděleno, uveďte datum narození.
- Uchazeč uchazeč hlásí se na obor s maturitní zkouškou, kde bude konat jednotnou zkoušku. Pokud má uchazeč IC, přiděleno, uveďte datum narození.
- Uchazeč uchazeč hlásí se na obor s maturitní zkouškou, kde bude konat jednotnou zkoušku. Pokud má uchazeč IC, přiděleno, uveďte datum narození.
- Uchazeč uchazeč hlásí se na obor s maturitní zkouškou, kde bude konat jednotnou zkoušku. Pokud má uchazeč IC, přiděleno, uveďte datum narození.
- Uchazeč uchazeč hlásí se na obor s maturitní zkouškou, kde bude konat jednotnou zkoušku. Pokud má uchazeč IC, přiděleno, uveďte datum narození.

PŘIHLÁŠKA KE VZDĚLÁVÁNÍ – STUDIUM do oborů vzdělání s talentovou zkouškou ve střední škole a v konzervatoři

Forma vzdělávání – denní, večerní, dálková, distanční, kombinovaná¹⁾

A Vyplni uchazeč nebo zákonný zástupce uchazeče

Přijetí uchazeče		Rodné příjmení ¹⁾	
Jméno uchazeče ²⁾		Státní občanství	
Místo narození (mesto, stát)			
Datum narození	Rodné číslo ³⁾		
Adresa trvalého pobytu (poštou či jinak)		Doporučení školského poradenského zařízení pro správu podmínek přijímání ke vzdělávání	
Adresa pro doručování písemností z příjmacího řízení, pokud se neztváří na adresu trvalého pobytu uchazeče (číslo, nebo datová hránka)		ano ⁴⁾ ne ⁵⁾	
Kontakt na zákonného zástupce (telefon / e-mail)			
Kontakt na uchazeče (telefon / e-mail)			
Název a adresa střední školy ⁶⁾ (u oboru Gymnázium se sportovní přípravou) (kde učuje, kde se koná jednotná zkouška v 1. a v 2. termínu)		Ročník 55 ⁷⁾	
1. škola:		Termíny talentové/přijímací zkoušky ⁸⁾	
Obor vzdělání (kód a název), do kterého se uchazeč hlásí (u oboru vzdělání hudba se uvádějí příslušný hudební nástroj)		Zkrácené studium	
		ano ⁴⁾ ne ⁵⁾	
2. škola:		Termíny talentové/přijímací zkoušky ⁸⁾	
Obor vzdělání (kód a název), do kterého se uchazeč hlásí (u oboru vzdělání hudba se uvádějí příslušný hudební nástroj)		Zkrácené studium	
		ano ⁴⁾ ne ⁵⁾	
V	dne	Podpis uchazeče	Datum narození
Zákonný zástupce uchazeče ¹⁰⁾ (jméno a příjmení (tiskacím písmem))		Podpis uchazeče	Podpis uchazeče
Adresa trvalého pobytu (poštou), pokud se liší od adresy trvalého pobytu uchazeče		Datum narození	Podpis uchazeče
Podpis uchazeče		Zástupce	

Poznámka: Údaje z přihlášky jsou zpracovány v registru uchazečů podle § 60b odst. 3 školního zákona.

Závěr o zdravotní způsobilosti ke vzdělávání pro obor vzdělání (uveďte se jen kód)

Datum: Razítko a podpis lékaře

Poznámka: Závěr o zdravotní způsobilosti uchazeče ke vzdělávání v daném oboru vzdělání, pokud je u něj stanovena, se přehledká podle § 59 odst. 1 a § 60c odst. 3 školního zákona (zákon č. 561/2004 Sb.). Dokládá se jen u oboru vzdělání, kde je stanoveno zbráněno omezením našimerní vlády č. 211/2019 Sb. V případě potřeby je možné přiložit lékařský posudek podle zákona č. 373/2011 Sb., o specifických zdravotních službách, ve znění pozdějších předpisů.

Vyvěstěný:

- Uveďte se pouze v případě, pokud se liší od příjmení státního.
- Popište jméno.
- IC uchazeč uchazeč hlásí se na obor s maturitní zkouškou, kde bude konat jednotnou zkoušku. Pokud má uchazeč IC, přiděleno, uveďte datum narození.
- IC uchazeč uchazeč hlásí se na obor s maturitní zkouškou, kde bude konat jednotnou zkoušku. Pokud má uchazeč IC, přiděleno, uveďte datum narození.
- Uchazeč uchazeč hlásí se na obor s maturitní zkouškou, kde bude konat jednotnou zkoušku. Pokud má uchazeč IC, přiděleno, uveďte datum narození.
- Uchazeč uchazeč hlásí se na obor s maturitní zkouškou, kde bude konat jednotnou zkoušku. Pokud má uchazeč IC, přiděleno, uveďte datum narození.
- Uchazeč uchazeč hlásí se na obor s maturitní zkouškou, kde bude konat jednotnou zkoušku. Pokud má uchazeč IC, přiděleno, uveďte datum narození.
- Uchazeč uchazeč hlásí se na obor s maturitní zkouškou, kde bude konat jednotnou zkoušku. Pokud má uchazeč IC, přiděleno, uveďte datum narození.
- Uchazeč uchazeč hlásí se na obor s maturitní zkouškou, kde bude konat jednotnou zkoušku. Pokud má uchazeč IC, přiděleno, uveďte datum narození.
- Uchazeč uchazeč hlásí se na obor s maturitní zkouškou, kde bude konat jednotnou zkoušku. Pokud má uchazeč IC, přiděleno, uveďte datum narození.
- Uchazeč uchazeč hlásí se na obor s maturitní zkouškou, kde bude konat jednotnou zkoušku. Pokud má uchazeč IC, přiděleno, uveďte datum narození.
- Uchazeč uchazeč hlásí se na obor s maturitní zkouškou, kde bude konat jednotnou zkoušku. Pokud má uchazeč IC, přiděleno, uveďte datum narození.

SEVT 49 149 700 279 101462019 101462019 SEVT 49 147 700 279 101462019 101462019

Přihlášku ke vzdělávání je potřeba podávat jako jeden dokument. Doporučuje se vytisknout ji oboustranně. Pokud je přihláška vytisknuta na více listů, je třeba zajistit neoddělitelné spojení těchto listů. Přihlášky je možné tisknout i černobíle. Formuláře přihlášek jsou ke stažení na www.atlaskolstvi.cz

VZOR TISKOPISU ZÁPISOVÉHO LÍSTKU

Tiskopis zápisového lístku je opatřen sedmým podřízeným lístky na každé straně tiskopisu, v každém z možných lístkových rámečků, vyčíslením číslem obsahujícím sérii tiskopisu a alespoň šestmístným číslem tiskopisu. Tiskopisy se vyhotovují na listu formátu 210 x 280 mm s příjmutou odchylkou 3 mm. Příloha k vyhlášce č. 355/2014 Sb.

Vystavil (škola) (krasný ústředí) _____ IZO školy _____

Ev. číslo _____

ZÁPISOVÝ LÍSTEK ke vzdělávání ve střední škole/konzervatoři

Jméno příjmení matky a příjmení uchazeče _____

Datum a místo narození uchazeče _____

Adresa bydliště uchazeče¹⁾ _____

Stát _____

Jméno a příjmení zákonného zástupce nezletilého uchazeče _____

1. Zápisovému uchazeči do prvního ročníka na školní rok _____	
Název školy _____	
Kód a název oboru vzdělání _____	
Datum _____	
Podpis zákonného zástupce uchazeče _____	Obraz razítka a podpis ředitele střední školy/konzervatoře
Podpis uchazeče _____	
Zápis zvláštního dne _____	
Podpis zákonného zástupce uchazeče _____	Obraz razítka a podpis ředitele školy
Podpis uchazeče _____	
2. Zápisovému uchazeči do prvního ročníka na školní rok _____	
Název školy _____	
Kód a název oboru vzdělání _____	
Datum _____	
Podpis zákonného zástupce uchazeče _____	Obraz razítka a podpis ředitele střední školy/konzervatoře
Podpis uchazeče _____	
Zápis zvláštního dne _____	
Podpis zákonného zástupce uchazeče _____	Obraz razítka a podpis ředitele školy
Podpis uchazeče _____	

Datum _____

Podpis a razítko²⁾ _____

¹⁾ Uchazeč se adresa trvalého pobytu, u činnosti adresa bydliště

²⁾ Obraz razítka vystavujícího orgánu a podpis ředitele základní školy nebo odpovídajícího zaměstnance kraje, národnostní dohledy a vlády

Získejte slevu 12% u největšího školního specialisty v ČR

Slevový kupón ATLASSEVT

Platí na nezlevněný sortiment z kategorií školní, výtvarné a kancelářské potřeby a učebnice

Slevu uplatněte zadáním slevového kupónu v košíku na www.sevt.cz.



Je všeobecně známo, že nejen u nás, ale i v dalších průmyslově vyspělých zemích klesá zájem o učňovské obory. Přehlídka České ručičky je v současnosti nejvýznamnějším projektem v České republice, jehož cílem je přispět k podnikání zájmu žáků, rodičů i široké veřejnosti o řemesla, která mají zásadní vliv nejen na rozvoj průmyslu a služeb, ale přispívají i k formování mládeže v období rychlého rozvoje nových informačních a komunikačních technologií. Uvedená Přehlídka má v ČR velké zázemí a navazuje na dlouholeté tradice více než 90 typů soutěží v nejrůznějších řemeslných oborech, z nichž mnohé se konají i s mezinárodní účastí.

Vždy v září vybírá organizační výbor Přehlídky ty soutěže odborných dovedností, které splňují náročná kritéria pro zařazení do Přehlídky v daném školním roce. Snahou je, aby byly zařazeny soutěže odborných dovedností ze všech významných resortů – stavebnictví, strojírenství, automobilového a elektro průmyslu, zemědělství, lesnictví a zahradnictví, gastronomie, obchodu a služeb a dřevozpracujícího průmyslu. Hodnotící komise uvedených národních a mezinárodních soutěží nominují v daném školním roce nejlepší juniory v oboru, kterým se dostane pocty převzít zlatou plaketu Českých ručiček. Za jedenáct let trvání Přehlídky bylo oceněno již 233 žáků.

Vyvrcholením Přehlídky je slavnostní galavečer, jehož hlavním organizátorem je organizace zřízená Jihomoravským krajem Střední škola stavebních řemesel Brno-Bosonohy, příspěvková organizace, který se koná každý rok v červnu. XII. ročník byl však nepříznivě ovlivněn, stejně jako veškeré dění v naší zemi v souvislosti s pandemií COVID-19. Z celkového počtu 22 zařazených soutěží odborných dovedností se stihlo uskutečnit pouze 7 soutěží. Letos se předání zlatých plaket uskutečnilo 4. listopadu v prostorách Konventu Milosrdných bratří Brno a budou oceněni laureáti a zástupci škol, pozváni také organizátoři ústředních kol soutěží odborných dovedností, představitelé cechů a společenství, osobnosti z řad odborné veřejnosti a významní představitelé společenského života.

V předchozích ročnících Přehlídku podpořili svojí účastí slavnostního Galavečera členové senátu Anna Hubáčková a Ivo Bárek i zástupci Jihomoravského kraje, náměstci hejtmana JmK Roman Hanák a Petr Hýbler, také členka Rady JmK Jana Pejchalová. Prezident republiky Miloš Zeman zasílá všem přítomným laureátům a hostům slavnostního večera zdravici.

Přehlídku dále podporují Svaz průmyslu a dopravy ČR, Cech topenářů a instalatérů ČR, Cech klempířů, pokrývačů a tesařů ČR, Krajská hospodářská komora jižní Moravy, Asociace malých a středních podniků a živnostníků České republiky, Asociace kuchařů a cukrářů ČR a Moravské kominické společenstvo. Z firem například Veletřhy Brno, a.s., První brněnská strojírna Velká Bíteš, a.s., ale také Atlas školství. K letitým podporovatelům se v loňském roce připojila i Konfederace zaměstnavatelských a podnikatelských svazů ČR či Slováké strojírný, a.s.

Rok od roku se Přehlídka významně posunuje v kvalitě. Jednotlivých soutěží se účastní nejen významní představitelé vyhlásovatelů, ale samozřejmě je profesionální kameraman a fotograf. Každému laureátovi je natočena video vizitka, která ve stručnosti představí jeho práci i další zajímavé informace. Na konci každého ročníku vzniká flash disk – dokument z průběhu Přehlídky, záznam ze slavnostního předání ocenění a právě vizitky laureátů. Žáci tak mají nejen hezkou památku, ale i zajímavou referenci pro budoucího zaměstnavatele.

gestor za resort stavebnictví – Ing. Jiří Košťál, ředitel Střední školy stavebních řemesel Brno-Bosonohy, příspěvkové organizace

gestor za resort strojírenství – Ing. Zdeněk Pavlík, ředitel Střední školy technické a ekonomické Brno, Olomoucká, příspěvkové organizace

gestor za resort elektro průmysl – PaedDr. Jaroslava Bělková, statutární zástupkyně ředitele Střední průmyslové školy Brno, Purkyňova, příspěvkové organizace

a Ing. Oldřich Životský, ředitel Střední školy elektrotechnické a energetické Sokolnice, příspěvkové organizace

gestor za resort automobilový průmysl – Ing. Milan Chylik, ředitel Integrované střední školy automobilní Brno, příspěvkové organizace

gestor za resort lesnictví, zahradnictví a zemědělství – PaedDr. Marek Kňazík, ředitel Střední zahradnické školy Rajhrad, příspěvkové organizace

gestor za resort gastronomie, obchod a služby – RNDr. Jana Marková, ředitelka Střední školy Brno, Charbulova, příspěvkové organizace

gestor za resort dřevozpracující průmysl – Mgr. Vladislava Kulhánková, ředitelka Integrované střední školy Slavkov u Brna, příspěvkové organizace

Přehlídku České ručičky vyhláše již od roku 2008 Jihomoravský kraj společně s Ministerstvem školství, mládeže a tělovýchovy, Ministerstvem průmyslu a obchodu, Ministerstvem zemědělství a dalšími strategickými partnery.

jihomoravský kraj



Ing. Josef Hypr
čestný předseda organizačního výboru Přehlídky České ručičky

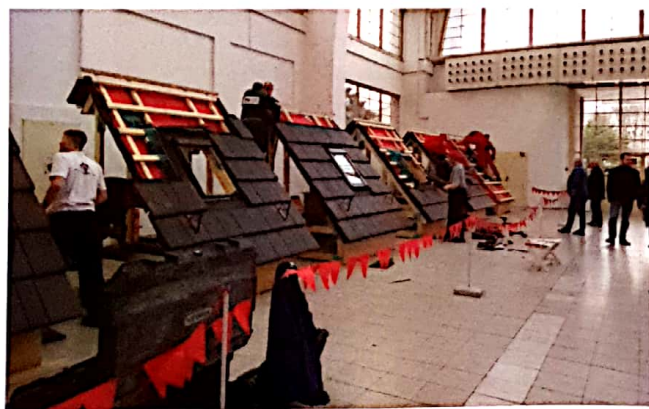

Jak na to? – orientace v atlase

Rejstřík oborů středních škol a konzervatoří

Seznam všech oborů vyučovaných na středních školách a konzervatořích. Obory jsou řazeny do skupin oborů vzdělání a k nim uvedena čísla označují tabulku s údaji o škole vyučující zvolený obor.

Kód a název oboru	Číslo tabulky
18-20-M/01 Informační technologie	13, 15, 17, 37, 54, 97, 99, 132, 153, 159, 167, 183, 184, 185

Rejstřík středních škol a konzervatoří

Přehled všech středních škol a konzervatoří. Střední školy a konzervatoře jsou v rámci jednotlivých obvodů řazeny abecedně a k nim uvedena čísla označují tabulku s podrobnými údaji o škole (**Tab. č.**), případně prezentační článek školy (**Prez. str.**).

Název školy, adresa	Obvod	Tab. č.	Prez. str.
Střední průmyslová škola strojnická, škola hlavního města Prahy Praha 1, Betlémská 4/287, Betlémská 287/4, Staré Město, 110 00 Praha 1	Praha 1	15	3, 58

Střední průmyslová škola strojnická, škola hlavního města Prahy, Praha 1, Betlémská 4/287														
Betlémská 287/4, Staré Město, 110 00 Praha 1						Obvod: Praha 1			Okres: AB					
Ředitel: Ing. Miroslav Žilka, CSc., tel. 251 092 100						IČ: 70872589			Cizí jazyky: AJ, NJ, ŠJ					
Kontakt: PaedDr. Jitka Keharová, tel. 251 092 104						RedIZO: 600004686			Ubytování:					
E-mail: sekretariat@betlemska.cz						Zřizovatel: Kraj			Stravování: 700 Kč/měsíc					
Web: www.betlemska.cz									Čtete více na str. 3, 58					
IZO	Kód oboru	Název oboru	Delka studia	Ukonč. studia	Forma studia	Druh studia	Pro žáky	2021/22 přijmou	2020/21 přihl./přijato	Přijímací zkoušky	Prospěch	Roční školné	PLP	OZP
18-20-M/01	Informační technologie		4,0	MT	DE	-	PŠD	30	56/30	ČJ, M	2,50		Ano	Ano
23-41-M/01	Strojirenství		4,0	MT	DE	-	PŠD	90	104/60	ČJ, M	2,50		Ano	Ano
78-42-M/01	Technické lyceum		4,0	MT	DE	-	PŠD	30	60/25	ČJ, M	2,20		Ano	Ano

Prezentace

V prezentační části Atlasu školství některé školy zveřejňují vlastní příspěvky a doplňují tak informace uvedené v tabulkové části. Prezentační článek školy naleznete tehdy, je-li v tabulce školy uveden údaj **Čtete více na str. ...**

V prezentační části mohou být otisknuty příspěvky nejen středních škol a konzervatoří, ale také jiných školských zařízení (domy dětí a mládeže ...). Jejich seznam s číslem strany, na které je prezentace uvedena, naleznete v přehledu „Rejstřík ostatních subjektů“.



Střední průmyslová škola strojnická, škola hlavního města Prahy, Praha 1, Betlémská 4/287

Střední průmyslová škola strojnická v Praze 1, Betlémská 287/4, škola hlavního města Prahy, je nejstarší průmyslovou školou v Čechách, byla založena v roce 1837. Díky velké inovaci studijních oborů slaví úspěchy v mezinárodních soutěžích – vítěz mezinárodní soutěže studentů středních škol v design technologiích AUTODESK Academia Design v roce 2004, 2009, 2012, v roce 2013 druhé místo, vítězství 2019.



elektrotechniky a informačních technologií, automatizace a robotizace.

Studijní obor **Strojirenství – zaměření ekonomické – management ve strojírenství**, zde je propojena výuka s technickým základem, informačními technologiemi a ekonomickými předměty.

Studijní obor Technické lyceum

Obor **Technické lyceum** splňuje kritéria pro přípravu žáků na další studium na VŠ nejen technického směru, ale i IT technologií a dalších. V oboru se studují dva světové jazyky.

Vysvětlivky a použité zkratky:

Přihl./přijato

počty přihlášených/přijatých žáků v daném školním roce. V případě, že je políčko prázdné, škola buď údaje nesdělila nebo je v době sběru dat neznala, případně v minulém roce obor neotvírala.

Prospěch

udává orientační průměrný prospěch žáka, který škola doporučuje k přihlášení na daný obor. Dosažený prospěch však nemusí znamenat automatické přijetí na školu.

PLP

udává, zda musí uchazeč absolvovat povinnou lékařskou prohlídku před podáním přihlášky ke studiu.

OZP

udává, zda je obor vhodný pro žáky se zdravotním postižením, případně zdravotním znevýhodněním.

Předměty přijímacích zkoušek:

AJ anglický jazyk	E ekonomika	M matematika	PJ polský jazyk	VZ test všeobecných znalostí
B biologie	F fyzika	NJ německý jazyk	PS psychologické testy	Z zeměpis
CJ cizí jazyk	HV hudební výchova	ON občanská nauka	P psychologie	ZR zkouška zručnosti
ČJ český jazyk	CH chemie	OP obecné studijní předpoklady	TZ talentové zkoušky	JI jiný
D dějepis	IF informatika	PO pohovor	TV tělesná výchova	?? bude upřesněno
DZ dle zaměření studia	KN křesťanská nauka		VV výtvarná výchova	

Cizí jazyky:

AJ anglický jazyk	NJ německý jazyk
ČJ český jazyk	PJ polský jazyk
FJ francouzský jazyk	RJ ruský jazyk
IJ italský jazyk	SJ slovenský jazyk
JJ japonský jazyk	ŠJ španělský jazyk
L latinský jazyk	JI jiné

Ukončení studia:

A absolutorium
MT maturita
OS osvědčení
VL výuční list
ZZ závěrečná zkouška
JI jiné

Forma studia:

DE denní
DA dálková
DI distanční
KS kombinovaná
VE večerní
JI jiné

Druh studia:

- řádné
NA nástavbové
VO vyšší odborné
ZM zkrácené s maturitou
ZV zkrácené s výuč. listem

Další nejčastější zkratky:

DOD den otevřených dveří
PŘ přijímací řízení
PZ přijímací zkoušky
JPZ jednotná přijímací zkouška
RVP rámcový vzdělávací program
ŠVP školní vzdělávací program

Pro žáky:

ZS5 pro žáky s ukončeným 5. ročníkem ZŠ	DZŠ pro dospělé se základním vzděláním	VYU pro vyučené (nástavbový obor nebo zkrácená forma)
ZS7 pro žáky s ukončeným 7. ročníkem ZŠ	SVB pro absolventy středního vzdělání	MAT pro maturanty
PŠD pro žáky s ukončenou povinnou školní docházkou		

www.medialnigrafika.cz

CHCEŠ BÝT GRAFIKEM?

multimediální grafika

grafický design

tiskař

knihař

PŘIJĎ K NÁM

maturitní obory

učební obory

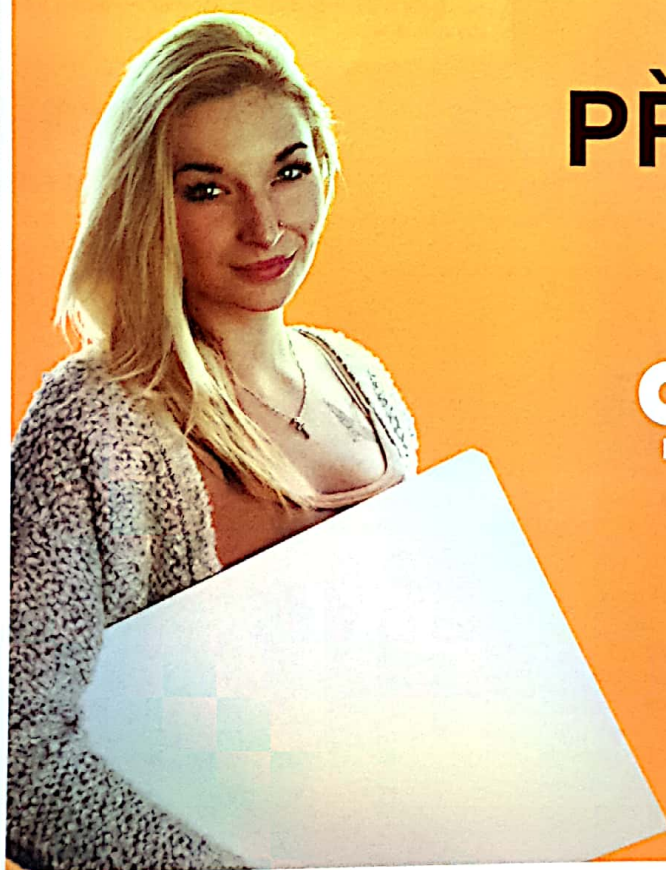

Střední škola
mediální grafiky
a tisku
Praha 9

Dny otevřených dveří

07.10.2020, 04.11.2020, 05.12.2020

16.01.2021, 27.01.2021, 10.02.2021

Tabulka č. 165, Prezentace str. 79

Rejstřík středních škol a konzervatoří

Název školy, adresa	Obvod	Tab. č.	Prez. str.
PRAHA 1			
1. Slovanské gymnázium a jazyková škola s právem státní jazykové zkoušky Masná 700/13, Staré Město, 110 00 Praha 1	Praha 1	1	55
Akademické gymnázium, škola hlavního města Prahy, Praha 1, Štěpánská 22 Štěpánská 614/22, Nové Město, 110 00 Praha 1	Praha 1	2	
Anglicko-české gymnázium AMAZON s. r. o. Rytířská 406/10, Staré Město, 110 00 Praha 1	Praha 1	3	55
Divčí katolická střední škola Platněšská 191/4, Staré Město, 110 00 Praha 1	Praha 1	22	57
Gymnázium Jana Nerudy, škola hlavního města Prahy, Praha 1, Hellichova 3 Hellichova 457/3, Malá Strana, 118 00 Praha 1	Praha 1	4	
GYMNÁZIUM JANA PALACHA PRAHA 1, s. r. o. Přstrossova 203/13, Nové Město, 110 00 Praha 1	Praha 1	5	
Gymnázium Jiřího Gutha-Jarkovského, Praha 1, Truhlářská 22 Truhlářská 1120/22, Nové Město, 110 00 Praha 1	Praha 1	6	56
Gymnázium prof. Jana Patočky, Praha 1, Jindřišská 36 Jindřišská 966/36, Nové Město, 110 00 Praha 1	Praha 1	7	
Konzervatoř a střední škola Jana Deyla, příspěvková organizace Maltežské náměstí 476/14, Malá Strana, 118 44 Praha 1	Praha 1	9	
Malostranské gymnázium, Praha 1, Josefská 7 Josefská 626/7, Malá Strana, 118 00 Praha 1	Praha 1	8	
Masarykova střední škola chemická, Praha 1, Křemencova 12 Křemencova 179/12, Nové Město, 116 28 Praha 1	Praha 1	12	56
Obchodní akademie Dušní Dušní 1083/7, Staré Město, 110 00 Praha 1	Praha 1	13	56
Pražská konzervatoř, Praha 1, Na Rejdišti 1 Na Rejdišti 77/1, Staré Město, 110 00 Praha 1	Praha 1	10	
Střední průmyslová škola sdělovací techniky, Praha 1, Panská 3 Panská 856/3, Nové Město, 110 00 Praha 1	Praha 1	14	
Střední průmyslová škola strojnická, škola hlavního města Prahy, Praha 1, Betlémská 4/287 Betlémská 287/4, Staré Město, 110 00 Praha 1	Praha 1	15	3, 58
Škola Jaroslava Ježka, Mateřská škola, základní škola, praktická škola a základní umělecká škola pro zrakově postižené, Praha 1, Loretánská 19 a 17 Loretánská 104/19, Hradčany, 118 00 Praha 1	Praha 1	23	
Taneční konzervatoř hlavního města Prahy, Praha 1, Křížovnická 7 Křížovnická 81/7, Staré Město, 110 00 Praha 1	Praha 1	11	
Vyšší odborná škola a Střední průmyslová škola dopravní, Praha 1, Masná 18 Masná 1000/18, Staré Město, 110 00 Praha 1	Praha 1	16	
Vyšší odborná škola a Střední průmyslová škola elektrotechnická Františka Křížíka, Praha 1, Na Příkopě 16 Na Příkopě 856/16, Nové Město, 110 00 Praha 1	Praha 1	17	
Vyšší odborná škola grafická a Střední průmyslová škola grafická, Praha 1, Hellichova 22 Hellichova 535/22, Malá Strana, 118 00 Praha 1	Praha 1	18	
Vyšší odborná škola stavební a Střední průmyslová škola stavební, Praha 1, Dušní 17 Dušní 900/17, Staré Město, 110 00 Praha 1	Praha 1	19	60
Vyšší odborná škola textilních řemesel a Střední umělecká škola textilních řemesel, Praha 1, U Půjčovny 9 U Půjčovny 1274/9, Nové Město, 110 00 Praha 1	Praha 1	20	
Vyšší odborná škola zdravotnická a Střední zdravotnická škola, Praha 1, Alšovo nábřeží 6 Alšovo nábřeží 82/6, Staré Město, 110 00 Praha 1	Praha 1	21	57
Základní škola a Střední škola Karla Herforta, Praha 1, Josefská 4 Josefská 641/4, Malá Strana, 118 00 Praha 1	Praha 1	24	60
PRAHA 2			
Arcibiskupské gymnázium Korunní 586/2, Vinohrady, 120 00 Praha 2	Praha 2	25	
Církevní střední zdravotnická škola Jana Pavla II. Ječná 527/33, Nové Město, 120 00 Praha 2	Praha 2	29	
Československá akademie obchodní Dr. Edvarda Beneše, střední odborná škola, Praha 2, Resslova 8 Resslova 1780/8, Nové Město, 120 00 Praha 2	Praha 2	30	
Československá akademie obchodní, střední odborná škola, Praha 2, Resslova 5 Resslova 1940/5, Nové Město, 120 00 Praha 2	Praha 2	31	

Název školy, adresa	Obvod	Tab. č.	Prez. str.
Gymnázium Evolution, s. r. o. Sázavská 830/5, Vinohrady, 120 00 Praha 2	Praha 2	26	
Gymnázium, Praha 2, Botičská 1 Botičská 424/1, Nové Město, 128 00 Praha 2	Praha 2	27	
Gymnázium, Střední odborná škola, Základní škola a Mateřská škola pro sluchově postižené, Praha 2, Ječná 27 Ječná 530/27, Nové Město, 120 00 Praha 2	Praha 2	32	
Jedličkův ústav a Mateřská škola a Základní škola a Střední škola V Pevnosti 13/4, Vyšehrad, 128 41 Praha 2	Praha 2	33	
Lauderova mateřská škola, základní škola a gymnázium při Židovské obci v Praze Belgická 67/25, Vinohrady, 120 00 Praha 2	Praha 2	28	
Obchodní akademie Vinohradská Vinohradská 1971/38, Vinohrady, 120 00 Praha 2	Praha 2	35	60
Obchodní akademie, ŠKOLA 2000, s. r. o. Ječná 517/30, Nové Město, 120 00 Praha 2	Praha 2	34	
Odborné učiliště Vyšehrad Vratislavova 31/6, Vyšehrad, 128 00 Praha 2	Praha 2	41	
Střední odborná škola sociální svaté Zdislavy Ječná 527/33, Nové Město, 120 00 Praha 2	Praha 2	36	
Střední průmyslová škola elektrotechnická, Praha 2, Ječná 30 Ječná 517/30, Nové Město, 121 36 Praha 2	Praha 2	37	61
Střední škola ekonomická se sportovním zaměřením, s. r. o. Vinohradská 1971/38, Vinohrady, 120 00 Praha 2	Praha 2	38	
Střední škola obchodní Belgická 250/29, Vinohrady, 120 00 Praha 2	Praha 2	39	61
Vyšší odborná škola ekonomických studií, Střední průmyslová škola potravinářských technologií a Střední odborná škola přírodovědná a veterinární, Praha 2, Podskalská 10 Podskalská 365/10, Nové Město, 128 46 Praha 2	Praha 2	40	
Základní škola a Střední škola, Praha 2, Vinohradská 54 Vinohradská 920/54, Vinohrady, 120 00 Praha 2	Praha 2	42	61
PRAHA 3			
1. Scio Střední škola, s. r. o. Prokopova 100/16, Žižkov, 130 00 Praha 3	Praha 3	47	62
Gymnázium a Hudební škola hlavního města Prahy, základní umělecká škola Komenského náměstí 400/9, Žižkov, 130 00 Praha 3	Praha 3	43	
Gymnázium Karla Sladkovského, Praha 3, Sladkovského náměstí 8 Sladkovského náměstí 900/8, Žižkov, 130 00 Praha 3	Praha 3	44	
Gymnázium Na Pražáče, Praha 3, Nad Ohradou 23 Nad Ohradou 2825/23, Žižkov, 130 00 Praha 3	Praha 3	45	
Mezinárodní Konzervatoř Praha – International conservatory Prague, s. r. o. Olšanská 55/5, Žižkov, 130 00 Praha 3	Praha 3	46	
Obchodní akademie Hovorčovická U Vinohradského hřbitova 2471/3, Vinohrady, 130 00 Praha 3	Praha 3	48	
Obchodní akademie, Praha 3, Kubelíkova 37 Kubelíkova 1221/37, Žižkov, 130 00 Praha 3	Praha 3	49	62
Odborné učiliště pro žáky s více vadami, s. r. o. Chelčického 911/2, Žižkov, 130 00 Praha 3	Praha 3	53	
Střední odborná škola podnikatelská PROFIT, spol. s r. o. Žerotínova 1100/36, Žižkov, 130 00 Praha 3	Praha 3	50	
Vyšší odborná škola a Střední umělecká škola Václava Hollar, Praha 3, Hollarovo náměstí 2 Hollarovo náměstí 2275/2, Vinohrady, 130 00 Praha 3	Praha 3	51	
Vyšší odborná škola uměleckoprůmyslová a Střední uměleckoprůmyslová škola, Praha 3, Žižkovo náměstí 1 Žižkovo náměstí 1300/1, Žižkov, 130 00 Praha 3	Praha 3	52	
PRAHA 4			
Akademie řemesel Praha – Střední škola technická Zelený pruh 1294/52, Krč, 147 08 Praha 4	Praha 4	70	64
EDUCAnet – gymnázium, střední odborná škola a základní škola Praha, s. r. o. Rožtylská 1860/1, Chodov, 148 00 Praha 4	Praha 4	54	
Evangelická akademie – Vyšší odborná škola sociální práce a střední odborná škola Hrusická 2537/7, Záběhlice, 141 00 Praha 4	Praha 4	67	
G. A. P. education, střední škola s. r. o. Meteorologická 181/2, Libuš, 142 00 Praha 4	Praha 4	68	
Gymnázium Elišky Krásnohorské, Praha 4-Michle, Ohradní 55 Ohradní 111/55, Michle, 140 00 Praha 4	Praha 4	55	

Název školy, adresa	Obvod	Tab. č.	Prez. str.	Název školy, adresa	Obvod	Tab. č.	Prez. str.
Gymnázium Milady Horákové Na Planině 1393/13, Krč, 140 00 Praha 4	Praha 4	56		Hotelová škola Radlická Radlická 591/115, Jinonice, 158 00 Praha 5	Praha 5	96	
Gymnázium Opatov, Praha 4, Konstantinova 1500 Konstantinova 1500/50, Chodov, 149 00 Praha 4	Praha 4	57		Německá škola v Praze s. r. o. – zahraniční škola a gymnázium Schwarzenberská 700/1, Jinonice, 158 00 Praha 5	Praha 5	93	
Gymnázium, Praha 4, Budějovická 680 Budějovická 680/17, Michle, 140 00 Praha 4	Praha 4	58		Smíchovská střední průmyslová škola, Praha 5, Preslova 25 Preslova 72/25, Smíchov, 150 21 Praha 5	Praha 5	97	66
Gymnázium, Praha 4, Na Vítězné pláni 1160 Na Vítězné pláni 1160/1, Nusle, 140 00 Praha 4	Praha 4	59		Střední odborná škola, Praha 5, Drtinova 3/498 Drtinova 498/3, Smíchov, 150 00 Praha 5	Praha 5	98	
Gymnázium, Praha 4, Písnická 760 Písnická 760/11, Kamyk, 142 00 Praha 4	Praha 4	60		Střední odborné učiliště, Praha-Radotín Pod Klapicí 11/15, Radotín, 153 80 Praha 5	Praha 5	104	
Gymnázium, Praha 4, Postupická 3150 Postupická 3150/4, Záběhlice, 141 00 Praha 4	Praha 4	61		Střední průmyslová škola dopravní, a. s. Plzeňská 298/217a, Motol, 150 00 Praha 5	Praha 5	99	68
Klasické gymnázium Modřany a základní škola, s. r. o. Rakovského 3136/1, Modřany, 143 00 Praha 4	Praha 4	62		Střední škola a vyšší odborná škola umělecká a řemeslná Nový Zlíchov 1063/1, Hlubočepy, 150 00 Praha 5	Praha 5	100	67
Konzervatoř a Vyšší odborná škola Jaroslava Ježka Roškotova 1692/4, Braník, 140 00 Praha 4	Praha 4	65		Střední škola dostihového sportu a jezdeckví U Závodiště 325/1, Velká Chuchle, 159 99 Praha 5	Praha 5	101	67
Konzervatoř Duncan centre, Praha 4, Branická 41 Branická 145/41, Braník, 147 00 Praha 4	Praha 4	66		Střední škola, základní škola a mateřská škola pro sluchově postižené, Praha 5, Holečkova 4 Holečkova 104/4, Smíchov, 150 00 Praha 5	Praha 5	102	
Křesťanská střední škola, základní škola a mateřská škola Eliáš, Praha 4-Michle Saarova 360/24, Michle, 140 00 Praha 4	Praha 4	69	65	Střední škola, Základní škola a Mateřská škola pro sluchově postižené, Praha 5, Výmolova 169 Výmolova 169/2, Radlice, 150 00 Praha 5	Praha 5	103	
Metropolitní odborná umělecká střední škola Praha 4 s. r. o. Táborská 350/32, Nusle, 140 00 Praha 4	Praha 4	71		Taneční centrum Praha – konzervatoř, z. ú. Pod Zvahovem 463/21b, Hlubočepy, 152 00 Praha 5	Praha 5	94	
MICHAEL – Střední škola a Vyšší odborná škola reklamní a umělecké tvorby, s. r. o. Machkova 1646/1, Chodov, 149 00 Praha 4	Praha 4	72	obálka 66				
Pražské humanitní gymnázium, školská právnická osoba Svatoslava 333/4, Nusle, 140 00 Praha 4	Praha 4	63		PRAHA 6			
Rakouské gymnázium v Praze o. p. s. Na Cikorce 2166/2b, Modřany, 143 00 Praha 4	Praha 4	64		Anglo-německá obchodní akademie a. s. Bělohorská 182/171, Břevnov, 169 00 Praha 6	Praha 6	110	70
Střední odborná škola multimediální a propagační tvorby, s. r. o. Novomeského 2139/1, Chodov, 149 00 Praha 4	Praha 4	73	63	Gymnázium Jana Keplera, Praha 6, Parléřova 2 Parléřova 118/2, Hradčany, 169 00 Praha 6	Praha 6	105	
Střední odborné učiliště, Praha 4, Ohradní 57 Ohradní 126/57, Michle, 140 00 Praha 4	Praha 4	83		Gymnázium, Praha 6, Arabská 14 Arabská 682/14, Vokovice, 160 00 Praha 6	Praha 6	106	
Střední průmyslová škola stavební Josefa Gočára, Praha 4, Družstevní ochoz 3 Družstevní ochoz 1659/3, Nusle, 140 00 Praha 4	Praha 4	74	65	Gymnázium, Praha 6, Nad Aleji 1952 Nad Alejí 1952/5, Břevnov, 162 00 Praha 6	Praha 6	107	
Střední škola – Waldorfské lyceum Křejského 1501/12, Chodov, 149 00 Praha 4	Praha 4	75	63	Mensa gymnázium, o. p. s. Španielova 1111/19, Řepy, 163 00 Praha 6	Praha 6	108	
Střední škola a Mateřská škola Aloyse Klara Videňská 756/28, Krč, 142 00 Praha 4	Praha 4	76		Obchodní akademie Bubeneč Krupkovo náměstí 26/4, Bubeneč, 160 00 Praha 6	Praha 6	111	69
Střední škola gastronomie a hotelová s. r. o. Vrbova 1233/34, Braník, 147 00 Praha 4	Praha 4	77	4	Pražská taneční konzervatoř a střední odborná škola, s. r. o. Laudova 1024/10, Řepy, 163 00 Praha 6	Praha 6	109	
Střední škola managementu a služeb a Základní škola s. r. o. Ekonomická 957, Kunratice, 148 00 Praha 4	Praha 4	78		SOUKROMÁ STŘEDNÍ UMĚLECKÁ ŠKOLA DESIGNU, s. r. o. Žalanského 68/54, Řepy, 163 00 Praha 6	Praha 6	112	
Střední škola Podnikatelská akademie a základní škola, s. r. o. K Milíčovu 674/2, Háje, 149 00 Praha 4	Praha 4	79	63	Střední odborná škola civilního letectví, Praha-Ruzyně K Letišti 278/4a, Ruzyně, 161 00 Praha 6	Praha 6	113	69
Škola Kavčích hor – Mateřská škola, Základní škola a Střední odborná škola služeb, Praha 4, K Sídlíšti 840 K Sídlíšti 840/2, Podolí, 140 00 Praha 4	Praha 4	80		Střední škola hotelnictví a gastronomie International, s. r. o. Laudova 1024/10, Řepy, 163 00 Praha 6	Praha 6	114	
Škola mezinárodních a veřejných vztahů Praha, Střední odborná škola, s. r. o. Michelská 22/12, Michle, 140 00 Praha 4	Praha 4	81	64	Střední škola knižní kultury, o. p. s. Josef Martího 269/31, Veveřelov, 162 00 Praha 6	Praha 6	115	69
Vyšší odborná škola zdravotnická a Střední zdravotnická škola, Praha 4, S. května 51 S. května 200/51, Nusle, 140 00 Praha 4	Praha 4	82		Vyšší odborná škola pedagogická a sociální, Střední odborná škola pedagogická a Gymnázium, Praha 6, Evropská 33 Evropská 330/33, Dejvice, 160 00 Praha 6	Praha 6	116	68
Základní škola a střední škola waldorfská Křejského 1501/12, Chodov, 149 00 Praha 4	Praha 4	85	62	Základní škola speciální a Praktická škola, Praha 6, Rooseveltova 8 Rooseveltova 169/8, Bubeneč, 160 00 Praha 6	Praha 6	117	
Základní škola a Střední škola, Praha 4, Kupeckého 576 Kupeckého 576/17, Háje, 149 00 Praha 4	Praha 4	84		PRAHA 7			
PRAHA 5				Euroškola Praha střední odborná škola s. r. o. Trojská 211/110, Troja, 171 00 Praha 7	Praha 7	122	
Akademie VŠEM – střední škola, s. r. o. Nárožní 2600/9a, Stodůlky, 158 00 Praha 5	Praha 5	95		Gymnázium Duhovka s. r. o. Ortenovo náměstí 1275/34, Holešovice, 170 00 Praha 7	Praha 7	118	
Gymnázium Christiana Dopplera Zborovská 621/45, Malá Štrana, 150 00 Praha 5	Praha 5	86		Gymnázium Přírodní škola, o. p. s. Letohradská 370/1, Holešovice, 170 00 Praha 7	Praha 7	120	
Gymnázium Jaroslava Heyrovského, Praha 5, Mezi Školami 2475 Mezi Školami 2475/29, Stodůlky, 158 00 Praha 5	Praha 5	87		Gymnázium, Praha 7, Nad Štolou 1 Nad Štolou 1510/1, Holešovice, 170 00 Praha 7	Praha 7	119	
Gymnázium mezinárodních a veřejných vztahů Praha s. r. o. Kuncova 1580/1, Stodůlky, 155 00 Praha 5	Praha 5	88		Obchodní akademie Holešovice Jablonského 333/3, Holešovice, 170 00 Praha 7	Praha 7	123	
Gymnázium Oty Pavla, Praha 5, Loučanská 520 Loučanská 520/1, Radotín, 153 00 Praha 5	Praha 5	89		Trojské gymnázium s. r. o. Trojská 211/110, Troja, 171 00 Praha 7	Praha 7	121	
Gymnázium pro zrakově postižené a Střední odborná škola pro zrakově postižené, Praha 5, Radlická 115 Radlická 591/115, Jinonice, 158 00 Praha 5	Praha 5	92		Vyšší odborná škola oděvního návrhářství a Střední průmyslová škola oděvní, Praha 7, Jablonského 3 Jablonského 333/3, Holešovice, 170 00 Praha 7	Praha 7	124	
Gymnázium, Praha 5, Na Zatlance 11 Na Zatlance 1330/11, Smíchov, 150 00 Praha 5	Praha 5	90		PRAHA 8			
Gymnázium, Praha 5, Nad Kavalírkou 1 Nad Kavalírkou 100/1, Košíře, 150 00 Praha 5	Praha 5	91		ART ECON – Střední škola a vyšší odborná škola Praha, s. r. o. Nad Rokoskou 111/7, Libeň, 182 00 Praha 8	Praha 8	130	71
				Církevní střední škola Jana Boska Vitkova 15/12, Karlín, 186 00 Praha 8	Praha 8	138	70
				Gymnázium, Praha 8, U Libeňského zámku 1 U Libeňského zámku 3/1, Libeň, 180 00 Praha 8	Praha 8	125	70
				Gymnázium, Praha 8, Ústavní 400 Ústavní 400, Bohnice, 181 00 Praha 8	Praha 8	126	

Název školy, adresa	Obvod	Tab. č.	Prez. str.	Název školy, adresa	Obvod	Tab. č.	Prez. str.
Karlínská obchodní akademie a vyšší odborná škola ekonomická Kollárova 271/5, Karlín, 186 00 Praha 8	Praha 8	131		Střední průmyslová škola na Proseku Novoborská 610/2, Prosek, 190 00 Praha 9	Praha 9	159	
Karlínské gymnázium, Praha 8, Pernerova 25 Pernerova 273/25, Karlín, 186 00 Praha 8	Praha 8	127		Střední průmyslová škola zemědělská, Praha 9, Pod Táborem 300 Pod Táborem 300/7, Hrdlořezy, 190 00 Praha 9	Praha 9	160	75
PORG – gymnázium a základní škola, o. p. s. Lindnerova 517/3, Libeň, 180 00 Praha 8	Praha 8	128		Střední škola – Centrum odborné přípravy technicko hospodářské, Praha 9, Poděbradská 1/179 Poděbradská 179/1, Vysočany, 190 00 Praha 9	Praha 9	161	
Soukromá střední škola a základní škola (1. KŠPA) Praha s. r. o. Chabařovická 1125/4, Kobylisy, 182 00 Praha 8	Praha 8	132	72	Střední škola ARCUS, s. r. o. Kardašovská 691, Hloubětín, 198 00 Praha 9	Praha 9	162	76
Soukromá střední škola DANAĚ, s. r. o. Svidnická 599/1a, Troja, 181 00 Praha 8	Praha 8	133		Střední škola hotelnictví a gastronomie SČMSD Praha, s. r. o. Slavětinská 82, Klánovice, 190 14 Praha 9	Praha 9	163	
Soukromá střední škola gastronomie s. r. o. Svidnická 599/1a, Troja, 181 00 Praha 8	Praha 8	134		Střední škola kosmetiky a hotelnictví BEAN, s. r. o. Českobrodská 362/32a, Hrdlořezy, 190 00 Praha 9	Praha 9	164	
Střední odborná škola sociální, o. p. s. Křížkova 345/4, Karlín, 186 00 Praha 8	Praha 8	135		Střední škola mediální grafiky a tisku, s. r. o. Beranových 695, Letňany, 199 00 Praha 9	Praha 9	165	14, 79
Střední odborné učiliště kadeřnické, Praha 8, Karlínské náměstí 8/225 Karlínské náměstí 225/8, Karlín, 186 00 Praha 8	Praha 8	139	73	Střední zahradnická škola a Střední odborné učiliště s. r. o. Hloubětinská 78/26, Hloubětín, 198 00 Praha 9	Praha 9	166	
Střední škola designu a umění, knižní kultury a ekonomiky Náhorní Ú Městských škol 525/1, Kobylisy, 182 00 Praha 8	Praha 8	136	72	The English College in Prague – Anglické gymnázium, o. p. s. Sokolovská 139/320, Vysočany, 190 00 Praha 9	Praha 9	148	73
TRIVIS – Střední škola veřejnoprávní a Vyšší odborná škola prevence kriminality a krizového řízení Praha, s. r. o. Hovavčická 1281/11, Kobylisy, 182 00 Praha 8	Praha 8	137		Vyšší odborná škola informačních studií a Střední škola elektrotechniky, multimédií a informatiky Novovysočanská 280/48, Vysočany, 190 00 Praha 9	Praha 9	167	78
Základní škola německo-českého porozumění a Gymnázium Thomase Manna, o. p. s. Strážkova 32/27, Strážkov, 180 00 Praha 8	Praha 8	129		Vyšší policejní škola a Střední policejní škola Ministerstva vnitra v Praze Pod Táborem 102/5, Hrdlořezy, 190 24 Praha 9	Praha 9	168	
PRAHA 9				PRAHA 10			
1. IT Gymnázium, s. r. o. K Chelně 129, Satalice, 190 15 Praha 9	Praha 9	140	74	Bankovní akademie – Gymnázium a Střední odborná škola, a. s. Kodaňská 54/10, Vršovice, 101 00 Praha 10	Praha 10	178	
Bezpečnostně právní akademie, s. r. o., střední škola Hloubětinská 78/26, Hloubětín, 198 00 Praha 9	Praha 9	149		Gymnázium ALTIS s. r. o. Dopplerova 351/2, Petrovice, 109 00 Praha 10	Praha 10	171	
Gymnázium Čakovice, Praha 9, nám. 25. března 100 náměstí 25. března 100/2, Čakovice, 196 00 Praha 9	Praha 9	141		Gymnázium bratří Čapků a První české soukromé střední odborné učiliště s. r. o. Trhanovské náměstí 129/8, Hostivař, 102 00 Praha 10	Praha 10	172	79
Gymnázium J. Seiferta o. p. s. Vysočanské náměstí 500, Vysočany, 190 00 Praha 9	Praha 9	142		Gymnázium, Praha 10, Omská 1300 Omská 1300/4, Vršovice, 100 00 Praha 10	Praha 10	173	
Gymnázium, Praha 9, Českolipská 373 Českolipská 373/27, Strážkov, 190 00 Praha 9	Praha 9	143		Gymnázium, Praha 10, Přípotoční 1337 Přípotoční 1337/7, Vršovice, 101 00 Praha 10	Praha 10	174	
Gymnázium, Praha 9, Chodovická 2250 Chodovická 2250/36, Horní Počernice, 193 00 Praha 9	Praha 9	144		Gymnázium, Praha 10, Voděradská 2 Voděradská 900/2, Strašnice, 100 00 Praha 10	Praha 10	175	79
Gymnázium, Praha 9, Litoměřická 726 Litoměřická 726/17, Prosek, 190 00 Praha 9	Praha 9	145		Hotelová škola, Praha 10, Vršovická 43 Vršovická 564/43, Vršovice, 101 00 Praha 10	Praha 10	179	80
Gymnázium, Praha 9, Špitálská 2 Špitálská 700/2, Vysočany, 190 00 Praha 9	Praha 9	146		Křesťanské gymnázium Kozinova 1000/1, Hostivař, 102 00 Praha 10	Praha 10	176	
Obchodní akademie Praha, s. r. o. Vínofská 163/17, Satalice, 190 15 Praha 9	Praha 9	150	obálka 76	Naše lyceum – střední škola s. r. o. Rostovská 1481/2a, Vršovice, 101 00 Praha 10	Praha 10	180	
Soukromá střední odborná škola a Soukromé střední odborné učiliště BEAN, s. r. o. Českobrodská 362/32a, Hrdlořezy, 190 00 Praha 9	Praha 9	151		Obchodní akademie, Praha 10, Heroldovy sady 1 Heroldovy sady 362/1, Vršovice, 101 00 Praha 10	Praha 10	181	80
Soukromá střední odborná škola START, s. r. o. Dygrýnova 1006/21, Černý Most, 198 00 Praha 9	Praha 9	152	74	Soukromé osmileté gymnázium DINO-HIGH SCHOOL s. r. o. Bellova 352, Petrovice, 109 00 Praha 10	Praha 10	177	
Soukromá střední škola výpočetní techniky s. r. o. Litvínovská 600/1, Prosek, 190 21 Praha 9	Praha 9	153	74	Střední odborné učiliště gastronomie U Krbu 521/45, Malešice, 108 00 Praha 10	Praha 10	188	
Soukromé gymnázium ARCUS PRAHA 9, s. r. o. Bratří Venclíků 1140/1, Černý Most, 198 00 Praha 9	Praha 9	147		Střední pedagogická škola Futurum, s. r. o. Hornomelchulupská 873, Hostivař, 102 00 Praha 10	Praha 10	182	
Soukromé střední odborné učiliště ATHOZ, spol. s r. o. Pelušková 1410, Kyje, 198 00 Praha 9	Praha 9	169		Střední průmyslová škola a Gymnázium Na Třebešíně Na Třebešíně 2299/69, Strašnice, 108 00 Praha 10	Praha 10	183	81
Střední odborná škola a Střední odborné učiliště, Praha-Čakovice Ke Stadionu 623/9, Čakovice, 196 00 Praha 9	Praha 9	154	78	Střední průmyslová škola elektrotechnická, Praha 10, V Úžlabině 320 V Úžlabině 320/23, Malešice, 100 00 Praha 10	Praha 10	184	82
Střední odborná škola Jarov Účňovská 100/1, Hrdlořezy, 190 00 Praha 9	Praha 9	155	75	Střední škola automobilní a informatiky Weilova 1270/4, Hostivař, 102 00 Praha 10	Praha 10	185	
Střední odborná škola logistických služeb Účňovská 100/1, Hrdlořezy, 190 00 Praha 9	Praha 9	156		Střední škola elektrotechniky a strojírenství Jesenícká 3067/1, Záběhlice, 106 00 Praha 10	Praha 10	186	81
Střední odborná škola pro administrativu Evropské unie, Praha 9, Lipí 1911 Lipí 1911/22, Horní Počernice, 193 00 Praha 9	Praha 9	157	76	Střední škola, Základní škola a Mateřská škola, Praha 10, Chotouňská 476 Chotouňská 476/1, Malešice, 108 00 Praha 10	Praha 10	189	
Střední odborná škola uměleckořemeslná s. r. o. Podkovářská 797/4, Vysočany, 190 00 Praha 9	Praha 9	158	77	Střední zdravotnická škola Ruská 2200/91, Vinohrady, 100 00 Praha 10	Praha 10	187	
Střední odborné učiliště gastronomie a podnikání Za Černým mostem 362/3, Hloubětín, 198 00 Praha 9	Praha 9	170	77				

Rejstřík oborů středních škol a konzervatoří

Kód a název oboru	Číslo tabulky	Kód a název oboru	Číslo tabulky
16	EKOLOGIE A OCHRANA ŽIVOTNÍHO PROSTŘEDÍ	36	STAVEBNICTVÍ, GEODÉZIE A KARTOGRAFIE
16-01-M/01 Ekologie a životní prostředí	40	36-46-M/01 Geodézie a katastr nemovitostí	160
18	INFORMATICKÉ OBORY	36-52-H/01 Instalatér	70, 155
18-20-M/01 Informační technologie	13, 15, 17, 37, 54, 97, 99, 132, 153, 159, 167, 183, 184, 185	36-67-H/02 Kamnář	155
23	STROJÍRENSTVÍ A STROJÍRENSKÁ VÝROBA	36-55-E/01 Klempířské práce ve stavebnictví	155
23-61-H/01 Autolakýrník	99, 185	36-56-H/01 Kominík	155
23-45-M/01 Dopravní prostředky	16	36-57-E/01 Malířské a natěračské práce	102, 155
23-55-H/02 Karosář	99, 185	36-66-H/01 Montér suchých staveb	70, 83
23-55-H/01 Klempíř	155	36-58-H/01 Montér vodovodů a kanalizací a obsluha vodárenských zařízení	155
23-45-L/02 Letecký mechanik	113, 186	36-59-H/01 Podlahář	70, 155
23-68-H/01 Mechanik opravář motorových vozidel	70, 83, 99, 104, 161, 185	36-59-E/01 Podlahářské práce	70, 155
23-45-L/01 Mechanik seřizovač	70, 186	36-69-H/01 Pokrývač	155
23-52-H/01 Nástrojář	186	36-69-E/01 Pokrývačské práce	155
23-56-H/01 Obráběč kovů	186	36-62-H/01 Sklenář	155
23-43-L/51 Provozní technika	70, 99	36-62-E/01 Sklenářské práce	155
23-51-E/01 Strojírenské práce	70, 155	36-67-E/02 Stavební práce	155
23-41-M/01 Strojírenství	15, 159, 183	36-44-L/51 Stavební provoz	70, 155
23-51-H/01 Strojní mechanik	70, 83, 99, 102, 155, 186	36-47-M/01 Stavebnictví	19, 74, 155
23-65-H/01 Strojník	70	36-45-M/01 Technická zařízení budov	155
23-65-H/03 Strojník silničních strojů	104	36-64-H/01 Tesář	70, 155
26	ELEKTROTECHNIKA, TELEKOMUNIKAČNÍ A VÝPOČETNÍ TECHNIKA	36-64-E/01 Tesářské práce	155
26-57-H/01 Autoelektrikář	70, 99, 161, 185	36-67-E/01 Zednické práce	155
26-51-H/01 Elektrikář	99, 186	36-67-H/01 Zedník	70, 155
26-51-H/02 Elektrikář – silnoproud	70, 83, 161	37	DOPRAVA A SPOJE
26-52-H/01 Elektromechanik pro zařízení a přístroje	83, 99, 161, 167, 186	37-42-M/01 Logistické a finanční služby	156
26-41-M/01 Elektrotechnika	16, 17, 37, 159, 161, 167, 184	37-41-M/01 Provoz a ekonomika dopravy	16, 99, 156, 186
26-41-L/01 Mechanik elektrotechnik	99, 113, 161, 167, 186	39	SPECIÁLNÍ A INTERDISCIPLINÁRNÍ OBORY
26-41-L/52 Provozní elektrotechnika	70, 161	39-41-L/01 Autotronik	70, 99, 185
26-59-H/01 Spojový mechanik	186	39-41-L/51 Autotronik	70
26-45-M/01 Telekomunikace	14, 186	39-41-H/01 Malíř a lakýrník	70, 102, 155
28	TECHNICKÁ CHEMIE A CHEMIE SILIKÁTŮ	39-41-L/02 Mechanik instalatérských a elektrotechnických zařízení	70
28-44-M/01 Aplikovaná chemie	12, 21	39-08-M/01 Požární ochrana	21
28-52-H/01 Chemik	161	41	ZEMĚDĚLSTVÍ A LESNICTVÍ
28-42-L/01 Chemik operátor	161	41-43-L/01 Chovatel cizokrajných zvířat	154
28-57-E/01 Keramická výroba	33, 53, 76	41-43-M/02 Chovatelství	101
28-57-H/01 Výrobce a dekoratér keramiky	76	41-53-H/02 Jezdec a chovatel koní	101
29	POTRAVINÁŘSTVÍ A POTRAVINÁŘSKÁ CHEMIE	41-55-H/01 Opravář zemědělských strojů	104
29-42-M/01 Analýza potravin	40	41-55-E/01 Opravářské práce	104
29-54-H/01 Cukrář	77, 102, 163, 170, 172, 188	41-43-L/52 Trenérství dostihových a sportovních koní	101
29-53-H/01 Pekař	102, 170	41-52-E/02 Zahradnická výroba	155
29-51-E/01 Potravinářská výroba	41, 102, 172	41-52-E/01 Zahradnické práce	53, 155
29-51-E/02 Potravinářské práce	41	41-44-L/51 Zahradnictví	155
29-56-H/01 Řezník-uzenář	170	41-44-M/01 Zahradnictví	151, 155, 166
29-41-M/01 Technologie potravin	40	41-52-H/01 Zahradník	155, 166
31	TEXTILNÍ VÝROBA A ODĚVNICTVÍ	43	VETERINÁŘSTVÍ A VETERINÁRNÍ PREVENCE
31-58-H/01 Krejčí	161	43-41-M/01 Veterinářství	40
31-43-M/01 Oděvnictví	124	53	ZDRAVOTNICTVÍ
31-59-E/01 Šití oděvů	33, 102	53-44-M/03 Asistent zubního technika	21, 103
31-57-E/01 Textilní a oděvní výroba	53, 76	53-43-M/01 Laboratorní asistent	21
32	KOŽEDĚLNÁ A OBUVNICKÁ VÝROBA A ZPRACOVÁNÍ PLASTŮ	53-41-M/02 Nutriční asistent	82
32-41-E/01 Kožedělná výroba	53	53-41-H/01 Ošetřovatel	138, 187
32-52-H/01 Výrobce kožedělného zboží	161	53-41-M/03 Praktická sestra	29, 82, 187
33	ZPRACOVÁNÍ DŘEVA A VÝROBA HUDEBNÍCH NÁSTROJŮ	53-41-L/51 Zdravotnický asistent	135
33-59-H/01 Čalouník	76, 100, 102	63	EKONOMIKA A ADMINISTRATIVA
33-42-L/51 Nábytkářská a dřevařská výroba	70, 100, 155	63-41-M/01 Ekonomika a podnikání	31, 38, 50, 72, 73, 78, 79, 110, 113, 122, 123, 132, 136, 151, 155, 157, 161, 186
33-42-M/01 Nábytkářská a dřevařská výroba	52, 100, 155	63-41-M/02 Obchodní akademie	13, 30, 31, 34, 35, 48, 49, 92, 95, 109, 111, 123, 130, 131, 133, 150, 151, 181
33-56-H/01 Truhlář	70, 83, 100, 155, 172	63-51-J/01 Obchodní škola	33, 92
33-56-E/01 Truhlářská a čalounická výroba	102, 155, 172	64	PODNIKÁNÍ V OBORECH, ODVĚTVĚ
33-58-E/01 Zpracovatel přírodních pletiv	76	64-41-L/51 Podnikání	31, 39, 71, 76, 77, 99, 100, 102, 122, 132, 133, 134, 154, 155, 161, 163, 164, 170, 172, 185, 188
34	POLYGRAFIE, ZPRACOVÁNÍ PAPIRU, FILMU A FOTOGRAFIE	65	GASTRONOMIE, HOTELNICTVÍ A TURISMUS
34-56-L/01 Fotograf	161	65-42-M/02 Cestovní ruch	48, 77, 78, 96, 132, 152, 162, 163
34-57-H/01 Knihař	76, 165	65-41-L/01 Gastronomie	77, 134, 154, 163, 164, 188
34-57-E/01 Knihařské práce	33	65-41-L/51 Gastronomie	134, 164
34-41-M/01 Polygrafie	18	65-42-M/01 Hotelnictví	77, 96, 102, 109, 163, 170, 179
34-53-H/01 Reprodukční grafik	165		
34-53-L/01 Reprodukční grafik pro média	165		
34-52-H/01 Tiskař na polygrafických strojích	165		



Kód a název oboru	Číslo tabulky	Kód a název oboru	Číslo tabulky		
65-51-H/01	Kuchař-číšník	77, 78, 102, 114, 134, 154, 163, 164, 169, 170, 188	78-42-M/04	Zdravotnické lyceum	82, 187
65-51-E/02	Práce ve stravování	154	79	OBCENÁ PŘÍPRAVA	
65-51-E/01	Stravovací a ubytovací služby	41, 70, 102	79-43-K/61	Dvojjazyčné gymnázium (6leté)	4, 58, 64, 126, 148
66	OBCOHD		79-41-K/41	Gymnázium (4leté)	1, 2, 3, 5, 7, 26, 27, 33, 40, 44, 54, 55, 56, 57, 59, 60, 61, 62, 63, 86, 88, 89, 90, 92, 97, 105, 106, 107, 116, 118, 119, 125, 127, 140, 141, 143, 145, 146, 160, 172, 173, 174, 175, 183
66-52-H/01	Aranžér	78, 99, 136, 170	79-41-K/61	Gymnázium (6leté)	4, 26, 45, 59, 61, 62, 88, 89, 119, 141, 175
66-43-M/01	Knihkupecké a nakladatelské činnosti	115, 136	79-41-K/81	Gymnázium (8leté)	6, 7, 8, 25, 26, 28, 43, 44, 55, 57, 58, 60, 62, 63, 86, 87, 88, 91, 93, 105, 107, 108, 118, 119, 120, 121, 126, 128, 129, 142, 143, 144, 145, 146, 147, 171, 173, 175, 176, 177, 178
66-41-L/01	Obchodník	39, 170	79-42-K/41	Gymnázium se sportovní přípravou (4leté)	174
66-53-H/01	Operátor skladování	39	82	UMĚNÍ A UŽITÉ UMĚNÍ	
66-51-H/01	Prodáváč	39, 155, 166, 170	82-41-M/11	Design interiéru	52, 72
66-51-E/01	Prodavačské práce	41, 155	82-41-M/05	Grafický design	18, 51, 52, 68, 72, 78, 112, 130, 132, 136
66-42-L/51	Propagace	99, 136	82-44-P/01	Hudba	9, 10, 46, 65
68	PRÁVO, PRÁVNÍ A VEŘEJNOSPRAVNÍ ČINNOST		82-47-P/01	Hudebně dramatické umění	10, 46, 65
68-42-M/01	Bezpečnostně právní činnost	82, 137, 149, 168, 187	82-42-M/01	Konzervátorství a restaurátorství	18
68-42-L/51	Bezpečnostní služby	137, 149, 167	82-44-M/02	Ladění klavírů a příbuzných nástrojů	9
68-43-M/01	Veřejnosprávní činnost	36, 80, 81, 98, 133, 157, 161	82-41-M/07	Modelářství a návrhářství oděvů	20, 112, 124
69	OSOBNÍ A PROVOZNÍ SLUŽBY		82-41-M/17	Multimediální tvorba	14, 72, 73, 162, 167
69-51-H/01	Kadeřník	71, 78, 139, 161, 172	82-41-M/10	Řezbářství	52
69-41-L/01	Kosmetické služby	71, 78, 82, 109, 161, 164	82-41-M/03	Scénická a výstavní tvorba	52, 124
69-41-L/02	Masér sportovní a rekondiční	76, 82	82-46-P/02	Současný tanec	66
69-41-L/51	Masér sportovní a rekondiční	76	82-48-L/01	Starožitník	158
69-42-M/01	Oční optik	21	82-46-P/01	Tanec	11, 94, 109
69-54-E/01	Provozní služby	41	82-41-M/14	Textilní výtvarnictví	20, 76
69-53-H/01	Rekondiční a sportovní masér	71, 76	82-41-M/08	Tvorba hraček a herních předmětů	52
69-41-L/52	Vlasová kosmetika	71, 139, 172	82-51-L/51	Umělecké řemeslné práce	71, 100, 158
72	PUBLICISTIKA, KNIHOVNICTVÍ A INFORMATIKA		82-51-L/02	Uměleckořemeslné zpracování dřeva	100
72-41-M/01	Informační služby	32, 136, 157	82-51-L/01	Uměleckořemeslné zpracování kovů	100
75	PEDAGOGIKA, UČITELSTVÍ A SOCIÁLNÍ PÉČE		82-51-H/04	Umělecký keramik	158
75-41-E/01	Pečovatelské služby	41	82-51-H/01	Umělecký kovář a zámečnick, pasíř	100, 158
75-41-J/01	Pečovatelské služby	22	82-51-H/07	Umělecký pozlaccovač	158
75-31-J/01	Pedagogika pro asistenty ve školství	41	82-51-H/09	Umělecký rytec	158, 161
75-31-M/02	Pedagogika pro asistenty ve školství	151	82-51-H/08	Umělecký sklenář	158
75-31-M/01	Předškolní a mimoškolní pedagogika	116, 151, 182	82-51-H/06	Umělecký štukatér	158
75-41-M/01	Sociální činnost	33, 36, 67, 80, 92, 98, 135, 187	82-51-H/02	Umělecký truhlář a řezbář	100, 158
78	OBCENĚ ODBORNÁ PŘÍPRAVA		82-41-M/02	Užitá fotografie a média	18, 72
78-42-M/02	Ekonomické lyceum	13, 30, 35, 49, 111, 151, 181	82-41-M/01	Užitá malba	52, 112
78-42-M/06	Kombinované lyceum	69, 75, 180	82-51-H/05	Vlášenkář a maskér	71, 158, 172
78-42-M/03	Pedagogické lyceum	47, 67, 116, 182	82-41-M/12	Výtvarné zpracování keramiky a porcelánu	51
78-62-C/02	Praktická škola dvouletá	22, 23, 24, 33, 41, 42, 84, 85, 117	82-51-H/03	Zlatník a klenotník	158, 161
78-62-C/01	Praktická škola jednoletá	189	82-45-P/01	Zpěv	9, 10, 46, 65
78-42-M/05	Přírodovědné lyceum	40			
78-42-M/01	Technické lyceum	14, 15, 149, 183			

Spolana

Pro absolventy středních škol **nabízíme uplatnění** ve výrobním provozu s možností profesního růstu na pozicích řídicí proces výroby.



Hledáme PRACOVNÍKY

Uvažujte o svém budoucím uplatnění v chemickém průmyslu, který má velký potenciál a budoucnost:

23-45-L/02	Mechanik seřizovač	26-41-M/01	Elektrotechnika
23-43-L/51	Provozní technika	26-41-L/01	Mechanik elektrotechnik
23-51-E/01	Strojírenské práce	26-41-L/51	Mechanik elektrotechnik
23-41-M/01	Strojírenství	28-44-M/01	Aplikovaná chemie
23-51-H/01	Strojní mechanik	28-52-H/01	Chemik
23-65-H/01	Strojník	28-42-L/01	Chemik operátor
26-51-H/01	Elektrikář	39-08-M/01	Požární ochrana
26-52-H/01	Elektromechanik pro zařízení a přístroje		

BUDUJ KARIÉRU

www.spolana.cz/jobs

1. Slovanské gymnázium a jazyková škola s právem státní jazykové zkoušky
 Masná 700/13, Staré Město, 110 00 Praha 1
 Ředitel: doc. Tatjana Pergler, Ph.D.
 Kontakt: Bc. Žaneta Šulíková, tel. 777 884 880
 E-mail: info@slovgym.cz
 Web: www.slovgym.cz

Obvod: Praha 1
 Okres: AB
Čtěte více na str. 55

IČ: 71340769
 RedIZO: 651028922
 Zřizovatel: Soukromý

Cizí jazyky: AJ, Č, FJ, IJ, L, NJ, RJ, ŠJ
 Ubytování:
 Stravování:

Kód oboru	Název oboru	Délka studia	Ukonč. studia	Forma studia	Druh studia	Pro žáky	2021/22 přijmou	2020/21 přihl./přijato	Přijímací zkoušky	Prospěch	Roční školné	PLP	OZP
79-41-K/41	Gymnázium	4,0	MT	DE	-	PŠD	50		AJ, ČJ, M, PO, VZ		65 000	Ne	Ne
79-41-K/41	Gymnázium (vybrané předměty v anglickém jazyce)	4,0	MT	DE	-	PŠD	50		AJ, ČJ, M, PO, VZ		85 000	Ne	Ne

Aktuální informace na webových stránkách školy.

Akademické gymnázium, škola hlavního města Prahy, Praha 1, Štěpánská 22
 Štěpánská 614/22, Nové Město, 110 00 Praha 1
 Ředitel: PaedDr. Milan Štěrba, tel. 221 421 933
 Kontakt: tel. 221 421 931
 E-mail: agstepanska@agstepanska.cz
 Web: www.agstepanska.cz

Obvod: Praha 1
 Okres: AB

IČ: 70872503
 RedIZO: 600004708
 Zřizovatel: Kraj

Cizí jazyky: AJ, FJ, L, NJ, RJ, ŠJ, JI
 Ubytování:
 Stravování:

Kód oboru	Název oboru	Délka studia	Ukonč. studia	Forma studia	Druh studia	Pro žáky	2021/22 přijmou	2020/21 přihl./přijato	Přijímací zkoušky	Prospěch	Roční školné	PLP	OZP
79-41-K/41	Gymnázium	4,0	MT	DE	-	PŠD			ČJ, M			Ne	Ne

Aktuální informace na webových stránkách školy.

Anglicko-české gymnázium AMAZON s. r. o.
 Rytířská 406/10, Staré Město, 110 00 Praha 1
 Ředitel: Mgr. Eva Kudrnová, tel. 224 234 826
 Kontakt: Pavla Bajuszová, tel. 731 007 800
 E-mail: info@acga.cz
 Web: www.acga.cz

Obvod: Praha 1
 Okres: AB
Čtěte více na str. 55

IČ: 28228235
 RedIZO: 651037026
 Zřizovatel: Soukromý

Cizí jazyky: AJ, FJ, IJ, JJ, L, NJ, RJ, ŠJ, JI
 Ubytování:
 Stravování: 987 Kč/měsíc

Kód oboru	Název oboru	Délka studia	Ukonč. studia	Forma studia	Druh studia	Pro žáky	2021/22 přijmou	2020/21 přihl./přijato	Přijímací zkoušky	Prospěch	Roční školné	PLP	OZP
79-41-K/41	Gymnázium (japonský program)	4,0	MT	DE	-	PŠD	14	0/0	AJ, ČJ, M, PO	1,30	63 300	Ne	Ne
79-41-K/41	Gymnázium (Worldwide Education)	4,0	MT	DE	-	PŠD	96	195/95	AJ, ČJ, M, PO	1,30	55 000	Ne	Ne

DOD: říjen–únor ve středu, telefonická rezervace v předstihu nutná. Anglicko-české gymnázium se zaměřuje na nadstandardní výuku cizích jazyků a vybraných předmětů v AJ. Začínáme nové vzdělávací trendy a poznatky. Hlavním cílem je váš úspěch u maturity a přijetí na VŠ v ČR i v zahraničí. Ve 3. a 4. ročníku se studenti profilují volbou volitelných předmětů v AJ a oborových předmětů pro přípravu ke studiu na VŠ. Kládeme důraz na vytváření partnerského prostředí pro studenty s cílem podpořit a rozvíjet jejich talent. Naši učitelé jsou talentovaní, empatictí profesionálové ve svém oboru s náležitou praxí. Používáme intranetové prostředí Moodle & SOL. Žáci mají po dobu studia k dispozici kompletní sadu MS Office ProPlus v nejnovější verzi.

Gymnázium Jana Nerudy, škola hlavního města Prahy, Praha 1, Hellichova 3
 Hellichova 457/3, Malá Strana, 118 00 Praha 1
 Ředitel: PhDr. Zuzana Wienerová, tel. 257 404 810
 Kontakt: Věra Třebická, tel. 257 404 810
 E-mail: gjn@gjn.cz
 Web: www.gjn.cz

Obvod: Praha 1
 Okres: AB

IČ: 70872767
 RedIZO: 600004589
 Zřizovatel: Kraj

Cizí jazyky: AJ, FJ, L, NJ
 Ubytování:
 Stravování:

Kód oboru	Název oboru	Délka studia	Ukonč. studia	Forma studia	Druh studia	Pro žáky	2021/22 přijmou	2020/21 přihl./přijato	Přijímací zkoušky	Prospěch	Roční školné	PLP	OZP
79-41-K/61	Gymnázium	6,0	MT	DE	-	ZŠ7	60		ČJ, M			Ne	Ano
79-43-K/61	Dvojazyčné gymnázium	6,0	MT	DE	-	ZŠ7	30		ČJ, M			Ne	Ano

Aktuální informace na webových stránkách školy.

GYMNÁZIUM JANA PALACHA PRAHA 1, s. r. o.
 Pátrossova 203/13, Nové Město, 110 00 Praha 1
 Ředitel: Mgr. Michal Musil, tel. 224 223 623
 Kontakt: Mgr. Michal Musil, tel. 224 223 623
 E-mail: info@gjp1.cz
 Web: www.gjp1.cz

Obvod: Praha 1
 Okres: AB

IČ: 25119702
 RedIZO: 600004635
 Zřizovatel: Soukromý

Cizí jazyky: AJ, FJ, NJ, ŠJ
 Ubytování:
 Stravování: 1 000 Kč/měsíc

Kód oboru	Název oboru	Délka studia	Ukonč. studia	Forma studia	Druh studia	Pro žáky	2021/22 přijmou	2020/21 přihl./přijato	Přijímací zkoušky	Prospěch	Roční školné	PLP	OZP
79-41-K/41	Gymnázium	4,0	MT	DE	-	PŠD	40	128/40	AJ, ČJ, M	1,50	69 000	Ne	Ano

DOD: 3. 11. 2020, 7. 12. 2020 a 11. 1. 2021. Přihlášky ke studiu lze podávat do 1. 3. 2021. Kromě jednotné přijímací zkoušky proběhne i školní část přijímacího řízení formou pohovoru v AJ. Kriteria přijímacího řízení budou zveřejněna do 31. 1. 2021 na webových stránkách školy. Ve školním roce 2021/2022 předpokládáme otevření dvou tříd 1. ročníku po 20 žácích. Jako druhý cizí jazyk se od 1. ročníku vyučuje FJ, NJ nebo ŠJ.

Gymnázium Jiřího Gutha-Jarkovského, Praha 1, Truhlářská 22
 Truhlářská 1120/22, Nové Město, 110 00 Praha 1
 Ředitel: PhDr. Jitka Kendiková, tel. 224 816 816
 Kontakt: Mgr. Radka Holečková, tel. 221 779 436
 E-mail: info@truhla.cz
 Web: www.truhla.cz

Obvod: Praha 1
 Okres: AB
Čtěte více na str. 56

IČ: 60446218
 RedIZO: 600004546
 Zřizovatel: Kraj

Cizí jazyky: AJ, FJ, L, NJ
 Ubytování:
 Stravování: 580 Kč/měsíc

Kód oboru	Název oboru	Délka studia	Ukonč. studia	Forma studia	Druh studia	Pro žáky	2021/22 přijmou	2020/21 přihl./přijato	Přijímací zkoušky	Prospěch	Roční školné	PLP	OZP
79-41-K/81	Gymnázium	8,0	MT	DE	-	ZŠ5			ČJ, M			Ne	Ne

Škola má bezbarierový přístup. V budově se nachází školní jídelna. Pro uchazeče o studium pořádáme přípravné kurzy, které začínají na počátku ledna. Aktuální informace na webových stránkách školy.

Gymnázium prof. Jana Patočky, Praha 1, Jindřišská 36
 Jindřišská 966/36, Nové Město, 110 00 Praha 1
 Ředitel: Mgr. Jana Drake, tel. 224 239 061, 731 377 187
 Kontakt: Mgr. Karel Mika, tel. 731 809 054
 E-mail: info@gpjp.cz
 Web: www.gpjp.cz

Obvod: Praha 1
 Okres: AB

IČ: 60449004
 RedIZO: 600004694
 Zřizovatel: Kraj

Cizí jazyky: AJ, FJ, L, NJ, ŠJ
 Ubytování:
 Stravování: 640 Kč/měsíc

Kód oboru	Název oboru	Délka studia	Ukonč. studia	Forma studia	Druh studia	Pro žáky	2021/22 přijmou	2020/21 přihl./přijato	Přijímací zkoušky	Prospěch	Roční školné	PLP	OZP
79-41-K/81	Gymnázium	8,0	MT	DE	-	ZŠ5	60	402/60	AJ, ČJ, M			Ne	Ano
79-41-K/41	Gymnázium	4,0	MT	DE	-	PŠD	30	204/30	AJ, ČJ, M			Ne	Ano

DOD: 3. 12. 2020 a 21. 1. 2021. Podrobné informace ke kritériím přijímacího řízení na webových stránkách školy.

Tab. 8

Malostranské gymnázium, Praha 1, Josefská 7

Josefská 626/7, Malá Strana, 118 00 Praha 1
 Ředitel: Mgr. Tomáš Ledvinka, tel. 257 289 440
 Kontakt: Ing. Jitka Voldánová, tel. 257 289 442
 E-mail: reditelstvi@malgym.cz
 Web: www.malostranskeskoly.cz

Obvod: Praha 1
Okres: AB

IČ: 63109662
 RedIZO: 600004597
 Zřizovatel: Kraj

Cizí jazyky: AJ, FJ, L, NJ, RJ, ŠJ
 Ubytování:
 Stravování:

Kód oboru	Název oboru	Délka studia	Ukonč. studia	Forma studia	Druh studia	Pro žáky	2021/22 příjem	2020/21 příhl./přijato	Přijímací zkoušky	Prospěch	Roční školné	PLP	OZP
79-41-K/81	Gymnázium	8,0	MT	DE	-	ZŠ5			Č, J, M			Ne	Ne

DOD: 12. 1. 2021. Aktuální informace na webových stránkách školy.

Tab. 9

Konzervatoř a střední škola Jana Deyla, příspěvková organizace

Maltézské náměstí 476/14, Malá Strana, 118 44 Praha 1
 Ředitel: Mgr. Stanislava Lustyková, DiS., tel. 255 719 571
 Kontakt: MgA. Jiří Churáček, René Vokurka, tel. 255 719 572-573
 E-mail: kjd@kjd.cz, rene.vokurka@kjd.cz
 Web: www.kjd.cz

Obvod: Praha 1
Okres: AB

IČ: 61387339
 RedIZO: 600020738
 Zřizovatel: Stát

Cizí jazyky: AJ, IJ, NJ
 Ubytování: 1 600 Kč/měsíc
 Stravování:

Kód oboru	Název oboru	Délka studia	Ukonč. studia	Forma studia	Druh studia	Pro žáky	2021/22 příjem	2020/21 příhl./přijato	Přijímací zkoušky	Prospěch	Roční školné	PLP	OZP
82-44-P/01	Hudba	6,0	A	DE	-	PŠD	15	20/12	TZ			Ano	Ano
82-45-P/01	Zpěv	6,0	A	DE	-	PŠD	10	30/11	TZ			Ano	Ano

Kód oboru	Název oboru	Délka studia	Ukonč. studia	Forma studia	Druh studia	Pro žáky	2021/22 příjem	2020/21 příhl./přijato	Přijímací zkoušky	Prospěch	Roční školné	PLP	OZP
82-44-M/02	Ladění klavírů a příbuzných nástrojů (zaměření Laděč klavírů, Klavírník)	4,0	MT	DE	-	PŠD	5	5/3	TZ			Ano	Ne

DOD: 10. 11. 2020 10:00-18:00 hod.

Tab. 10

Pražská konzervatoř, Praha 1, Na Rejdišti 1

Na Rejdišti 77/1, Staré Město, 110 00 Praha 1
 Ředitel: MgA. Petr Čech, ArtD., tel. 222 327 206
 Kontakt: Ing. Soňa Kružíková, DiS., tel. 222 320 967
 E-mail: conserv@prgcons.cz
 Web: www.prgcons.cz

Obvod: Praha 1
Okres: AB

IČ: 70837911
 RedIZO: 600004538
 Zřizovatel: Kraj

Cizí jazyky: AJ, FJ, IJ, NJ
 Ubytování:
 Stravování:

Kód oboru	Název oboru	Délka studia	Ukonč. studia	Forma studia	Druh studia	Pro žáky	2021/22 příjem	2020/21 příhl./přijato	Přijímací zkoušky	Prospěch	Roční školné	PLP	OZP
82-44-P/01	Hudba	6,0	A	DE	-	PŠD	65	147/63	TZ			Ano	Ano
82-45-P/01	Zpěv	6,0	A	DE	-	PŠD	20	133/21	TZ			Ano	Ano
82-47-P/01	Hudebně dramatické umění	6,0	A	DE	-	PŠD	12	152/12	TZ			Ano	Ano

Aktuální informace na webových stránkách školy.

Tab. 11

Taneční konzervatoř hlavního města Prahy, Praha 1, Křížovnická 7

Křížovnická 81/7, Staré Město, 110 00 Praha 1
 Ředitel: Mgr. Jaroslav Slavický, tel. 222 323 592
 Kontakt: Mgr. Jaroslav Slavický, tel. 222 323 592
 E-mail: slavicky@tkpraha.cz
 Web: www.tkpraha.cz

Obvod: Praha 1
Okres: AB

IČ: 70837775
 RedIZO: 600004601
 Zřizovatel: Kraj

Cizí jazyky: AJ, FJ
 Ubytování:
 Stravování: 560 Kč/měsíc

Kód oboru	Název oboru	Délka studia	Ukonč. studia	Forma studia	Druh studia	Pro žáky	2021/22 příjem	2020/21 příhl./přijato	Přijímací zkoušky	Prospěch	Roční školné	PLP	OZP
82-46-P/01	Tanec	8,0	A	DE	-	ZŠ5			TZ			Ano	Ne

Aktuální informace na webových stránkách školy.

Tab. 12

Masarykova střední škola chemická, Praha 1, Křemencova 12

Křemencova 179/12, Nové Město, 116 28 Praha 1
 Ředitel: Ing. Jiří Zajíček, tel. 222 924 427
 Kontakt: Mgr. Radana Vojtěšková, tel. 222 924 432
 E-mail: info@msssch.cz
 Web: www.msssch.cz

Obvod: Praha 1
Okres: AB

IČ: 70837902
 RedIZO: 600004678
 Zřizovatel: Kraj

Cizí jazyky: AJ, FJ, NJ
 Ubytování:
 Stravování: 800 Kč/měsíc

Kód oboru	Název oboru	Délka studia	Ukonč. studia	Forma studia	Druh studia	Pro žáky	2021/22 příjem	2020/21 příhl./přijato	Přijímací zkoušky	Prospěch	Roční školné	PLP	OZP
28-44-M/01	Aplikovaná chemie	4,0	MT	DE	-	PŠD	120	230/139	Č, J, M	1,80		Ano	Ne

DOD: 4. 11. 2020, 1. 12. 2020 a 7. 1. 2021 vždy od 14:00 do 18:00 hod. Informace o přijímacím řízení najdete na webových stránkách školy. Do hodnocení se zahrnuje průměrný prospěch na základní škole (resp. nižším stupni víceletého gymnázia) za dvě poslední klasifikační období. Žáci jsou přijímáni na obor 28-44-M/01 Aplikovaná chemie bez zaměření. V průběhu 1. ročníku si volí zaměření Klinická a toxikologická analýza, Syntéza a výroba léčiv, Forenzní analýza. Škola má moderně vybavené laboratoře, jazykové učebny, učebny vypočetní techniky, tělocvičnu, vlastní jídelnu, bufet. Rychlé připojení na internet i mimo vyučování. Sportovní a odborné aktivity. Informace o hodnocení prospěchu, docházce, odběru jídel ve školní jídelně přes webové stránky školy.

Tab. 13

Obchodní akademie Dušní

Dušní 1083/7, Staré Město, 110 00 Praha 1
 Ředitel: Ing. Alena Kocourková, tel. 602 590 910
 Kontakt: Ing. Helena Zajícová, tel. 775 626 678
 E-mail: zajicova@oadusni.cz
 Web: www.oadusni.cz

Obvod: Praha 1
Okres: AB

IČ: 70837872
 RedIZO: 600004520
 Zřizovatel: Kraj

Cizí jazyky: AJ, NJ, RJ, ŠJ
 Ubytování:
 Stravování: 700 Kč/měsíc

Kód oboru	Název oboru	Délka studia	Ukonč. studia	Forma studia	Druh studia	Pro žáky	2021/22 příjem	2020/21 příhl./přijato	Přijímací zkoušky	Prospěch	Roční školné	PLP	OZP
18-20-M/01	Informační technologie (Informatika v ekonomice)	4,0	MT	DE	-	PŠD	30	53/29	Č, J, M			Ne	Ne
63-41-M/02	Obchodní akademie	4,0	MT	DE	-	PŠD	60	158/60	Č, J, M			Ne	Ne
78-42-M/02	Ekonomické lyceum	4,0	MT	DE	-	PŠD	60	144/60	Č, J, M			Ne	Ne

DOD: út 1. 12. 2020, po 11. 1. 2021 a st 3. 2. 2021. Obchodní akademie Dušní nabízí žákům možnost výběru z několika cizích jazyků a jako součást vyuuky i cizojazyčné konverzace. Žáci si ve 3. a 4. ročníku vybírají volitelné předměty (odborné či všeobecně-vzdělávací). K dispozici je 200 počítačů připojených na internet a 6 plně vybavených počítačových učeben, digitální učebna, internetová studovna, běžné učebny s dataprojektory, dvě tělocvičny, které prošly v roce 2018 rekonstrukcí, a posilovna. V budově se nachází jídelna, bufet a nápojový automat. Budova školy je v historickém centru Prahy, nedaleko Staroměstského náměstí. Je tedy dobře dostupná ze stanic metra Staroměstská, Náměstí Republiky, Můstek a zároveň z Masarykova i Hlavního nádraží.

Střední průmyslová škola sdělovací techniky, Praha 1, Panská 3											Obvod: Praha 1		Okres: AB	
Panská 856/3, Nové Město, 110 00 Praha 1											iČ: 61388866		Cizí jazyky: AJ, NJ	
Ředitel: Ing. Luděk Šnajdar, tel. 221 002 111											RedIZO: 600004554		Ubytování:	
Kontakt: Ing. Luděk Šnajdar, tel. 221 002 124											Zřizovatel: Kraj		Stravování:	
E-mail: sekretariat@panska.cz														
Web: www.panska.cz														
IZO	Délka	Ukonč.	Forma	Druh	Pro	2021/22	2020/21	Přijímací	Prospěch	Roční	PLP	OZP		
Kód oboru	studia	studia	studia	studia	žáky	přijmou	přihl./přijato	zkoušky		skolné				
26-45-M/01	4,0	MT	DE	-	PŠD	30	48/30	ČJ, M			Ano	Ne		
26-45-M/01	4,0	MT	DE	-	PŠD	30	35/21	ČJ, M			Ano	Ne		
78-42-M/01	4,0	MT	DE	-	PŠD	60	115/60	ČJ, M			Ne	Ano		
82-41-M/17	4,0	MT	DE	-	PŠD	60	177/90	TZ			Ne	Ne		

Aktuální informace na webových stránkách školy.

Tab. 15

Střední průmyslová škola strojnická, škola hlavního města Prahy, Praha 1, Betlémská 4/287											Obvod: Praha 1		Okres: AB	
Betlémská 287/4, Staré Město, 110 00 Praha 1											iČ: 70872589		Cizí jazyky: AJ, NJ, ŠJ	
Ředitel: Ing. Miroslav Žilka, CSc., tel. 251 092 100											RedIZO: 600004686		Ubytování:	
Kontakt: PaedDr. Jitka Keharová, tel. 251 092 104											Zřizovatel: Kraj		Stravování: 700 Kč/měsíc	
E-mail: sekretariat@betlemska.cz														
Web: www.betlemska.cz														
IZO	Délka	Ukonč.	Forma	Druh	Pro	2021/22	2020/21	Přijímací	Prospěch	Roční	PLP	OZP		
Kód oboru	studia	studia	studia	studia	žáky	přijmou	přihl./přijato	zkoušky		skolné				
18-20-M/01	4,0	MT	DE	-	PŠD	30	56/30	ČJ, M	2,50		Ano	Ano		
23-41-M/01	4,0	MT	DE	-	PŠD	90	104/60	ČJ, M	2,50		Ano	Ano		
78-42-M/01	4,0	MT	DE	-	PŠD	30	60/25	ČJ, M	2,20		Ano	Ano		

DOD: st 14. 10. 2020, čt 14. 1. 2021 a st 10. 2. 2021 vždy od 16:00 do 18:00 hod. a so 12. 12. 2020 od 10:00 do 13:00 hod. Žáci budou přijímáni na základě studijních výsledků na základní škole a přijímacích zkoušek. Obor Informační technologie se zaměřením na Počítačové aplikace. Obor Strojrenství se zaměřením Počítačová podpora konstruování CAD, Informační technologie v mechatronice. Technické vybavení budov, zaměření ekonomické Management ve strojírenství. Obor Technické lyceum. K přihlášce je třeba lékařské potvrzení. Škola může ve výjimečných případech zajistit ubytování.

Tab. 16

Vyšší odborná škola a Střední průmyslová škola dopravní, Praha 1, Masná 18											Obvod: Praha 1		Okres: AB	
Masná 1000/18, Staré Město, 110 00 Praha 1											iČ: 70837899		Cizí jazyky: AJ, NJ, RJ	
Ředitel: Ing. Josef Ineman, tel. 236 075 627											RedIZO: 600004643		Ubytování:	
Kontakt: info@spsdmasna.cz											Zřizovatel: Kraj		Stravování: 700 Kč/měsíc	
E-mail: info@spsdmasna.cz														
Web: www.spsdmasna.cz														
IZO	Délka	Ukonč.	Forma	Druh	Pro	2021/22	2020/21	Přijímací	Prospěch	Roční	PLP	OZP		
Kód oboru	studia	studia	studia	studia	žáky	přijmou	přihl./přijato	zkoušky		skolné				
23-45-M/01	4,0	MT	DE	-	PŠD	30	50/30	ČJ, M			Ano	Ne		
26-41-M/01	4,0	MT	DE	-	PŠD	30	30/30	ČJ, M			Ano	Ne		
37-41-M/01	4,0	MT	DE	-	PŠD	120	240/120	ČJ, M			Ano	Ne		

DOD: 8. 12. 2020 a 21. 1. 2021.

Tab. 17

Vyšší odborná škola a Střední průmyslová škola elektrotechnická Františka Křížika, Praha 1, Na Příkopě 16											Obvod: Praha 1		Okres: AB	
Na Příkopě 856/16, Nové Město, 110 00 Praha 1											iČ: 70837881		Cizí jazyky: AJ, NJ	
Ředitel: Ing. Miloš Kodad, tel. 778 736 240											RedIZO: 600020151		Ubytování:	
Kontakt: RNDr. Marie Marešová, tel. 778 736 241											Zřizovatel: Kraj		Stravování: 600 Kč/měsíc	
E-mail: marie.maresova@skolakrizik.cz														
Web: www.skolakrizik.cz														
IZO	Délka	Ukonč.	Forma	Druh	Pro	2021/22	2020/21	Přijímací	Prospěch	Roční	PLP	OZP		
Kód oboru	studia	studia	studia	studia	žáky	přijmou	přihl./přijato	zkoušky		skolné				
18-20-M/01	4,0	MT	DE	-	PŠD	60	68/30	ČJ, M			Ano	Ne		
26-41-M/01	4,0	MT	DE	-	PŠD	90		ČJ, M			Ano	Ne		
26-41-M/01	5,0	MT	DA	-	DZŠ	30		ČJ, M			Ano	Ne		

Aktuální informace na webových stránkách školy.

Tab. 18

Vyšší odborná škola grafická a Střední průmyslová škola grafická, Praha 1, Hellichova 22											Obvod: Praha 1		Okres: AB	
Hellichova 535/22, Malá Strana, 118 00 Praha 1											iČ: 70837783		Cizí jazyky: AJ, NJ	
Ředitel: Ing. Radek Blahák, tel. 257 312 390											RedIZO: 600004562		Ubytování:	
Kontakt: Mgr. Petra Vykýdalová, tel. 257 312 390											Zřizovatel: Kraj		Stravování: 600 Kč/měsíc	
E-mail: info@hellchovka.cz														
Web: www.hellchovka.cz														
IZO	Délka	Ukonč.	Forma	Druh	Pro	2021/22	2020/21	Přijímací	Prospěch	Roční	PLP	OZP		
Kód oboru	studia	studia	studia	studia	žáky	přijmou	přihl./přijato	zkoušky		skolné				
34-41-M/01	4,0	MT	DE	-	PŠD	30	68/30	ČJ, M			Ano	Ne		
82-41-M/02	4,0	MT	DE	-	PŠD	12	70/12	ČJ, PO, TZ, VZ			Ano	Ne		
82-41-M/05	4,0	MT	DE	-	PŠD	10	57/10	ČJ, PO, TZ, VZ			Ano	Ne		
82-41-M/05	4,0	MT	DE	-	PŠD	10	38/10	ČJ, PO, TZ, VZ			Ano	Ne		
82-41-M/05	4,0	MT	DE	-	PŠD	10	45/10	ČJ, PO, TZ, VZ			Ano	Ne		
82-42-M/01	4,0	MT	DE	-	PŠD	12	29/12	ČJ, PO, TZ, VZ			Ano	Ne		

DOD: 2. 10. 2020, 3. 10. 2020, 7. 10. 2020, 5. 2. 2021, 6. 2. 2021 a 9. 6. 2021. Ubytování možné v DM. Aktuální informace na webových stránkách školy.

Tab. 19

Vyšší odborná škola stavební a Střední průmyslová škola stavební, Praha 1, Dušní 17											Obvod: Praha 1		Okres: AB	
Dušní 900/17, Staré Město, 110 00 Praha 1											iČ: 61388726		Cizí jazyky: AJ, NJ, RJ	
Ředitel: PaedDr. Marie Plíhalová, tel. 222 333 130											RedIZO: 600004619		Ubytování:	
Kontakt: Ing. Petr Studnička, tel. 222 333 148											Zřizovatel: Kraj		Stravování:	
E-mail: spsdusni@spsdusni.cz														
Web: www.spsdusni.cz														
IZO	Délka	Ukonč.	Forma	Druh	Pro	2021/22	2020/21	Přijímací	Prospěch	Roční	PLP	OZP		
Kód oboru	studia	studia	studia	studia	žáky	přijmou	přihl./přijato	zkoušky		skolné				
36-47-M/01	4,0	MT	DE	-	PŠD			ČJ, M			Ano	Ne		

DOD: so 21. 11. 2020 od 10:00 do 13:00 hod., 2. 12. 2020 od 16:30 hod., 16. 1. 2021 od 10:00 do 13:00 hod., 25. 1. 2021 od 16:30 hod. a 11. 2. 2021 od 16:30 hod. Střední vzdělání s maturitní zkouškou 36-47-M/01 Stavebnictví. Obor Stavebnictví je koncipován tak, že na jednotný jednolý základ navazují od 2. ročníku volitelná odborná zaměření – BIM projektování (zaměření žáky seznámí s nejnovějšími trendy v navrhování a projektování staveb, naučíme vás široké portfolio stavebních řešení, která podporují projektování založené na CAD a BIM), Vodohospodářské a ekologické stavby, Pozemní stavby, Dopravní stavby, Architektura a stavitelství.

Vyšší odborná škola textilních řemesel a Střední umělecká škola textilních řemesel, Praha 1, U Půjčovny 9 Tab. 20

U Půjčovny 1274/9, Nové Město, 110 00 Praha 1
 Ředitel: Ing. Ivana Hýblová, tel. 224 213 538
 Kontakt: Helena Šimková, tel. 224 211 491
 E-mail: info@textilniskola.cz
 Web: www.textilniskola.cz

Obvod: Praha 1
Okres: AB

IČ: 61387002
 RedIZO: 600004627
 Zřizovatel: Kraj

Cizí jazyky: AJ
 Ubytování:
 Stravování:

Kód oboru	Název oboru	Délka studia	Ukonč. studia	Forma studia	Druh studia	Pro žáky	2021/22 příjemou	2020/21 přihl./přijato	Přijímací zkoušky	Prospěch	Roční školné	PLP	OZP
82-41-M/07	Modelářství a návrhářství oděvů (Ateliér oděvů)	4,0	MT	DE	-	PŠD	20	30/10	TZ			Ano	Ano
82-41-M/14	Textilní výtvarnictví (Ateliér textilního designu, Ateliér bytového designu, Ateliér nových médií)	4,0	MT	DE	-	PŠD	20	50/20	TZ			Ano	Ano

DOD: informace na webových stránkách školy. Absolventi se uplatní především ve všech oblastech textilní tvorby, jako samostatný podnikatel – oděvní návrhář, textilní výtvarník, jako kreativní pracovník v ateliérech, studiích, firmách a podnicích, jako propagační výtvarník – spoluorganizátor výstav a módních přehlídek, jako lektor, učitel výtvarných technik na ZUŠ. Podrobné informace ke zřetelní přijímacího řízení na webových stránkách školy. Stravování poskytujeme smluvně.

Vyšší odborná škola zdravotnická a Střední zdravotnická škola, Praha 1, Alšovo nábřeží 6 Tab. 21

Alšovo nábřeží 82/6, Staré Město, 110 00 Praha 1
 Ředitel: PhDr. Zuzana Pohlová, tel. 221 771 121
 Kontakt: Jana Blesková, tel. 221 771 115
 E-mail: voszaszs@szspraha1.cz
 Web: www.szspraha1.cz

Obvod: Praha 1
Okres: AB

IČ: 00638749
 RedIZO: 600020665
 Zřizovatel: Kraj

Cizí jazyky: AJ, NJ
 Ubytování:
 Stravování: 650 Kč/měsíc

Čtete více na str. 57

Kód oboru	Název oboru	Délka studia	Ukonč. studia	Forma studia	Druh studia	Pro žáky	2021/22 příjemou	2020/21 přihl./přijato	Přijímací zkoušky	Prospěch	Roční školné	PLP	OZP
28-44-M/01	Applikovaná chemie (Farmaceutické substance)	4,0	MT	DE	-	PŠD	60	106/57	ČJ, M			Ano	Ne
39-08-M/01	Požární ochrana (Chemik požární ochrany)	4,0	MT	DE	-	PŠD	0	0/0	ČJ, M			Ano	Ne
53-43-M/01	Laboratorní asistent	4,0	MT	DE	-	PŠD	60	102/58	ČJ, M			Ano	Ne
53-44-M/03	Asistent zubního technika	4,0	MT	DE	-	PŠD	30	76/30	ČJ, M, ZR			Ano	Ne
69-42-M/01	Oční optik	4,0	MT	DE	-	PŠD	30	60/28	ČJ, M			Ano	Ne

DOD: 8. 12. 2020, 12. 1. 2021 a 2. 2. 2021. Informace o možnosti studia oboru Požární ochrana na webových stránkách školy.

Divčí katolická střední škola Tab. 22

Platněnská 191/4, Staré Město, 110 00 Praha 1
 Ředitel: Mgr. Josef Cívín, tel. 723 723 140
 Kontakt: tel. 723 723 140, 221 108 268
 E-mail: divciskola@divciskola.cz
 Web: www.divciskola.cz

Obvod: Praha 1
Okres: AB

IČ: 47611162
 RedIZO: 600020711
 Zřizovatel: Církev

Cizí jazyky: AJ
 Ubytování: 2 000 Kč/měsíc
 Stravování:

Čtete více na str. 57

Kód oboru	Název oboru	Délka studia	Ukonč. studia	Forma studia	Druh studia	Pro žáky	2021/22 příjemou	2020/21 přihl./přijato	Přijímací zkoušky	Prospěch	Roční školné	PLP	OZP
75-41-J/01	Pečovatelské služby	2,0	ZZ	DE	-	PŠD	15	15/15	-			Ano	Ano
78-62-C/02	Praktická škola dvouletá	2,0	Jl	DE	-	PŠD	7	5/5	-			Ano	Ano

DOD: po domluvě s ředitelkou je možné školu navštívit kdykoli. Určeno pro dívky prospěchově slabé i s různým zdravotním postižením (tělesným či mentálním), pro sociálně ohrožené, pro dívky z dětských domovů. Výuka znakového jazyka. Bezbarierový přístup. Možnost přijmout i vycházející z nižších ročníků ZŠ a ZvŠ. Uplatnění jako pracovník v sociálních službách, sanitář, pomocný pracovník v kuchyni, pečovatelská o děti.

Škola Jaroslava Ježka, Mateřská škola, základní škola, praktická škola a základní umělecká škola pro zrakově postižené, Praha 1, Loretánská 19 a 17 Tab. 23

Loretánská 104/19, Hradčany, 118 00 Praha 1
 Ředitel: PaedDr. Martina Helešicová, tel. 220 515 264
 Kontakt: PhDr. Lenka Kučerová, tel. 220 515 264
 E-mail: info@skolajj.cz
 Web: www.skolajj.cz

Obvod: Praha 1
Okres: AB

IČ: 48134546
 RedIZO: 600020746
 Zřizovatel: Stát

Cizí jazyky: AJ
 Ubytování: 500 Kč/měsíc
 Stravování: 1 500 Kč/měsíc

Kód oboru	Název oboru	Délka studia	Ukonč. studia	Forma studia	Druh studia	Pro žáky	2021/22 příjemou	2020/21 přihl./přijato	Přijímací zkoušky	Prospěch	Roční školné	PLP	OZP
78-62-C/02	Praktická škola dvouletá	2,0	Jl	DE	-	PŠD	5	2/2	PO, ZR			Ano	Ano

DOD: zveřejněno na webových stránkách školy, popř. individuální návštěva možná po předchozí telefonické dohodě. Dvouletá škola neprofesního typu zaměřena na výchovu a vzdělávání žáků s postižením zraku. Přípravuje je na samostatný život a k dalšímu studiu na škole profesního typu. Zajišťuje pro mimopražské žáky celodenní stravování (109 Kč/den). Závěrečná zkouška se koná z předmětu Příprava pokrmů. Speciální péče tyflopedická, psychologická a rehabilitační.

Základní škola a Střední škola Karla Herforta, Praha 1, Josefská 4 Tab. 24

Josefská 641/4, Malá Strana, 118 00 Praha 1
 Ředitel: PhDr. Mgr. Michal Sebera, tel. 257 531 250
 Kontakt:
 E-mail: skola@herfort.cz
 Web: www.herfort.cz

Obvod: Praha 1
Okres: AB

IČ: 60436107
 RedIZO: 600020720
 Zřizovatel: Kraj

Cizí jazyky: AJ
 Ubytování:
 Stravování:

Čtete více na str. 60

Kód oboru	Název oboru	Délka studia	Ukonč. studia	Forma studia	Druh studia	Pro žáky	2021/22 příjemou	2020/21 přihl./přijato	Přijímací zkoušky	Prospěch	Roční školné	PLP	OZP
78-62-C/02	Praktická škola dvouletá	2,0	Jl	DE	-	PŠD	20	16/13	-	3,00		Ano	Ano

DOD: školu lze navštívit kdykoli po telefonické domluvě. Škola má smlouvu se Školní jídelnou Uhelny trh, Dražického náměstí 65/10. Škola pracuje individuálně s každým žákem, dbáme na rozvíjení osobních možností každého žáka včetně zaměření na výtvarné aktivity a rozvíjení osobnosti a komunikačních dovedností. Škola má odborné učebny a zájmové aktivity po celý školní rok.

PRAHA 2

Arcibiskupské gymnázium Tab. 25

Korunní 586/2, Vinohrady, 120 00 Praha 2
 Ředitel: PhDr. Mgr. Ondřej Mrzilek, MBA, tel. 734 435 045
 Kontakt: tel. 224 251 877
 E-mail: gymnazium@arcig.cz
 Web: www.arcig.cz

Obvod: Praha 2
Okres: AB

IČ: 44846738
 RedIZO: 600004791
 Zřizovatel: Církev

Cizí jazyky: AJ, FJ, L, NJ, ŠJ
 Ubytování:
 Stravování:

Kód oboru	Název oboru	Délka studia	Ukonč. studia	Forma studia	Druh studia	Pro žáky	2021/22 příjemou	2020/21 přihl./přijato	Přijímací zkoušky	Prospěch	Roční školné	PLP	OZP
79-41-K/81	Gymnázium	8,0	MT	DE	-	ZŠS	64	206/64	ČJ, M, VZ		12 000	Ne	Ne

Aktuální informace na webových stránkách školy.

Gymnázium Evolution, s. r. o.										Obvod: Praha 2		Okres: AB	
Sázavská 830/5, Vinohrady, 120 00 Praha 2										IČ: 48109355		Cizí jazyky: AJ, FJ, JJ, L, NJ, ŠJ	
Ředitel: PaedDr. Růžena Preissová, tel. 777 162 297										RedIZO: 600005178		Ubytování:	
Kontakt: tel. 222 522 221 (Sázavská), 267 914 553 (Tererova)										Zřizovatel: Soukromý		Stravování:	
E-mail: info@gevo.cz										2021/22		2020/21	
Web: www.gevo.cz										přijmou		přihl./přijato	
Kód oboru	Název oboru	Délka studia	Ukonč. studia	Forma studia	Druh studia	Pro žáky	2021/22 přijmou	2020/21 přihl./přijato	Přijímací zkoušky	Prospěch	Roční školné	PLP	OZP
79-41-K/81	Gymnázium	8,0	MT	DE	-	ZŠ5			ČJ, M, OP			Ne	Ne
79-41-K/61	Gymnázium	6,0	MT	DE	-	ZŠ7			ČJ, M, OP			Ne	Ano
79-41-K/41	Gymnázium	4,0	MT	DE	-	PŠD			ČJ, M, OP			Ne	Ano

Gymnázium Evolution, s. r. o. poskytuje středoškolské vzdělávání na adrese Sázavská 830/5, Vinohrady, Praha 2 (osmileté studium) a Tererova 2135/17, Chodov, Praha 4 (šestileté a čtyřleté studium). Aktuální informace o dnech otevřených dveří, studiu a výši školného na webových stránkách školy.

Tab. 27

Gymnázium, Praha 2, Botičská 1										Obvod: Praha 2		Okres: AB	
Botičská 424/1, Nové Město, 128 00 Praha 2										IČ: 61388106		Cizí jazyky: AJ, FJ, L, NJ, RJ	
Ředitel: Mgr. Stanislav Luňák, tel. 224 920 848										RedIZO: 600004724		Ubytování:	
Kontakt: Jiří Ševčík, tel. 224 920 848										Zřizovatel: Kraj		Stravování:	
E-mail: sevčík@gybot.cz										2021/22		2020/21	
Web: www.gybot.cz										přijmou		přihl./přijato	
Kód oboru	Název oboru	Délka studia	Ukonč. studia	Forma studia	Druh studia	Pro žáky	2021/22 přijmou	2020/21 přihl./přijato	Přijímací zkoušky	Prospěch	Roční školné	PLP	OZP
79-41-K/41	Gymnázium (Společně s přírodou)	4,0	MT	DE	-	PŠD	90	256/90	B, ČJ, F, CH, M			Ne	Ne

DOD: 22. 10. 2020 15:00–18:00 hod. a 18. 1. 2021 15:00–18:00 hod., více na webových stránkách školy. Součástí přijímací zkoušky je školní přijímací zkouška – profilový test obsahující otázky z přírodopisu, chemie a fyziky.

Tab. 28

Lauderova mateřská škola, základní škola a gymnázium při Židovské obci v Praze										Obvod: Praha 2		Okres: AB	
Belgická 67/25, Vinohrady, 120 00 Praha 2										IČ: 69780111		Cizí jazyky: AJ, FJ, NJ, JI	
Ředitel: Mgr. Petr Karas, tel. 272 047 971										RedIZO: 610380061		Ubytování:	
Kontakt: Lucie Berka Hall, tel. 777 700 856										Zřizovatel: Církev		Stravování: 800 Kč/měsíc	
E-mail: skola@lauder.cz										2021/22		2020/21	
Web: www.lauder.cz										přijmou		přihl./přijato	
Kód oboru	Název oboru	Délka studia	Ukonč. studia	Forma studia	Druh studia	Pro žáky	2021/22 přijmou	2020/21 přihl./přijato	Přijímací zkoušky	Prospěch	Roční školné	PLP	OZP
79-41-K/81	Gymnázium	8,0	MT	DE	-	ZŠ5	20	75/20	ČJ, M		8 000	Ne	Ano

DOD: 2. 12. 2020 den otevřených dveří a den otevřeného vyučování (lze navštívit všechny výukové hodiny) a 26. 1. 2021 den otevřených dveří. Kvalitní osmileté gymnázium s rodinnou atmosférou. Studijní program pro všeobecná gymnázia, plus židovská výchova a hebrejščina. Týdny tvoří malé kolektivy s osobním přístupem. Vyměnné pobyty v zahraničí. Další informace na webových stránkách školy.

Tab. 29

Církevní střední zdravotnická škola Jana Pavla II.										Obvod: Praha 2		Okres: AB	
Ječná 527/33, Nové Město, 120 00 Praha 2										IČ: 00638714		Cizí jazyky: AJ, NJ	
Ředitel: Mgr. Marie Šiková, tel. 224 943 108										RedIZO: 600019454		Ubytování: 1 500 Kč/měsíc	
Kontakt: PhDr. Martina Margaritovová, tel. 777 142 791										Zřizovatel: Církev		Stravování: 660 Kč/měsíc	
E-mail: skolajecna@skolajecna.cz										2021/22		2020/21	
Web: www.skolajecna.cz										přijmou		přihl./přijato	
Kód oboru	Název oboru	Délka studia	Ukonč. studia	Forma studia	Druh studia	Pro žáky	2021/22 přijmou	2020/21 přihl./přijato	Přijímací zkoušky	Prospěch	Roční školné	PLP	OZP
53-41-M/03	Praktická sestra	4,0	MT	DE	-	PŠD	60	145/60	ČJ, M			Ano	Ne
53-41-M/03	Praktická sestra	2,0	MT	DA	ZM	MAT	30	64/32	-		10 000	Ano	Ne

DOD: 11. 11. 2020, 10. 12. 2020 a 19. 1. 2021 vždy od 17:00 hod. Ubytování (1 000–1 500 Kč) a stravování (oběd cca 33 Kč) pouze zprostředkujeme. K dispozici mimoškolní a mimovyučovací aktivity. Domu dětí a mládeže při CSZŠ Jana Pavla II. ve stejné budově. U dálkové formy studia Praktická sestra je výuka plánovaná 1x za 2 týdny po 2 dnech. Školné u dálkového studia činí 5 000 Kč za pololetí.

Tab. 30

Československá akademie obchodní Dr. Edvarda Beneše, střední odborná škola, Praha 2, Resslova 8										Obvod: Praha 2		Okres: AB	
Resslova 1780/8, Nové Město, 120 00 Praha 2										IČ: 00638463		Cizí jazyky: AJ, FJ, NJ, RJ, ŠJ	
Ředitel: Ing. Dagmar Krutská, tel. 224 917 774										RedIZO: 600004759		Ubytování:	
Kontakt: Ing. Renata Dvořáčková, tel. 224 923 980										Zřizovatel: Kraj		Stravování:	
E-mail: cao8@cao8.cz										2021/22		2020/21	
Web: www.cao8.cz										přijmou		přihl./přijato	
Kód oboru	Název oboru	Délka studia	Ukonč. studia	Forma studia	Druh studia	Pro žáky	2021/22 přijmou	2020/21 přihl./přijato	Přijímací zkoušky	Prospěch	Roční školné	PLP	OZP
63-41-M/02	Obchodní akademie (Mezinárodní obchod a diplomacie)	4,0	MT	DE	-	PŠD	30	100/61	ČJ, M			Ne	Ne
78-42-M/02	Ekonomické lyceum (Manažerské lyceum)	4,0	MT	DE	-	PŠD	150	347/241	ČJ, M			Ne	Ne
63-41-M/02	Obchodní akademie	5,0	MT	DA	-	DZŠ	60	5/4	ČJ, M			Ne	Ne

Aktuální informace na webových stránkách školy.

Tab. 31

Československá akademie obchodní, střední odborná škola, Praha 2, Resslova 5										Obvod: Praha 2		Okres: AB	
Resslova 1940/5, Nové Město, 120 00 Praha 2										IČ: 61386138		Cizí jazyky: AJ, NJ, RJ, ŠJ	
Ředitel: Mgr. Dagmar Blažková, tel. 224 922 228										RedIZO: 600004830		Ubytování:	
Kontakt: Ing. Marie Šimůnková, tel. 224 922 228										Zřizovatel: Kraj		Stravování:	
E-mail: info@cao.cz										2021/22		2020/21	
Web: www.cao.cz										přijmou		přihl./přijato	
Kód oboru	Název oboru	Délka studia	Ukonč. studia	Forma studia	Druh studia	Pro žáky	2021/22 přijmou	2020/21 přihl./přijato	Přijímací zkoušky	Prospěch	Roční školné	PLP	OZP
63-41-M/01	Ekonomika a podnikání	4,0	MT	DE	-	PŠD	30	113/30	ČJ, M	1,60		Ne	Ano
63-41-M/02	Obchodní akademie	4,0	MT	DE	-	PŠD	90	239/90	ČJ, M	1,60		Ne	Ano
64-41-L/51	Podnikání	2,0	MT	KS	NA	VYU	30	42/29	ČJ, M			Ne	Ano

DOD: 2. 12. 2020 a 3. 2. 2021. Aktuální informace na webových stránkách školy.

Tab. 32

Gymnázium, Střední odborná škola, Základní škola a Mateřská škola pro sluchově postižené, Praha 2, Ječná 27										Obvod: Praha 2		Okres: AB	
Ječná 530/27, Nové Město, 120 00 Praha 2										IČ: 61388149		Cizí jazyky: AJ, NJ	
Ředitel: PhDr. Olga Maierová, tel. 224 942 153										RedIZO: 600020797		Ubytování: 660 Kč/měsíc	
Kontakt: Bohumila Hlásková, tel. 224 942 153										Zřizovatel: Kraj		Stravování: 726 Kč/měsíc	
E-mail: bohumila.hlaskova@jecna27.cz										2021/22		2020/21	
Web: www.jecna27.cz										přijmou		přihl./přijato	
Kód oboru	Název oboru	Délka studia	Ukonč. studia	Forma studia	Druh studia	Pro žáky	2021/22 přijmou	2020/21 přihl./přijato	Přijímací zkoušky	Prospěch	Roční školné	PLP	OZP
72-41-M/01	Informační služby	4,0	MT	DE	-	PŠD	10	10/6	ČJ, M			Ne	Ano

Aktuální informace na webových stránkách školy.

Tab. 33

Jedličkův ústav a Mateřská škola a Základní škola a Střední škola												
V Pevnosti 13/4, Vyšehrad, 128 41 Praha 2						Obvod: Praha 2			Okres: AB			
Ředitel: Mgr. Petr Hrubý, tel. 261 225 261												
Kontakt: Mgr. Antonín Herrmann, tel. 241 083 385												
E-mail: a.herrmann@jus.cz												
Web: www.jus.cz												
IČ: 70873160						Cizí jazyky: AJ, NJ						
RedIZO: 600027341						Ubytování:						
Zřizovatel: Kraj						Stravování:						
IZO 110351070	Délka studia	Ukonč. studia	Forma studia	Druh studia	Pro žáky	2021/22 příjemou	2020/21 přihl./přijato	Přijímací zkoušky	Prospěch	Roční školné	PLP	OZP
79-41-K/41	4,0	MT	DE	-	PŠD			AJ, ČJ, M			Ano	Ano
75-41-M/01	4,0	MT	DE	-	PŠD			AJ, ČJ, M, PO			Ano	Ano
28-57-E/01	3,0	VL	DE	-	PŠD			PO, ZR			Ano	Ano
31-59-E/01	3,0	VL	DE	-	PŠD			PO, ZR			Ano	Ano
34-57-E/01	3,0	VL	DE	-	PŠD			PO, ZR			Ano	Ano
63-51-J/01	2,0	ZZ	DE	-	PŠD			AJ, ČJ, M, VZ			Ano	Ano
78-62-C/02	2,0	JI	DE	-	PŠD			PO			Ano	Ano

DOD: aktuálně na webových stránkách školy. Jedná se o bezbariérové zařízení určené pro žáky s tělesným a kombinovaným postižením. Nachází se v krásném prostředí Vyšehradu. Máme vlastní bazén, tělocvičny, venkovní hřiště, školu v přírodě, jídelnu a týdenní stacionář. Poskytujeme ubytování a stravování. Více informací na webových stránkách školy.

Tab. 34

Obchodní akademie, ŠKOLA 2000, s. r. o.												
Ječná 517/30, Nové Město, 120 00 Praha 2						Obvod: Praha 2			Okres: AB			
Ředitel: Ing. Marie Markvartová, tel. 605 579 444												
Kontakt: tel. 605 579 444												
E-mail: reditelka@dalkovestudium.cz												
Web: www.dalkovestudium.cz												
IČ: 25081012						Cizí jazyky: AJ, NJ, RJ						
RedIZO: 600004813						Ubytování:						
Zřizovatel: Soukromý						Stravování:						
IZO 110001664	Délka studia	Ukonč. studia	Forma studia	Druh studia	Pro žáky	2021/22 příjemou	2020/21 přihl./přijato	Přijímací zkoušky	Prospěch	Roční školné	PLP	OZP
63-41-M/02	4,0	MT	DI	-	DZŠ			ČJ, M, PO		24 000	Ne	Ano

Aktuální informace na webových stránkách školy.

Tab. 35

Obchodní akademie Vinohradská												
Vinohradská 1971/38, Vinohrady, 120 00 Praha 2						Obvod: Praha 2			Okres: AB			
Ředitel: RNDr. Milan Macek, CSc., tel. 778 534 316												
Kontakt: Ing. Mgr. Helena Horáková, tel. 778 534 317												
E-mail: info@oavin.cz												
Web: www.oavin.cz												
IČ: 61386774						Cizí jazyky: AJ, FJ, NJ, RJ, ŠJ			Čtete více na str. 60			
RedIZO: 600004775						Ubytování:						
Zřizovatel: Kraj						Stravování:						
IZO 000283762	Délka studia	Ukonč. studia	Forma studia	Druh studia	Pro žáky	2021/22 příjemou	2020/21 přihl./přijato	Přijímací zkoušky	Prospěch	Roční školné	PLP	OZP
63-41-M/02	4,0	MT	DE	-	PŠD	60	113/85	ČJ, M			Ne	Ano
63-41-M/02	4,0	MT	DE	-	PŠD	60	112/95	ČJ, M			Ne	Ano
78-42-M/02	4,0	MT	DE	-	PŠD	30	82/56	ČJ, M			Ne	Ano

DOD: po 7. 12. 2020 a 11. 1. 2021 vždy od 16:00 do 18:00 hod., poslední prezentace od 17:30 hod. Stravování v ŠJ ZŠ Savazská.

Tab. 36

Střední odborná škola sociální svatých Zdislavů												
Ječná 527/33, Nové Město, 120 00 Praha 2						Obvod: Praha 2			Okres: AB			
Ředitel: Mgr. Marie Šiková, tel. 224 943 108												
Kontakt: PhDr. Lenka Tuzarová, tel. 777 142 791												
E-mail: skolajecna@skolajecna.cz												
Web: www.skolajecna.cz												
IČ: 45768561						Cizí jazyky: AJ, NJ						
RedIZO: 600004902						Ubytování: 1 500 Kč/měsíc						
Zřizovatel: Církev						Stravování: 660 Kč/měsíc						
IZO 045768561	Délka studia	Ukonč. studia	Forma studia	Druh studia	Pro žáky	2021/22 příjemou	2020/21 přihl./přijato	Přijímací zkoušky	Prospěch	Roční školné	PLP	OZP
68-43-M/01	4,0	MT	DE	-	PŠD	60	62/30	ČJ, M		2 000	Ne	Ne
75-41-M/01	4,0	MT	DE	-	PŠD	60	83/30	ČJ, M		2 000	Ano	Ne

DOD: 11. 11. 2020, 10. 12. 2020, 19. 1. 2021 vždy od 17:00 hod. Ubytování a stravování pouze zprostředkujeme. K dispozici mimoškolní a mimovýučovací aktivity Domu dětí a mládeže při CSZŠ Jana Pavla II. ve stejné budově. Školné u obou oborů studia činí 1 000 Kč na pololetí.

Tab. 37

Střední průmyslová škola elektrotechnická, Praha 2, Ječná 30												
Ječná 517/30, Nové Město, 121 36 Praha 2						Obvod: Praha 2			Okres: AB			
Ředitel: Ing. Ondřej Mandík, tel. 224 941 469												
Kontakt: Ing. Jan Šváb, tel. 224 942 065												
E-mail: spsejecna@spsejecna.cz												
Web: www.spsejecna.cz												
IČ: 61385301						Cizí jazyky: AJ, NJ			Čtete více na str. 61			
RedIZO: 600004783						Ubytování:						
Zřizovatel: Kraj						Stravování: 600 Kč/měsíc						
IZO 000638374	Délka studia	Ukonč. studia	Forma studia	Druh studia	Pro žáky	2021/22 příjemou	2020/21 přihl./přijato	Přijímací zkoušky	Prospěch	Roční školné	PLP	OZP
18-20-M/01	4,0	MT	DE	-	PŠD	60	255/150	ČJ, M			Ano	Ano
26-41-M/01	4,0	MT	DE	-	PŠD	60	96/83	ČJ, M			Ano	Ano
26-41-M/01	4,0	MT	DE	-	PŠD	60	106/88	ČJ, M			Ano	Ano

DOD: po 9. 11. 2020, 11. 12. 2020, 13. 1. 2021 a 21. 1. 2021 vždy od 14:30 do 17:30 hod. Studium SPŠE Ječná vám umožní naučit se využívat moderní technologie a porozumět elektrotechnice a IT. Všechny obory jsou zakončeny maturitní zkouškou s možností získat i mezinárodně uznávané certifikáty z informatiky a elektrotechniky. Se studenty realizujeme programy Erasmus+, eTwinning a mnoho dalších. Cena oběda 30 Kč.

Tab. 38

Střední škola ekonomická se sportovním zaměřením, s. r. o.												
Vinohradská 1971/38, Vinohrady, 120 00 Praha 2						Obvod: Praha 2			Okres: AB			
Ředitel: Mgr. Tomáš Vytřisal, tel. 222 518 149												
Kontakt: Mgr. Tomáš Vytřisal, tel. 602 441 027												
E-mail: kancelar@sses.cz												
Web: www.sses.cz												
IČ: 25127098						Cizí jazyky: AJ, NJ, RJ, ŠJ						
RedIZO: 600004848						Ubytování:						
Zřizovatel: Soukromý						Stravování: 580 Kč/měsíc						
IZO 045268983	Délka studia	Ukonč. studia	Forma studia	Druh studia	Pro žáky	2021/22 příjemou	2020/21 přihl./přijato	Přijímací zkoušky	Prospěch	Roční školné	PLP	OZP
63-41-M/01	4,0	MT	DE	-	PŠD	33		ČJ, M		29 000	Ne	Ne

DOD: po telefonické dohodě po-pá 9:00-13:00 hod.

Střední škola obchodní

Belgická 250/29, Vinohrady, 120 00 Praha 2
 Ředitel: Ing. Ivo Krajiček, tel. 224 257 859
 Kontakt: Bc. Vlasta Masnářková, tel. 222 516 515, 724 199 333
 E-mail: sekretariat@ssob.cz
 Web: www.ssob.cz

Obvod: Praha 2

Okres: AB

Čtěte více na str. 61



IZO	Kód oboru	Název oboru	Délka studia	Ukonč. studia	Forma studia	Druh studia	Pro žáky	2021/22 přijmou	2020/21 přihl./přijato	Přijímací zkoušky	Prospěch	Roční školné	PLP	OZP
000549185	66-41-L/01	Obchodník	4,0	MT	DE	-	PŠD	60	228/60	CJ, ČJ, M			Ano	Ne
	66-51-H/01	Prodávač	3,0	VL	DE	-	PŠD	90	122/75	PO			Ano	Ne
	66-53-H/01	Operátor skladování	3,0	VL	DE	-	PŠD	30	25/15	PO			Ano	Ne
	64-41-L/51	Podnikání	2,0	MT	DE	NA	VYU	60	120/60	CJ, ČJ, M			Ano	Ne
	64-41-L/51	Podnikání	3,0	MT	DA	NA	VYU	30	25/18	ČJ, M			Ano	Ne

DOD: 9. 12. 2020, 14. 1. 2021 a 26. 1. 2021 vždy od 13.00 do 18.00 hod. s možností zhlédnout výuku a za účasti zástupců firem (potencionálních zaměstnavatelů, kde žáci vykonávají odbornou praxi).

Tab. 40

Vyšší odborná škola ekonomických studií, Střední průmyslová škola potravinářských technologií a Střední odborná škola přírodovědná a veterinární, Praha 2, Podskalská 10

Podskalská 365/10, Nové Město, 128 46 Praha 2
 Ředitel: Ing. Milan Chmelař, tel. 221 595 401
 Kontakt: Eva Štěrbová, Ing. Hana Keindlová, tel. 221 595 444
 E-mail: info@podskalska.cz
 Web: www.podskalska.cz

Obvod: Praha 2

Okres: AB

IČ: 61385930 Cizí jazyky: AJ, NJ
 RedIZO: 600004856 Ubytování:
 Stravování: 700 Kč/měsíc
 Zřizovatel: Kraj

IZO	Kód oboru	Název oboru	Délka studia	Ukonč. studia	Forma studia	Druh studia	Pro žáky	2021/22 přijmou	2020/21 přihl./přijato	Přijímací zkoušky	Prospěch	Roční školné	PLP	OZP
000638366	79-41-K/41	Gymnázium	4,0	MT	DE	-	PŠD	60		ČJ, M			Ne	Ne
	16-01-M/01	Ekologie a životní prostředí (Ekologie a ochrana životního prostředí)	4,0	MT	DE	-	PŠD	30	57/16	ČJ, M	2,00		Ano	Ne
	29-41-M/01	Technologie potravin	4,0	MT	DE	-	PŠD	30	101/50	ČJ, M	2,00		Ano	Ne
	29-42-M/01	Analýza potravin	4,0	MT	DE	-	PŠD	30	54/25	ČJ, M	2,00		Ano	Ne
	43-41-M/01	Veterinářství	4,0	MT	DE	-	PŠD	30	136/30	ČJ, M	1,80		Ano	Ne
	78-42-M/05	Přírodovědné lyceum	4,0	MT	DE	-	PŠD	30	84/30	ČJ, M	1,90		Ano	Ne
	29-41-M/01	Technologie potravin	5,0	MT	DA	-	DZŠ	30	1/1	ČJ, M	2,50		Ano	Ne

DOD: 1. 12. 2020, 7. 12. 2020, 5. 1. 2021 a 11. 1. 2021. Studijní obor Gymnázium je nyní ve schvalovacím řízení na MŠMT. Vybavení školy – chemické a mikrobiologické laboratoře, učebny výpočetní techniky, odborné technologické učebny, veterinární ordinace, tělocvična, poslůvna, sportovní hala, knihovna a studovna, minipivovar, pekárna, dílna uzenářských výrobků, školní jídelna a bufet. Od 1. 9. 2021 nový název školy – Vyšší odborná škola ekonomických studií, Gymnázium, Střední průmyslová škola potravinářských technologií a Střední odborná škola přírodovědná a veterinární, Praha 2, Podskalská 10.

Tab. 41

Odborné učiliště Vyšehrad

Vratislavova 31/6, Vyšehrad, 128 00 Praha 2
 Ředitel: Mgr. Josef Filip, tel. 224 920 683
 Kontakt: Mgr. Eva Veverová, tel. 224 911 449
 E-mail: veverova@ouvyshehrad.cz
 Web: www.ouvyshehrad.cz

Obvod: Praha 2

Okres: AB

IČ: 60436735 Cizí jazyky: AJ
 RedIZO: 600020827 Ubytování:
 Stravování:
 Zřizovatel: Kraj

IZO	Kód oboru	Název oboru	Délka studia	Ukonč. studia	Forma studia	Druh studia	Pro žáky	2021/22 přijmou	2020/21 přihl./přijato	Přijímací zkoušky	Prospěch	Roční školné	PLP	OZP
060436735	29-51-E/01	Potravinářská výroba (Cukrářka/Cukrář)	3,0	VL	DE	-	PŠD	28	-/30	-			Ano	Ano
	29-51-E/02	Potravinářské práce (Pekařka/Pekař)	2,0	VL	DE	-	PŠD	14	-/19	-			Ano	Ano
	65-51-E/01	Stravovací a ubytovací služby (Kuchařka/Kuchař)	3,0	VL	DE	-	PŠD	28	-/27	-			Ano	Ano
	66-51-E/01	Prodávácké práce (Prodávačka/Prodávač)	3,0	VL	DE	-	PŠD	14	-/16	-			Ano	Ano
	69-54-E/01	Provozní služby (Pokojská/Pokojský)	2,0	VL	DE	-	PŠD	14	-/16	-			Ano	Ano
	75-41-E/01	Pečovatelské služby (Pečovatelka/Pečovatel)	3,0	VL	DE	-	PŠD	14	-/11	-			Ano	Ano
	78-62-C/02	Praktická škola dvouletá	2,0	JL	DE	-	PŠD	10	-/8	-			Ano	Ano
	75-31-J/01	Pedagogika pro asistenty ve školství	2,0	ZZ	VE	-	DZŠ	30		-			Ano	Ano

DOD: 17. 12. 2020 a 14. 1. 2021 vždy od 9:00 do 16:00 hod.

Tab. 42

Základní škola a Střední škola, Praha 2, Vinohradská 54

Vinohradská 920/54, Vinohrady, 120 00 Praha 2
 Ředitel: PaedDr. Stanislav Drbout, tel. 224 254 257
 Kontakt: PaedDr. Stanislav Drbout, tel. 224 254 257
 E-mail: skola@skolavinhoadska.cz
 Web: www.skolavinhoadska.cz

Obvod: Praha 2

Okres: AB

Čtěte více na str. 61



IZO	Kód oboru	Název oboru	Délka studia	Ukonč. studia	Forma studia	Druh studia	Pro žáky	2021/22 přijmou	2020/21 přihl./přijato	Přijímací zkoušky	Prospěch	Roční školné	PLP	OZP
110001699	78-62-C/02	Praktická škola dvouletá	2,0	JL	DE	-	PŠD	14	10/10	PO			Ano	Ano

Škola nabízí možnost stravování ve školní jídelně. Aktuální informace na webových stránkách školy.

PRAHA 3

Tab. 43

Gymnázium a Hudební škola hlavního města Prahy, základní umělecká škola

Komenského náměstí 400/9, Žižkov, 130 00 Praha 3
 Ředitel: Mgr. Filip Magram, tel. 221 434 711
 Kontakt: Mgr. Petr Mašlaň, tel. 221 434 705
 E-mail: gm@gmhs.cz
 Web: www.gmhs.cz

Obvod: Praha 3

Okres: AB

IČ: 70874204 Cizí jazyky: AJ, NJ
 RedIZO: 600001873 Ubytování:
 Stravování:
 Zřizovatel: Kraj

IZO	Kód oboru	Název oboru	Délka studia	Ukonč. studia	Forma studia	Druh studia	Pro žáky	2021/22 přijmou	2020/21 přihl./přijato	Přijímací zkoušky	Prospěch	Roční školné	PLP	OZP
181033666	79-41-K/81	Gymnázium	8,0	MT	DE	-	ZŠS	36	57/36	ČJ, HV, M, TZ			Ano	Ano

DOD: listopad 2020, leden 2021, konkrétní termíny budou zveřejněny na webových stránkách školy. Stravování zajištěno ve školní jídelně externí firmou. Přijímací řízení – kritéria – výsledky ze ZŠ a výsledky přijímacích zkoušek (písemné testy český jazyk, matematika, hudební teorie a ověření talentu). Přípravné kurzy – pouze hudební teorie, ne ČJ a M. PLP pouze u hlavního hudebního oboru zpěv.

Gymnázium Karla Sladkovského, Praha 3, Sladkovského náměstí 8														
Sladkovského náměstí 900/8, Žižkov, 130 00 Praha 3						Obvod: Praha 3				Okres: AB				
Ředitel: Mgr. Tomáš Hušek, tel. 222 721 118						IČ: 61385131				Cizí jazyky: AJ, FJ, NJ				
Kontakt: Mgr. Tomáš Hušek, Mgr. Jana Drhová, tel. 222 721 118						RedIZO: 600004911				Ubytování:				
E-mail: info@gukas.cz						Zřizovatel: Kraj				Stravování:				
Web: www.gukas.cz														
IZO	Kód oboru	Název oboru	Délka studia	Ukonč. studia	Forma studia	Druh studia	Pro žáky	2021/22 příjmovou	2020/21 přihl./přijato	Přijímací zkoušky	Prospěch	Roční školné	PLP	OZP
	79-41-K/81	Gymnázium	8,0	MT	DE	-	ZŠ5	60		ČJ, M			Ne	Ne
	79-41-K/41	Gymnázium	4,0	MT	DE	-	PŠD	30		ČJ, M			Ne	Ne

DOD: aktuálně na webových stránkách školy. Škola nabízí možnost stravování.

Gymnázium Na Pražačce, Praha 3, Nad Ohradou 23														
Nad Ohradou 2825/23, Žižkov, 130 00 Praha 3						Obvod: Praha 3				Okres: AB				
Ředitel: Mgr. Martin Kašpar, tel. 797 973 106						IČ: 60461675				Cizí jazyky: AJ, FJ, L, NJ, RJ				
Kontakt: tel. 797 973 100						RedIZO: 600004961				Ubytování:				
E-mail: gymnazium@gymnazium-prazacka.cz						Zřizovatel: Kraj				Stravování: 600 Kč/měsíc				
Web: www.gymnazium-prazacka.cz														
IZO	Kód oboru	Název oboru	Délka studia	Ukonč. studia	Forma studia	Druh studia	Pro žáky	2021/22 příjmovou	2020/21 přihl./přijato	Přijímací zkoušky	Prospěch	Roční školné	PLP	OZP
	79-41-K/61	Gymnázium	6,0	MT	DE	-	ZŠ7	30	297/30	ČJ, M			Ne	Ne
	79-41-K/61	Gymnázium (esteticko-výchovné předměty)	6,0	MT	DE	-	ZŠ7	30	139/30	ČJ, M, VV			Ne	Ne
	79-41-K/61	Gymnázium (vybrané předměty v cizím jazyce)	6,0	MT	DE	-	ZŠ7	30	178/30	ČJ, M			Ne	Ne

Aktuální informace na webových stránkách školy.

Mezinárodní Konzervatoř Praha – International conservatory Prague, s. r. o.														
Olšanská 55/5, Žižkov, 130 00 Praha 3						Obvod: Praha 3				Okres: AB				
Ředitel: JUDr. Emil Ščuka						IČ: 28178840				Cizí jazyky: AJ, IJ, NJ				
Kontakt: Ludmila Vacková, tel. 272 096 419, 608 359 995						RedIZO: 651038880				Ubytování:				
E-mail: konzervator.praha@seznam.cz						Zřizovatel: Soukromý				Stravování:				
Web: www.konzervatorpraha.eu														
IZO	Kód oboru	Název oboru	Délka studia	Ukonč. studia	Forma studia	Druh studia	Pro žáky	2021/22 příjmovou	2020/21 přihl./přijato	Přijímací zkoušky	Prospěch	Roční školné	PLP	OZP
	82-44-P/01	Hudba	6,0	A	DE	-	PŠD			TZ			Ano	Ne
	82-45-P/01	Zpěv	6,0	A	DE	-	PŠD			TZ			Ano	Ne
	82-47-P/01	Hudebně dramatické umění	6,0	A	DE	-	PŠD			TZ			Ano	Ne

Studenti mohou ukončit vzdělávání také maturitní zkouškou po čtvrtém ročníku. Aktuální informace na webových stránkách školy.

1. Scio Střední škola, s. r. o.														
Prokopova 100/16, Žižkov, 130 00 Praha 3						Obvod: Praha 3				Okres: AB				
Ředitel: Mgr. Filip Dobrovolný, tel. 775 115 567						IČ: 07116349				Cizí jazyky: AJ, FJ, NJ, ŠJ				
Kontakt: Mgr. Filip Dobrovolný, Mgr. Alexandra Kohoutová, tel. 775 115 567, 720 756 096						RedIZO: 691012342				Ubytování:				
E-mail: filip.dobrovolny@scioskola.cz, alexandra.kohoutova@scioskola.cz						Zřizovatel: Soukromý				Stravování: 900 Kč/měsíc				
Web: stredni.scioskola.cz														
IZO	Kód oboru	Název oboru	Délka studia	Ukonč. studia	Forma studia	Druh studia	Pro žáky	2021/22 příjmovou	2020/21 přihl./přijato	Přijímací zkoušky	Prospěch	Roční školné	PLP	OZP
	78-42-M/03	Pedagogické lyceum	4,0	MT	DE	-	PŠD	40	62/41	ČJ, M, PO		65 000	Ano	Ano

DOD: termíny najdete na webových stránkách školy. naše dveře jsou otevřeny kdykoli po dohodě pro individuální konzultace či návštěvu školy.

Obchodní akademie Hovorčovická														
U Vinohradského hřbitova 2471/3, Vinohrady, 130 00 Praha 3						Obvod: Praha 3				Okres: AB				
Ředitel: Mgr. Zdeněk Marek, tel. 267 090 674						IČ: 61388017				Cizí jazyky: AJ, FJ, NJ, RJ, ŠJ				
Kontakt: Ing. Naďa Kratochvílová, tel. 267 090 678						RedIZO: 600005941				Ubytování:				
E-mail: skola@oahovorcovicka.cz						Zřizovatel: Kraj				Stravování: 500 Kč/měsíc				
Web: www.oahovorcovicka.cz														
IZO	Kód oboru	Název oboru	Délka studia	Ukonč. studia	Forma studia	Druh studia	Pro žáky	2021/22 příjmovou	2020/21 přihl./přijato	Přijímací zkoušky	Prospěch	Roční školné	PLP	OZP
	63-41-M/02	Obchodní akademie	4,0	MT	DE	-	PŠD	30	72/45	ČJ, M			Ne	Ne
	65-42-M/02	Cestovní ruch	4,0	MT	DE	-	PŠD	120	285/158	ČJ, M			Ne	Ne

DOD: 8. 12. 2020, 7. 1. 2021 a 2. 2. 2021. Aktuální informace o škole a počtu otevíraných tříd naleznete na webových stránkách školy. Žáci budou ke studiu přijímáni podle výsledku jednotné přijímací zkoušky a podle kritérií stanovených ředitelem školy. Informace k přijímacímu řízení budou zveřejněny na webových stránkách školy. Ve 3. a 4. ročníku profilace formou široké nabídky volitelných předmětů. Výměnné a poznávací pobyty v zahraničí, v 1. ročníku sportovní turistický kurz, ve 2. ročníku lyžařský cvičkový kurz. V oboru vzdělávání Cestovní ruch probíhá výuka předmětu průvodcovská činnost v anglickém jazyce. Moderně vybavené učebny.

Obchodní akademie, Praha 3, Kubelíkova 37														
Kubelíkova 1221/37, Žižkov, 130 00 Praha 3						Obvod: Praha 3				Okres: AB				
Ředitel: Mgr. Barbora Smutná, tel. 773 269 272						IČ: 70107050				Cizí jazyky: AJ, FJ, NJ, RJ, ŠJ				
Kontakt:						RedIZO: 600004929				Ubytování:				
E-mail: studijni@oa-kubelikova.cz						Zřizovatel: Kraj				Stravování: 600 Kč/měsíc				
Web: www.oa-kubelikova.cz														
IZO	Kód oboru	Název oboru	Délka studia	Ukonč. studia	Forma studia	Druh studia	Pro žáky	2021/22 příjmovou	2020/21 přihl./přijato	Přijímací zkoušky	Prospěch	Roční školné	PLP	OZP
	63-41-M/02	Obchodní akademie (Obchodní akademie)	4,0	MT	DE	-	PŠD	30	93/32	ČJ, M			Ne	Ano
	63-41-M/02	Obchodní akademie (Sportovní management)	4,0	MT	DE	-	PŠD	60	184/62	ČJ, M			Ne	Ano
	78-42-M/02	Ekonomické lyceum (Sportovněmanažerské lyceum)	4,0	MT	DE	-	PŠD	30	76/30	ČJ, M			Ne	Ano

DOD: 30. 11. 2020, 13. 1. 2021 a 2. 2. 2021 vždy v 17.00 hod., konzultaci i individuální návštěvu lze telefonicky domluvit na tel. 725 835 792.

Střední odborná škola podnikatelská PROFIT, spol. s r. o.														
Žerotinova 1100/36, Žižkov, 130 00 Praha 3						Obvod: Praha 3				Okres: AB				
Ředitel: Mgr. Věra Kašajová, tel. 222 516 437						IČ: 25657046				Cizí jazyky: AJ, FJ, NJ, RJ, ŠJ				
Kontakt: Gabriela Roberta Kludská, tel. 603 824 085						RedIZO: 600006425				Ubytování:				
E-mail: info@skola-profit.cz						Zřizovatel: Soukromý				Stravování: 730 Kč/měsíc				
Web: www.skola-profit.cz														
IZO	Kód oboru	Název oboru	Délka studia	Ukonč. studia	Forma studia	Druh studia	Pro žáky	2021/22 příjmovou	2020/21 přihl./přijato	Přijímací zkoušky	Prospěch	Roční školné	PLP	OZP
	63-41-M/01	Ekonomika a podnikání (Management obchodu a služeb)	4,0	MT	DE	-	PŠD	24	31/20	ČJ, M		28 500	Ne	Ano
	63-41-M/01	Ekonomika a podnikání (Management sportu)	4,0	MT	DE	-	PŠD	24	21/20	ČJ, M		28 500	Ne	Ne

DOD: kdykoli po telefonické domluvě. Škola rodinného typu zařazena do sítě škol MŠMT již od roku 1993. Možnost studia dle individuálního vzdělávacího programu.

Vyšší odborná škola a Střední umělecká škola Václava Hollara, Praha 3, Hollarovo náměstí 2

Obvod: Praha 3 Okres: AB

Hollarovo náměstí 2275/2, Vinyhrady, 130 00 Praha 3
 Ředitel: akad. mal. Bohumír Gemrot, tel. 267 310 215
 Kontakt: Ing. Lenka Rygerová, tel. 272 111 224
 E-mail: info@hollarka.cz
 Web: www.hollarka.cz

IČ: 61386871 Cizí jazyky: AJ, NJ
 RedIZO: 600004970 Ubytování:
 Zřizovatel: Kraj Stravování:

IZO 000638609	Kód oboru	Název oboru	Délka studia	Ukonč. studia	Forma studia	Druh studia	Pro žáky	2021/22 příjemou	2020/21 přihl./přijato	Přijímací zkoušky	Prospěch	Roční školné	PLP	OZP
	82-41-M/05	Grafický design	4,0	MT	DE	-	PŠD	24	180/34	TZ			Ano	Ne
	82-41-M/05	Grafický design (Audiovizuální tvorba)	4,0	MT	DE	-	PŠD	8	3/0	TZ			Ano	Ne
	82-41-M/12	Výtvarné zpracování keramiky a porcelánu	4,0	MT	DE	-	PŠD	8	3/0	TZ			Ano	Ne

Aktuální informace na webových stránkách školy

Vyšší odborná škola uměleckoprůmyslová a Střední uměleckoprůmyslová škola, Praha 3, Žižkovo náměstí 1

Obvod: Praha 3 Okres: AB

Žižkovo náměstí 1300/1, Žižkov, 130 00 Praha 3
 Ředitel: Mgr. Pavel Kovářik, tel. 222 728 255
 Kontakt: PhDr. Jitka Mrázková, tel. 222 728 255
 E-mail: info@sups.cz
 Web: www.sups.cz

IČ: 61388025 Cizí jazyky: AJ, NJ
 RedIZO: 600004945 Ubytování:
 Zřizovatel: Kraj Stravování:

IZO 000312835	Kód oboru	Název oboru	Délka studia	Ukonč. studia	Forma studia	Druh studia	Pro žáky	2021/22 příjemou	2020/21 přihl./přijato	Přijímací zkoušky	Prospěch	Roční školné	PLP	OZP
	33-42-M/01	Nábytkářská a dřevařská výroba (Tvorba nábytku a interiéru)	4,0	MT	DE	-	PŠD	20	47/20	ČJ, M, PO	2,00		Ano	Ano
	82-41-M/01	Užitá malba	4,0	MT	DE	-	PŠD	10	43/10	TZ, VV	2,00		Ano	Ano
	82-41-M/03	Scénická a výstavní tvorba (Scénografie)	4,0	MT	DE	-	PŠD	10	45/10	TZ, VV	2,00		Ano	Ano
	82-41-M/03	Scénická a výstavní tvorba (Výstavní a prostorový design)	4,0	MT	DE	-	PŠD	10	23/10	TZ, VV	2,00		Ano	Ano
	82-41-M/05	Grafický design (Propagační grafika)	4,0	MT	DE	-	PŠD	10	60/10	TZ, VV	2,00		Ano	Ano
	82-41-M/08	Tvorba hraček a herních předmětů (Design herních předmětů)	4,0	MT	DE	-	PŠD	10	30/10	TZ, VV	2,00		Ano	Ano
	82-41-M/10	Řezbářství (Řezbářství a produktový design)	4,0	MT	DE	-	PŠD	10	32/10	TZ, VV	2,00		Ano	Ano
	82-41-M/11	Design interiéru (Design nábytku a interiéru)	4,0	MT	DE	-	PŠD	10	60/10	TZ, VV	2,00		Ano	Ano

Aktuální informace na webových stránkách školy

Odborné učiliště pro žáky s více vadami, s. r. o.

Obvod: Praha 3 Okres: AB

Chelčického 911/2, Žižkov, 130 00 Praha 3
 Ředitel: Olga Kočová, tel. 222 513 403
 Kontakt: Daniela Prokopová, tel. 222 513 403
 E-mail: specou@volny.cz, reditelstvi@specou.cz
 Web: www.specou.cz

IČ: 25106970 Cizí jazyky: AJ
 RedIZO: 600020819 Ubytování:
 Zřizovatel: Soukromý Stravování: 700 Kč/měsíc

IZO 045249750	Kód oboru	Název oboru	Délka studia	Ukonč. studia	Forma studia	Druh studia	Pro žáky	2021/22 příjemou	2020/21 přihl./přijato	Přijímací zkoušky	Prospěch	Roční školné	PLP	OZP
	28-57-E/01	Keramická výroba (Keramické práce)	3,0	VL	DE	-	PŠD			-			Ano	Ano
	31-57-E/01	Textilní a oděvní výroba (Tkalcovské práce)	2,0	VL	DE	-	PŠD			-			Ano	Ano
	32-41-E/01	Koženélná výroba (Obuvnické práce)	3,0	VL	DE	-	PŠD			-			Ano	Ano
	41-52-E/01	Zahradnické práce	3,0	VL	DE	-	PŠD			-			Ano	Ano

Aktuální informace na webových stránkách školy

PRAHA 4

EDUCAnet – gymnázium, střední odborná škola a základní škola Praha, s. r. o.

Obvod: Praha 4 Okres: AB

Roztylská 1860/1, Chodov, 148 00 Praha 4
 Ředitel: Mgr. Jakub Pour, MBA, tel. 774 773 367
 Kontakt: Jana Obermanová, tel. 774 403 338
 E-mail: jana.obermanova@educanet.cz
 Web: praha.educanet.cz

IČ: 25147846 Cizí jazyky: AJ, IJ, NJ, ŠJ
 RedIZO: 600005305 Ubytování:
 Zřizovatel: Soukromý Stravování:

IZO 110036514	Kód oboru	Název oboru	Délka studia	Ukonč. studia	Forma studia	Druh studia	Pro žáky	2021/22 příjemou	2020/21 přihl./přijato	Přijímací zkoušky	Prospěch	Roční školné	PLP	OZP
	79-41-K/41	Gymnázium	4,0	MT	DE	-	PŠD	30	316/30	ČJ, M		37 980	Ne	Ne
	79-41-K/41	Gymnázium (výuka vybraných předmětů v anglickém jazyce)	4,0	MT	DE	-	PŠD	40	228/40	AJ, ČJ, M		65 250	Ne	Ne
	18-20-M/01	Informační technologie	4,0	MT	DE	-	PŠD	25	127/25	ČJ, M		37 980	Ne	Ne

Aktuální informace na webových stránkách školy

Gymnázium Elišky Krásnohorské, Praha 4-Michle, Ohradní 55

Obvod: Praha 4 Okres: AB

Ohradní 111/55, Michle, 140 00 Praha 4
 Ředitel: Mgr. Karel Bednář, tel. 241 080 272
 Kontakt: PaedDr. Jana Třeštková, tel. 241 080 274
 E-mail: skola@gekcom.cz
 Web: www.gekom.cz

IČ: 00335533 Cizí jazyky: AJ, FJ, NJ
 RedIZO: 600005054 Ubytování:
 Zřizovatel: Kraj Stravování: 700 Kč/měsíc

IZO 000335533	Kód oboru	Název oboru	Délka studia	Ukonč. studia	Forma studia	Druh studia	Pro žáky	2021/22 příjemou	2020/21 přihl./přijato	Přijímací zkoušky	Prospěch	Roční školné	PLP	OZP
	79-41-K/81	Gymnázium	8,0	MT	DE	-	ZŠS	30	244/30	ČJ, M			Ne	Ano
	79-41-K/41	Gymnázium	4,0	MT	DE	-	PŠD	60	89/53	ČJ, M			Ne	Ano

DOD: 26. 11. 2020 a 27. 1. 2021. Možnost výuky latiny a ruštiny. Dle zájmu kroužek brndže. Vánoční a letní akademie i pro veřejnost. Příprava na VŠ (úspěšnost přijetí 95 %). Přípravné kurzy k přijímacím zkouškám. Individuální přístup pedagogů. Možnost volitelných předmětů. Moderní odborné učebny, dvě PC učebny, knihovna, internet. Řada projektů – Týden E. Krásnohorské, Krasnohoření, festival Jeden svět na Ohradní, ekoaktivty. Adaptační a sportovní kurzy, zájezdy do zahraničí (Velká Británie, Francie, Německo, Rakousko, Itálie). Rodilí mluvčí, soutěže (např. SOČ, předmětové olympiády). Ve škole vychází literární sborník Krásnohořák. Spolupráce s nadací Člověk v Tísni a s řadou VŠ (studijní praxe, přednášky).

Gymnázium Milady Horákové

Obvod: Praha 4 Okres: AB

Na Planině 1393/13, Krč, 140 00 Praha 4
 Ředitel: Mgr. Filip Novák, tel. 220 104 424
 Kontakt: tel. 220 104 423
 E-mail: skola@gymh.cz
 Web: www.gymh.cz

IČ: 75151073 Cizí jazyky: AJ, FJ, NJ, RJ, ŠJ
 RedIZO: 691000468 Ubytování:
 Zřizovatel: Kraj Stravování:

IZO 181006383	Kód oboru	Název oboru	Délka studia	Ukonč. studia	Forma studia	Druh studia	Pro žáky	2021/22 příjemou	2020/21 přihl./přijato	Přijímací zkoušky	Prospěch	Roční školné	PLP	OZP
	79-41-K/41	Gymnázium	4,0	MT	DE	-	PŠD			ČJ, M			Ne	Ne

Aktuální informace na webových stránkách školy



Gymnázium Opatov, Praha 4, Konstantinova 1500														
Konstantinova 1500/50, Chodov, 149 00 Praha 4										Obvod: Praha 4		Okres: AB		
Ředitel: RNDr. Jan Peřina, tel. 272 941 716														
Kontakt: tel. 272 941 932														
E-mail: perina@gymnazium-opatov.cz														
Web: www.gymnazium-opatov.cz														
IČ: 49366629										Cizí jazyky: AJ, FJ, NJ				
RedIZO: 600005208										Ubytování:				
Zřizovatel: Kraj										Stravování:				
IZO	Kód oboru	Název oboru	Délka studia	Ukonč. studia	Forma studia	Druh studia	Pro žáky	2021/22 přijmou	2020/21 přihl./přijato	Přijímací zkoušky	Prospěch	Roční školné	PLP	OZP
	79-41-K/81	Gymnázium	8,0	MT	DE	-	ZŠ5	60		AJ, ČJ, M, VZ			Ne	Ano
	79-41-K/41	Gymnázium	4,0	MT	DE	-	PŠD	30		ČJ, M			Ne	Ano

Aktuální informace na webových stránkách školy

Gymnázium, Praha 4, Budějovická 680														
Budějovická 680/17, Michle, 140 00 Praha 4										Obvod: Praha 4		Okres: AB		
Ředitel: PaedDr. Zdeňka Bednářová, tel. 227 053 120														
Kontakt: Mgr. Petra Pátková, tel. 227 053 144														
E-mail: kancelar@gybu.cz														
Web: www.gybu.cz														
IČ: 00335479										Cizí jazyky: AJ, FJ, NJ, ŠJ				
RedIZO: 600005348										Ubytování:				
Zřizovatel: Kraj										Stravování: 600 Kč/měsíc				
IZO	Kód oboru	Název oboru	Délka studia	Ukonč. studia	Forma studia	Druh studia	Pro žáky	2021/22 přijmou	2020/21 přihl./přijato	Přijímací zkoušky	Prospěch	Roční školné	PLP	OZP
	79-41-K/81	Gymnázium	8,0	MT	DE	-	ZŠ5	60	553/60	ČJ, M			Ne	Ano
	79-43-K/61	Dvojazyčné gymnázium	6,0	MT	DE	-	ZŠ7	30	226/30	ČJ, M			Ne	Ano

DOD: 1. 12. 2020 a 4. 2. 2021. Možnost šletého studia a šletého česko-španělského studia. Kvalitní vyučování cizích jazyků, vysoká úroveň výuky matematiky, úspěšnost v soutěžích, aktivity doma i v zahraničí. Teměř 100% úspěšnost v přijímání na české i zahr. VŠ. Fakultní škola UK a ČVUT. Specifikou školy je šleté dvojazyčné studium v ČJ a ŠJ, které se těší podpoře Španělského království. Žáci těchto bilingvních tříd absolvuji speciální výukový program, jazykovou přípravu zajišťují čeští a španělští učitelé. Školní poradenské pracoviště – psychologka, metodik prevence, dvě výchovné poradkyně. Sportovní areál. Výměnné zahraniční (španělsko) a jazykové poznávací pobyty (Německo, Španělsko, V. Británie, Irsko), exkurze, sportovní a adaptační kurzy.

Gymnázium, Praha 4, Na Vítězné pláni 1160														
Na Vítězné pláni 1160/1, Nusle, 140 00 Praha 4										Obvod: Praha 4		Okres: AB		
Ředitel: PhDr. Jaroslav Mervinský, tel. 261 109 622														
Kontakt: PhDr. Jaroslav Mervinský, tel. 261 109 622														
E-mail: reditel@gvp.cz														
Web: www.gvp.cz														
IČ: 00335487										Cizí jazyky: AJ, FJ, NJ, ŠJ				
RedIZO: 600005143										Ubytování:				
Zřizovatel: Kraj										Stravování:				
IZO	Kód oboru	Název oboru	Délka studia	Ukonč. studia	Forma studia	Druh studia	Pro žáky	2021/22 přijmou	2020/21 přihl./přijato	Přijímací zkoušky	Prospěch	Roční školné	PLP	OZP
	79-41-K/81	Gymnázium	6,0	MT	DE	-	ZŠ7	60	681/60	ČJ, M			Ne	Ano
	79-41-K/41	Gymnázium	4,0	MT	DE	-	PŠD	60	221/60	ČJ, M			Ne	Ano

Aktuální informace na webových stránkách školy

Gymnázium, Praha 4, Písnická 760														
Písnická 760/11, Kamýk, 142 00 Praha 4										Obvod: Praha 4		Okres: AB		
Ředitel: Mgr. Bc. Julius Kolín, tel. 241 712 754														
Kontakt: PhDr. Jaroslav Cejnar, tel. 241 712 754 kl. 25														
E-mail: info@gpísnicka.cz														
Web: www.gpísnicka.cz														
IČ: 60444916										Cizí jazyky: AJ, NJ				
RedIZO: 600005046										Ubytování:				
Zřizovatel: Kraj										Stravování:				
IZO	Kód oboru	Název oboru	Délka studia	Ukonč. studia	Forma studia	Druh studia	Pro žáky	2021/22 přijmou	2020/21 přihl./přijato	Přijímací zkoušky	Prospěch	Roční školné	PLP	OZP
	79-41-K/81	Gymnázium	8,0	MT	DE	-	ZŠ5	30	291/30	ČJ, M			Ne	Ne
	79-41-K/41	Gymnázium	4,0	MT	DE	-	PŠD	30	71/30	ČJ, M			Ne	Ne

DOD: 8. 12. 2020 a 13. 1. 2021. aktuální informace na webových stránkách školy. Škola poskytuje stravování.

Gymnázium, Praha 4, Postupická 3150														
Postupická 3150/4, Záběhlice, 141 00 Praha 4										Obvod: Praha 4		Okres: AB		
Ředitel: Mgr. Josef Tomek, tel. 246 007 401														
Kontakt: Jana Nedvěďová, tel. 246 007 400														
E-mail: postupicka@postupicka.cz														
Web: www.postupicka.cz														
IČ: 60459085										Cizí jazyky: AJ, FJ, NJ, ŠJ				
RedIZO: 600005089										Ubytování:				
Zřizovatel: Kraj										Stravování:				
IZO	Kód oboru	Název oboru	Délka studia	Ukonč. studia	Forma studia	Druh studia	Pro žáky	2021/22 přijmou	2020/21 přihl./přijato	Přijímací zkoušky	Prospěch	Roční školné	PLP	OZP
	79-41-K/81	Gymnázium	6,0	MT	DE	-	ZŠ7	60	443/60	ČJ, M			Ne	Ano
	79-41-K/41	Gymnázium	4,0	MT	DE	-	PŠD	60	198/60	ČJ, M			Ne	Ano

DOD: 1. 12. 2020 a 12. 1. 2021. Budova školy je umístěna v klidné lokalitě, má 20 kmenových a 5 odborných učeben, vybavených nejmodernější multimediální technikou. Škola má víceúčelové hřiště s umělým povrchem, tělocvičnu, posilovnu, saunu, vířivku a jednu z nejmoderněji vybavených školních kuchyní s jídelnou, která nabízí výběr až ze 4 jídel, příp. i dietních dle potřeby. V rámci školního roku se pořádají kulturní a sportovní akce i zahraniční výměnné zájezdy. Škola tradičně nabízí přípravné kurzy pro žáky ze 7. a 9. tříd.

Klasické gymnázium Modřany a základní škola, s. r. o.														
Rakovského 3136/1, Modřany, 143 00 Praha 4										Obvod: Praha 4		Okres: AB		
Ředitel: Mgr. Lenka Rousková, tel. 244 401 864														
Kontakt: tel. 602 235 665														
E-mail: skriřanova@kgm.cz														
Web: www.kgm.cz														
IČ: 61054682										Cizí jazyky: AJ, FJ, L, NJ, RJ, ŠJ				
RedIZO: 600005267										Ubytování:				
Zřizovatel: Soukromý										Stravování:				
IZO	Kód oboru	Název oboru	Délka studia	Ukonč. studia	Forma studia	Druh studia	Pro žáky	2021/22 přijmou	2020/21 přihl./přijato	Přijímací zkoušky	Prospěch	Roční školné	PLP	OZP
	79-41-K/81	Gymnázium (profilace AJ)	8,0	MT	DE	-	ZŠ5			ČJ, M, OP		43 000	Ne	Ne
	79-41-K/61	Gymnázium (profilace AJ)	6,0	MT	DE	-	ZŠ7			ČJ, M, OP		43 000	Ne	Ne
	79-41-K/41	Gymnázium (profilace AJ)	4,0	MT	DE	-	PŠD			ČJ, M, OP		43 000	Ne	Ne

Aktuální informace na webových stránkách školy

Pražské humanitní gymnázium, školská právnická osoba													
Svatoslavova 333/4, Nusle, 140 00 Praha 4						Obvod: Praha 4			Okres: AB				
Ředitel: Mgr. Tereza Bočanová, tel. 773 688 729						IČ: 25088246			Cizí jazyky: AJ, FJ, NJ, ŠJ				
Kontakt: Bc. Michaela Krajčová, tel. 703 141 131						RedIZO: 600006549			Ubytování:				
E-mail: info@phgymnazium.cz						Zřizovatel: Soukromý			Stravování: 1 800 Kč/měsíc				
Web: www.phgymnazium.cz						IZO 047608960							
Kód oboru	Název oboru	Délka studia	Ukonč. studia	Forma studia	Druh studia	Pro žáky	2021/22 příjmov	2020/21 příhl./přijato	Přijímací zkoušky	Prospěch	Roční školné	PLP	OZP
79-41-K/81	Gymnázium	8,0	MT	DE	-	ZŠ5	40	98/36	ČJ, M, PO	1,50	75 000	Ne	Ne
79-41-K/41	Gymnázium	4,0	MT	DE	-	PŠD	20	106/32	ČJ, M, PO	1,50	85 000	Ne	Ne

DOD: 25. 11. 2020 a 1. 2. 2021 vždy od 17 00 do 19 00 hod. Škola má statut přidružené školy UNE SCO a je fakultní školou Přírodovědecké fakulty UK Praha. Vede výuku prostřednictvím projektu, které učí studenty samostatnosti, kreativitu, leadershipu a schopnosti prezentovat. Škola organizuje besedy s významnými osobnostmi veřejné, politické či podnikatelské sféry. Podporuje svoje studenty ve studiu v zahraničí prostřednictvím výměnných pobytů či studia na školách v USA a Kanadě.

Tab. 64

Rakouské gymnázium v Praze o. p. s.													
Na Cikorce 2166/2b, Modřany, 143 00 Praha 4						Obvod: Praha 4			Okres: AB				
Ředitel: Mag. Isabella Haleš, tel. 226 806 301						IČ: 26155281			Cizí jazyky: AJ, FJ, L, NJ, ŠJ				
Kontakt: Nicol Svobodová, tel. 226 806 301						RedIZO: 600005551			Ubytování:				
E-mail: studijni@oegp.cz						Zřizovatel: Soukromý			Stravování:				
Web: www.oegp.cz						IZO 041194462							
Kód oboru	Název oboru	Délka studia	Ukonč. studia	Forma studia	Druh studia	Pro žáky	2021/22 příjmov	2020/21 příhl./přijato	Přijímací zkoušky	Prospěch	Roční školné	PLP	OZP
79-43-K/61	Dvojjazyčné gymnázium	6,0	MT	DE	-	ZŠ7			AJ, ČJ, M		29 000	Ne	Ano

Aktuální informace na webových stránkách školy.

Tab. 65

Konzervatoř a Vyšší odborná škola Jaroslava Ježka													
Roškotova 1692/4, Braník, 140 00 Praha 4						Obvod: Praha 4			Okres: AB				
Ředitel: MgA. Eduard Klezla, tel. 241 046 905						IČ: 63834286			Cizí jazyky: AJ, FJ				
Kontakt: Aneta Valášková, tel. 241 046 918						RedIZO: 600004660			Ubytování: 1 600 Kč/měsíc				
E-mail: studijni@kjj.cz						Zřizovatel: Kraj			Stravování:				
Web: www.kjj.cz						IZO 000638277							
Kód oboru	Název oboru	Délka studia	Ukonč. studia	Forma studia	Druh studia	Pro žáky	2021/22 příjmov	2020/21 příhl./přijato	Přijímací zkoušky	Prospěch	Roční školné	PLP	OZP
82-44-P/01	Hudba	6,0	A	DE	-	PŠD	50	112/46	TZ			Ano	Ano
82-45-P/01	Zpěv (Populární zpěv)	6,0	A	DE	-	PŠD	5	49/3	TZ			Ano	Ne
82-47-P/01	Hudebně dramatické umění	6,0	A	DE	-	PŠD	10	84/13	TZ			Ano	Ne

Škola poskytuje stravování – 94 Kč/den. Aktuální informace na webových stránkách školy.

Tab. 66

Konzervatoř Duncan centre, Praha 4, Branická 41													
Branická 145/41, Braník, 147 00 Praha 4						Obvod: Praha 4			Okres: AB				
Ředitel: PhDr. Romana Lisnerová, Ph.D., tel. 270 006 708						IČ: 49626655			Cizí jazyky: AJ, FJ				
Kontakt: tel. 270 006 700						RedIZO: 600005062			Ubytování:				
E-mail: info@duncancentre.cz, romana.lisnerova@duncancentre.cz						Zřizovatel: Kraj			Stravování: 650 Kč/měsíc				
Web: www.duncancentre.cz						IZO 045768277							
Kód oboru	Název oboru	Délka studia	Ukonč. studia	Forma studia	Druh studia	Pro žáky	2021/22 příjmov	2020/21 příhl./přijato	Přijímací zkoušky	Prospěch	Roční školné	PLP	OZP
82-46-P/02	Současný tanec	6,0	A	DE	-	PŠD	20	83/21	DZ, HV, OP, PO, TZ, VZ			Ano	Ne

DOD: říjen a listopad. Aktuální informace včetně podrobných informací k přijímacímu řízení naleznete průběžně na webových stránkách školy.

Tab. 67

Evangelická akademie – Vyšší odborná škola sociální práce a střední odborná škola													
Hrusická 2537/7, Záběhlice, 141 00 Praha 4						Obvod: Praha 4			Okres: AB				
Ředitel: ThLic. Tomáš Biňovec, tel. 272 761 609						IČ: 45247226			Cizí jazyky: AJ, NJ				
Kontakt: Bc. Hana Machová						RedIZO: 600005429			Ubytování:				
E-mail: skola@eapraha.cz, studijni@eapraha.cz						Zřizovatel: Církev			Stravování:				
Web: www.eapraha.cz						IZO 045247226							
Kód oboru	Název oboru	Délka studia	Ukonč. studia	Forma studia	Druh studia	Pro žáky	2021/22 příjmov	2020/21 příhl./přijato	Přijímací zkoušky	Prospěch	Roční školné	PLP	OZP
75-41-M/01	Sociální činnost	4,0	MT	DE	-	PŠD	34	24/12	ČJ, M, PO	2,00	6 000	Ano	Ano
78-42-M/03	Pedagogické lyceum	4,0	MT	DE	-	PŠD	34	36/20	ČJ, M, PO	1,80	6 000	Ano	Ano
75-41-M/01	Sociální činnost	5,0	MT	DA	-	DZŠ	0	30/30	ČJ, M, PO		5 600	Ano	Ano

DOD: 3. 12. 2020 a 27. 1. 2021, školu můžete po dohodě navštívit i mimo dny otevřených dveří. Jsme malá škola, je tu vlnidné rodinné prostředí. Praktická část výuky probíhá na kvalitních vyukových pracovištích, žáci mají možnost i zahraničních stáží. Pofádáme zimní i letní sportovní kurzy. Pro mimopražské žáky zajišťujeme ubytování v internátech jiných škol. Obor Sociální činnost v dálkové formě studia se otevírá každý druhý rok, ve školním roce 2021/2022 otevřen nebude.

Tab. 68

G. A. P. education, střední škola s. r. o.													
Meteorologická 181/2, Líbuš, 142 00 Praha 4						Obvod: Praha 4			Okres: AB				
Ředitel: MgA. Janka Šteindlerová, tel. 242 446 615						IČ: 27907538			Cizí jazyky: AJ				
Kontakt: Bc. Jana Vorlová, DiS., tel. 242 446 616						RedIZO: 651040744			Ubytování:				
E-mail: info@gape.cz						Zřizovatel: Soukromý			Stravování: 616 Kč/měsíc				
Web: www.gape.cz						IZO 151040753							
Kód oboru	Název oboru	Délka studia	Ukonč. studia	Forma studia	Druh studia	Pro žáky	2021/22 příjmov	2020/21 příhl./přijato	Přijímací zkoušky	Prospěch	Roční školné	PLP	OZP
82-41-M/05	Grafický design	4,0	MT	DE	-	PŠD	30	35/25	TZ		30 000	Ne	Ne

DOD: 12. 10. 2020 a 9. 11. 2020. Stravování je zajištěno v budově ZŠ, která je součástí areálu. Přípravné výtvarné kurzy se konají od září 2020 každou středu od 16.00 do 18.00 hod. Aktuální informace na webových stránkách školy.

Tab. 69

Křesťanská střední škola, základní škola a mateřská škola Eliáš, Praha 4-Michle													
Baarova 360/24, Michle, 140 00 Praha 4						Obvod: Praha 4			Okres: AB				
Ředitel: Ing. Hana Loderová, tel. 731 265 499						IČ: 71340904			Cizí jazyky: AJ, NJ				
Kontakt: Mgr. Petra Bulejčíková, Ph.D., tel. 604 933 865						RedIZO: 651040001			Ubytování:				
E-mail: petra.bulejcikova@elijas.cz						Zřizovatel: Církev			Stravování: 1 000 Kč/měsíc				
Web: www.elijas.cz						IZO 181088231							
Kód oboru	Název oboru	Délka studia	Ukonč. studia	Forma studia	Druh studia	Pro žáky	2021/22 příjmov	2020/21 příhl./přijato	Přijímací zkoušky	Prospěch	Roční školné	PLP	OZP
78-42-M/06	Kombinované lyceum	4,0	MT	DE	-	PŠD	20	29/20	ČJ, M, PO	1,80	30 000	Ne	Ano

Aktuální informace na webových stránkách školy.

Čtěte více na str. 65

Tab. 73

Střední odborná škola multimediální a propagační tvorby, s. r. o.
 Novomeského 2139/1, Chodov, 149 00 Praha 4
 Ředitel: Mgr. Ing. Jirí Šmejkal, Ph.D.
 Kontakt: tel. 267 915 120, 739 448 621
 E-mail: info@eduso.cz
 Web: www.eduso.cz

Obvod: Praha 4 Okres: AB
Čtěte více na str. 63

IČ: 27185753 Cizí jazyky: AJ, FJ, NJ, RJ
 RedIZO: 651015995 Ubytování:
 Zřizovatel: Soukromý Stravování:

Kód oboru	Název oboru	Délka studia	Ukonč. studia	Forma studia	Druh studia	Pro žáky	2021/22 přijmou	2020/21 přihl./přijato	Přijímací zkoušky	Prospěch	Roční školné	PLP	OZP
63-41-M/01	Ekonomika a podnikání (Art management a produkce, Počítačová grafika a animace)	4,0	MT	DE	-	PŠD	30		ČJ, M, PO		28 000	Ne	Ano
82-41-M/17	Multimediální tvorba (Fotografie a média, Filmová a animační tvorba, Výtvarnictví a užité design)	4,0	MT	DE	-	PŠD	80		PO, TZ		28 000	Ne	Ano

DOD: 7. 10. 2020, 20. 10. 2020, 5. 11. 2020, 23. 11. 2020, 30. 11. 2020, 14. 1. 2021, 2. 2. 2021 a 16. 2. 2021 od 13:00 do 17:00 hod., v rámci DOD probíhají pohovory „nanečisto“. Vzdělávání v této škole je ideálním řešením pro ty, kteří mají zájem zdokonalit svůj talent na profesionální úrovni v kresbě, malbě, fotografii, grafice, designu, animaci, audiovizuální tvorbě, propagaci nebo produkci. Škola opakovaně získala mezinárodní certifikáty kvality v oblasti vzdělávání ISO 9001:2001 a ISO 9001:2009. Na konci roku 2014 pak Národní cenu kvality České republiky v kategorii veřejný sektor a Cenu evropské kvality EFQM, program Excellence, v roce 2017 Národní cenu ČR za společenskou odpovědnost a udržitelný rozvoj. Je zapojena do evropského vzdělávacího programu Erasmus.

Tab. 74

Střední průmyslová škola stavební Josefa Gočára, Praha 4, Družstevní ochoz 3
 Družstevní ochoz 1659/3, Nusle, 140 00 Praha 4
 Ředitel: Ing. Bc. Tomáš Langer, tel. 261 212 572
 Kontakt: Hana Weberová, tel. 261 213 963
 E-mail: sekretariat@spsgocar.cz
 Web: www.spsgocar.cz

Obvod: Praha 4 Okres: AB
Čtěte více na str. 65

IČ: 49624059 Cizí jazyky: AJ
 RedIZO: 600005071 Ubytování:
 Zřizovatel: Kraj Stravování: 750 Kč/měsíc

Kód oboru	Název oboru	Délka studia	Ukonč. studia	Forma studia	Druh studia	Pro žáky	2021/22 přijmou	2020/21 přihl./přijato	Přijímací zkoušky	Prospěch	Roční školné	PLP	OZP
36-47-M/01	Stavebnictví (Architektura a interiérový design)	4,0	MT	DE	-	PŠD	60	120/60	ČJ, M			Ano	Ne
36-47-M/01	Stavebnictví (Pozemní stavitelství)	4,0	MT	DE	-	PŠD	60	66/30	ČJ, M			Ano	Ne
36-47-M/01	Stavebnictví (Stavitelství a architektura)	4,0	MT	DE	-	PŠD	60	174/90	ČJ, M			Ano	Ne

DOD: 4. 11. 2020, 19. 11. 2020, 3. 12. 2020, 13. 1. 2021 a 27. 1. 2021 v 17:00 hod. informace o škole a od 17:30 do 19:00 hod. prohlídka školy. Studium na SPŠ stavební získávají studenti vědomosti, dovednosti a schopnosti, jež jim umožňují najít uplatnění v projekčních ateliérech jako projektanti se znalostí CAD systémů a BIM technologií, v přípravě staveb, v realizaci nové výstavby nebo při rekonstrukcích a adaptacích budov jako mistrů nebo stavbyvedoucích, ve správních institucích, ve stavebních laboratořích a zkušebnách, při výrobě stavebních materiálů, v investičních útvarech nebo v samostatném podnikání. Žáci jsou úspěšní v praxi i při absolvování dalšího studia na VŠ. Firmy a organizace ve stavebnictví projevují o naše absolventy trvalý zájem.

Tab. 75

Střední škola – Waldorfské lyceum
 Křepešského 1501/12, Chodov, 149 00 Praha 4
 Ředitel: Ing. Ivan Smolka, tel. 272 770 378
 Kontakt: Ing. Ivan Smolka, tel. 777 694 019
 E-mail: info@wlyceum.cz
 Web: www.wlyceum.cz

Obvod: Praha 4 Okres: AB
Čtěte více na str. 63

IČ: 71219293 Cizí jazyky: AJ, NJ
 RedIZO: 650075684 Ubytování:
 Zřizovatel: Kraj Stravování:

Kód oboru	Název oboru	Délka studia	Ukonč. studia	Forma studia	Druh studia	Pro žáky	2021/22 přijmou	2020/21 přihl./přijato	Přijímací zkoušky	Prospěch	Roční školné	PLP	OZP
78-42-M/06	Kombinované lyceum	4,0	MT	DE	-	PŠD	32	113/32	ČJ, M, PO	1,60		Ne	Ne

Aktuální informace na webových stránkách školy.

Tab. 76

Střední škola a Materská škola Aloyse Klara
 Vídeňská 756/28, Krč, 142 00 Praha 4
 Ředitel: PaedDr. Věra Kovářiková, Ph.D., tel. 241 726 334
 Kontakt: Mgr. Marcela Piskořová, Michaela Brožová, tel. 241 727 033
 E-mail: piskorova@aklar.cz, brozova@aklar.cz
 Web: www.aklar.cz

Obvod: Praha 4 Okres: AB

IČ: 00638625 Cizí jazyky: AJ, NJ
 RedIZO: 600020959 Ubytování: 1 500 Kč/měsíc
 Zřizovatel: Kraj Stravování: 570 Kč/měsíc

Kód oboru	Název oboru	Délka studia	Ukonč. studia	Forma studia	Druh studia	Pro žáky	2021/22 přijmou	2020/21 přihl./přijato	Přijímací zkoušky	Prospěch	Roční školné	PLP	OZP
82-41-M/14	Textilní výtvarnictví	4,0	MT	DE	-	PŠD	8	4/4	TZ			Ano	Ano
69-41-L/02	Masér sportovní a rekondační	4,0	MT	DE	-	PŠD	14	12/11	ČJ, M			Ano	Ano
28-57-H/01	Výrobce a dekoratér keramiky	3,0	VL	DE	-	PŠD	10	10/10	-			Ano	Ano
33-59-H/01	Čalouník	3,0	VL	DE	-	PŠD	8	5/5	-			Ano	Ano
34-57-H/01	Knihář	3,0	VL	DE	-	PŠD	8	16/10	-			Ano	Ano
69-53-H/01	Rekondační a sportovní masér	3,0	VL	DE	-	PŠD	12	23/12	-			Ano	Ano
28-57-E/01	Keramická výroba	3,0	VL	DE	-	PŠD	10	17/10	-			Ano	Ano
31-57-E/01	Textilní a oděvní výroba	2,0	VL	DE	-	PŠD	8	14/8	-			Ano	Ano
33-58-E/01	Zpracovatel přírodních pletiv	3,0	VL	DE	-	PŠD	8	13/8	-			Ano	Ano
64-41-L/51	Podnikání	2,0	MT	DE	NA	VYU	14	8/8	ČJ, M			Ano	Ano
69-41-L/51	Masér sportovní a rekondační	2,0	MT	DE	NA	VYU	14	1/0	ČJ, M			Ano	Ano

DOD: 9. 1. 2021 a 26. 1. 2021. Podmínkou přijetí ke studiu na všechny obory jsou speciální vzdělávací potřeby uchazeče, které je nutné doložit k přihlášce doporučením z poradenského pracoviště. Do oboru Textilní výtvarnictví jsou žáci přijímáni dle talentové zkoušky a prospěchu na ZŠ, přihlášky se podávají do 30. 11. 2020. Do učebních oborů jsou žáci přijímáni bez zkoušky. Do oboru Masér sportovní a rekondační konají uchazeči jednotnou přijímací zkoušku. Do nást. oboru Podnikání a Masér sportovní a rekondační konají uchazeči jednotnou přijímací zkoušku. Podmínkou přijetí je vyučňi list, u nást. oboru Masér sportovní a rekondační je podmínkou vyučňi list v oboru Rekondační a sportovní masér. Škola má bezbarierový přístup (výťah), internát, jídelnu.

Tab. 77

Střední škola gastronomická a hotelová s. r. o.
 Vrbova 1233/34, Braník, 147 00 Praha 4
 Ředitel: PhDr. Karel Vratišovský, MBA, tel. 241 001 711
 Kontakt: studijní oddělení, tel. 241 001 711
 E-mail: info@ssgh.cz
 Web: www.ssgh.cz

Obvod: Praha 4 Okres: AB
Čtěte více na str. 4

IČ: 25097547 Cizí jazyky: AJ, NJ, RJ, ŠJ
 RedIZO: 600005216 Ubytování:
 Zřizovatel: Soukromý Stravování:

Kód oboru	Název oboru	Délka studia	Ukonč. studia	Forma studia	Druh studia	Pro žáky	2021/22 přijmou	2020/21 přihl./přijato	Přijímací zkoušky	Prospěch	Roční školné	PLP	OZP
65-42-M/01	Hotelnictví	4,0	MT	DE	-	PŠD			ČJ, M		24 000	Ano	Ne
65-42-M/02	Cestovní ruch	4,0	MT	DE	-	PŠD			ČJ, M		24 000	Ne	Ne
65-41-L/01	Gastronomie	4,0	MT	DE	-	PŠD			ČJ, M		18 000	Ano	Ne
29-54-H/01	Cukrář	3,0	VL	DE	-	PŠD			-		15 000	Ano	Ne
65-51-H/01	Kuchař-číšník	3,0	VL	DE	-	PŠD			-		15 000	Ano	Ne
65-42-M/01	Hotelnictví	4,0	MT	KS	-	DZŠ			ČJ, M		15 000	Ano	Ne
65-42-M/02	Cestovní ruch	4,0	MT	KS	-	DZŠ			ČJ, M		15 000	Ne	Ne
65-41-L/01	Gastronomie	4,0	MT	KS	-	DZŠ			ČJ, M		15 000	Ano	Ne
65-51-H/01	Kuchař-číšník	3,0	VL	DA	-	DZŠ			-		12 000	Ano	Ne
64-41-L/51	Podnikání	3,0	MT	DA	NA	VYU			ČJ, M		15 000	Ne	Ne
64-41-L/51	Podnikání	2,0	MT	KS	NA	VYU			ČJ, M		19 800	Ne	Ne

DOD: 6. 10. 2020, 13. 10. 2020, 20. 10. 2020, 3. 11. 2020, 10. 11. 2020, 19. 11. 2020, 8. 12. 2020, 12. 12. 2020, 12. 1. 2021, 19. 1. 2021, 9. 2. 2021 a 16. 2. 2021. Škola je držitelem několika certifikátů a to i mezinárodních. Pro studenty napříč obory organizuje odborné kurzy a nabízí motivační program. Nadstandardní jsou praxe na špičkových pracovištích, vybavení školy, navýšené hodiny cizího jazyka, stáže v zahraničí (Čína, USA, Kanada, Španělsko) a další aktivity nad rámec studia. Zajištěno stravování a ubytování.



Střední škola managementu a služeb a Základní škola s. r. o.

Ekonomická 957, Kunratice, 148 00 Praha 4

Obvod: Praha 4

Okres: AB

Ředitel: Ing. Tamara Krčmářová, tel. 272 099 611

Kontakt: Mgr. Jana Halmanová, tel. 272 099 612

E-mail: sousos@sousos.cz

Web: www.sousos.cz

IČ: 25140493

Cizí jazyky: AJ, NJ, RJ, ŠJ

RedIZO: 600005275

Ubytování:

Zřizovatel: Soukromý

Stravování: 700 Kč/měsíc

IZO	Kód oboru	Název oboru	Délka studia	Ukonč. studia	Forma studia	Druh studia	Pro žáky	2021/22 příjmovou	2020/21 přihl./přijato	Přijímací zkoušky	Prospěch	Roční školné	PLP	OZP
63-41-M/01		Ekonomika a podnikání (Management obchodu)	4,0	MT	DE	-	PŠD			ČJ, M		19 000	Ne	Ano
63-41-M/01		Ekonomika a podnikání (Management sportu)	4,0	MT	DE	-	PŠD			ČJ, M		19 000	Ano	Ne
65-42-M/02		Cestovní ruch (Management cestovního ruchu)	4,0	MT	DE	-	PŠD			ČJ, M		19 000	Ne	Ano
82-41-M/05		Grafický design	4,0	MT	DE	-	PŠD			TZ		19 000	Ne	Ano
69-41-L/01		Kosmetické služby	4,0	MT	DE	-	PŠD			ČJ, M		19 000	Ano	Ne
65-51-H/01		Kuchař-číšník	3,0	VL	DE	-	PŠD			-		9 000	Ano	Ne
66-52-H/01		Aranžér (Vizuální propagace)	3,0	VL	DE	-	PŠD			-		17 000	Ne	Ano
69-51-H/01		Kadeřník (Vlasový design)	3,0	VL	DE	-	PŠD			-		17 000	Ano	Ne

Aktuální informace na webových stránkách školy.

Střední škola Podnikatelská akademie a základní škola, s. r. o.

K Miličovu 674/2, Háje, 149 00 Praha 4

Obvod: Praha 4

Okres: AB

Ředitel: Mgr. Kateřina Horáková, Ph.D., tel. 608 426 706

Kontakt: doc. Ing. Jaroslav Zahradník, CSc., tel. 272 653 762

E-mail: skola@podnikakademie.cz

Web: www.podnikakademie.cz

IČ: 25604325

Cizí jazyky: AJ, FJ, NJ, RJ

RedIZO: 600005356

Ubytování:

Zřizovatel: Soukromý

Stravování: 1 000 Kč/měsíc

IZO	Kód oboru	Název oboru	Délka studia	Ukonč. studia	Forma studia	Druh studia	Pro žáky	2021/22 příjmovou	2020/21 přihl./přijato	Přijímací zkoušky	Prospěch	Roční školné	PLP	OZP
63-41-M/01		Ekonomika a podnikání (Podnikání a management)	4,0	MT	DE	-	PŠD	50	72/32	ČJ, M	1,90	21 000	Ne	Ne

DOD: 9. 11. 2020, 1. 12. 2020, 7. 1. 2021, 21. 1. 2021 a 4. 2. 2021 vždy od 16:00 hod. Škola zajišťuje školní vzdělávací program Podnikání a management v rámci oboru vzdělání Ekonomika a podnikání. Žáci si od 3. ročníku povinně vybírají jedno z uvedených zaměření – Bankovníctví a finanční služby, Cestovní ruch a hotelnictví, Manažerská a mediální komunikace, Mezinárodní obchod a diplomacie. Škola je moderně vybavena – interaktivní tabule, počítačové učebny, školní knihovna, studovna. Absolventi nacházejí široké uplatnění v podnicích, bankách, úřadech, jako samostatní podnikatelé nebo pokračují ve studiu na vysokých školách.

Škola Kavčí hory – Mateřská škola, Základní škola a Střední odborná škola služeb, Praha 4, K Sídlišti 840

K Sídlišti 840/2, Podolí, 140 00 Praha 4

Obvod: Praha 4

Okres: AB

Ředitel: Mgr. Helena Pondělíčková, tel. 241 090 230

Kontakt: Mgr. Markéta Měřínská, tel. 241 090 231, 241 090 258

E-mail: skola@ksidlisti.cz

Web: www.ksidlisti.cz

IČ: 48134023

Cizí jazyky: AJ, FJ, IJ, NJ, RJ, ŠJ

RedIZO: 600005399

Ubytování:

Zřizovatel: Obec

Stravování:

IZO	Kód oboru	Název oboru	Délka studia	Ukonč. studia	Forma studia	Druh studia	Pro žáky	2021/22 příjmovou	2020/21 přihl./přijato	Přijímací zkoušky	Prospěch	Roční školné	PLP	OZP
68-43-M/01		Veřejnosprávní činnost	4,0	MT	DE	-	PŠD	30	34/30	ČJ, M	1,80		Ano	Ano
75-41-M/01		Sociální činnost	4,0	MT	DE	-	PŠD	60	79/64	ČJ, M	2,00		Ano	Ano

DOD: 11. 11. 2020, 13. 1. 2021 a 10. 2. 2021 zahájení v 17:00 hod. Škola nabízí kvalitní vzdělávací program, přátelské vnitřní klima, uplatnění na pracovním trhu i při dalším studiu na VOŠ a VŠ (především právních, ekonomických, sociálních, pedagogických), zajímavé odborné praxe a exkurze, Žalost práva, ekonomiky, účetnictví, psychologie, pedagogiky, dvou jazyků a informačních technologií umožňuje široké pracovní uplatnění ve státním i soukromém sektoru. Absolventi oboru Sociální činnost získávají oprávnění pro výkon vázané živnosti péče o děti do tří let. Budova školy je zrekonstruovaná, bezbarierová, moderně vybavená.

Škola mezinárodních a veřejných vztahů Praha, Střední odborná škola, s. r. o.

Michelská 22/12, Michle, 140 00 Praha 4

Obvod: Praha 4

Okres: AB

Ředitel: Mgr. Vladimíra Michalíková, tel. 296 330 625

Kontakt: Mgr. Ivana Bogolová, tel. 296 330 619

E-mail: info@smvvpaha.cz

Web: www.smvv.cz

IČ: 25133241

Cizí jazyky: AJ, FJ, NJ, RJ, ŠJ

RedIZO: 600005402

Ubytování:

Zřizovatel: Soukromý

Stravování:

IZO	Kód oboru	Název oboru	Délka studia	Ukonč. studia	Forma studia	Druh studia	Pro žáky	2021/22 příjmovou	2020/21 přihl./přijato	Přijímací zkoušky	Prospěch	Roční školné	PLP	OZP
68-43-M/01		Veřejnosprávní činnost (Destinační management)	4,0	MT	DE	-	PŠD	10		ČJ, M, PO			Ne	Ne
68-43-M/01		Veřejnosprávní činnost (Finance, business a světová ekonomika)	4,0	MT	DE	-	PŠD	10		ČJ, M, PO			Ne	Ne
68-43-M/01		Veřejnosprávní činnost (Mediální komunikace a Public Relations)	4,0	MT	DE	-	PŠD	30		ČJ, M, PO			Ne	Ne
68-43-M/01		Veřejnosprávní činnost (Mezinárodní vztahy a diplomacie)	4,0	MT	DE	-	PŠD	30		ČJ, M, PO			Ne	Ne
68-43-M/01		Veřejnosprávní činnost (Právo a právní administrativa)	4,0	MT	DE	-	PŠD	10		ČJ, M, PO			Ne	Ne

DOD: s možností návštěvy vyuky 3. 12. 2020, 14. 1. 2021 a 11. 2. 2021. Škola poskytuje moderní výuku zahrnující množství projektů navazujících na jednotlivé vzdělávací programy. Na projektech spolupracují odborníci a osobnosti z praxe, pořádáme množství přednášek, exkurzí, zahraničních zájezdů. Účastníme se projektu Erasmus+. Výuku doplňuje odborná praxe v rámci studijních programů, studenti mediální komunikace a PR využívají nové mediální studio. Informace o školném, možnostech ubytování a stravování najdete na webových stránkách školy.

Vyšší odborná škola zdravotnická a Střední zdravotnická škola, Praha 4, 5. května 51

5. května 200/51, Nusle, 140 00 Praha 4

Obvod: Praha 4

Okres: AB

Ředitel: PhDr. Mária Janáková, Ph.D., tel. 244 105 001

Kontakt: Jana Klánová, tel. 244 105 021

E-mail: studijnj.oddeleni@centrum.cz

Web: www.zdravotnickaskola5kvetna.cz

IČ: 00638722

Cizí jazyky: AJ, FJ, L, NJ

RedIZO: 600019462

Ubytování:

Zřizovatel: Kraj

Stravování: 600 Kč/měsíc

IZO	Kód oboru	Název oboru	Délka studia	Ukonč. studia	Forma studia	Druh studia	Pro žáky	2021/22 příjmovou	2020/21 přihl./přijato	Přijímací zkoušky	Prospěch	Roční školné	PLP	OZP
53-41-M/02		Nutriční asistent	4,0	MT	DE	-	PŠD	30	50/30	ČJ, M			Ano	Ne
53-41-M/03		Praktická sestra	4,0	MT	DE	-	PŠD	60	166/60	ČJ, M			Ano	Ne
68-42-M/01		Bezpečnostně právní činnost	4,0	MT	DE	-	PŠD	30	67/24	ČJ, M, TV			Ano	Ne
78-42-M/04		Zdravotnické lyceum	4,0	MT	DE	-	PŠD	30	106/28	ČJ, M			Ano	Ne
69-41-L/01		Kosmetické služby	4,0	MT	DE	-	PŠD	30	81/27	ČJ, M			Ano	Ne
69-41-L/02		Masér sportovní a rekondiční	4,0	MT	DE	-	PŠD	30	77/27	ČJ, M			Ano	Ne

DOD: st. 11. 11. 2020 a st. 6. 1. 2021 vždy od 16:00 do 18:00 hod.

Střední odborné učiliště, Praha 4, Ohradní 57													
Ohradní 126/57, Michle, 140 00 Praha 4													
Ředitel: Karel Dvořák, tel. 241 481 217													
Kontakt: Karel Dvořák, tel. 241 481 017													
E-mail: info@ohradni.cz													
Web: www.ohradni.cz													
Obvod: Praha 4													
Okres: AB													
IČ: 14891531 Cizí jazyky: AJ													
RedIZO: 60005259 Ubytování: 1 300 Kč/měsíc													
Zřizovatel: Kraj Stravování:													
Kód oboru	Název oboru	Délka studia	Ukonč. studia	Forma studia	Druh studia	Pro žáky	2021/22 příjmov	2020/21 příhl./přijato	Přijímací zkoušky	Prospěch	Roční školné	PLP	OZP
23-51-H/01	Strojní mechanik (Zámečnick)	3,0	VL	DE	-	PŠD	10	8/5	-	3,00	Ano	Ne	
23-68-H/01	Mechanik opravář motorových vozidel (Automechanik)	3,0	VL	DE	-	PŠD	50	75/50	-	2,70	Ano	Ne	
26-51-H/02	Elektrikář – silnoproud	3,0	VL	DE	-	PŠD	10	14/14	-	2,50	Ano	Ne	
26-52-H/01	Elektromechanik pro zařízení a přístroje	3,0	VL	DE	-	PŠD	50	50/33	-	2,50	Ano	Ne	
33-56-H/01	Truhlář	3,0	VL	DE	-	PŠD	30	40/35	-	3,00	Ano	Ne	
36-66-H/01	Montér suchých staveb	3,0	VL	DE	-	PŠD	10	0/0	-	3,20	Ano	Ne	
26-52-H/01	Elektromechanik pro zařízení a přístroje	1,0	VL	KS	ZV	VYU, MAT	40	80/40	-	-	Ano	Ne	
33-56-H/01	Truhlář	1,0	VL	KS	ZV	VYU, MAT	20	25/20	-	-	Ano	Ne	
DOD: so 14. 11. 2020, po 30. 11. 2020, so 12. 12. 2020, út 5. 1. 2021 a út 19. 1. 2021.													

Základní škola a Střední škola, Praha 4, Kupeckého 576													
Kupeckého 576/17, Háje, 149 00 Praha 4													
Ředitel: PhDr. Karel Kaprálek, tel. 272 950 889													
Kontakt: PhDr. Karel Kaprálek, tel. 736 155 338													
E-mail: skola@modraskola.cz													
Web: www.modraskola.cz													
Obvod: Praha 4													
Okres: AB													
IČ: 48135411 Cizí jazyky: AJ													
RedIZO: 600020916 Ubytování:													
Zřizovatel: Kraj Stravování: 500 Kč/měsíc													
Kód oboru	Název oboru	Délka studia	Ukonč. studia	Forma studia	Druh studia	Pro žáky	2021/22 příjmov	2020/21 příhl./přijato	Přijímací zkoušky	Prospěch	Roční školné	PLP	OZP
78-62-C/02	Praktická škola dvouletá	2,0	JI	DE	-	PŠD	-	-	-	-	-	Ano	Ano
DOD: školu je možné navštívit kdykoli po telefonickém objednání. Škola je určena především pro žáky se středním a těžkým mentálním postižením a kombinovaným postižením. Aktuální informace na webových stránkách školy.													

Základní škola a střední škola waldorfská													
Křepčského 1501/12, Chodov, 149 00 Praha 4													
Ředitel: Mgr. Magdaléna Vančátová Spáčilová, tel. 272 930 617													
Kontakt: Mgr. Zdena Němcová, tel. 602 838 240													
E-mail: nemcova@waldorfska.cz													
Web: www.waldorfska.cz													
Obvod: Praha 4													
Okres: AB													
IČ: 70922306 Cizí jazyky: AJ, NJ													
RedIZO: 600021327 Ubytování:													
Zřizovatel: Kraj Stravování: 760 Kč/měsíc													
Kód oboru	Název oboru	Délka studia	Ukonč. studia	Forma studia	Druh studia	Pro žáky	2021/22 příjmov	2020/21 příhl./přijato	Přijímací zkoušky	Prospěch	Roční školné	PLP	OZP
78-62-C/02	Praktická škola dvouletá	2,0	JI	DE	-	PŠD	12	9/8	ZR	-	-	Ano	Ano
DOD: 9. 2. 2021 a 10. 3. 2021. ZŠ a SŠ waldorfská je střední škola, která na základě principů a zásad waldorfské pedagogiky pracuje s dětmi a mladými lidmi se zdravotním znevýhodněním (ADD, ADHD, SPU, DMO, Downův syndrom, poruchy autistického spektra aj.). Usilujeme o postupný harmonický vývoj dítěte tak, aby probíhal v co největším souladu s aktuálním vývojem stupněm a konkrétními potřebami.													

PRAHA 5

Gymnázium Christiana Dopplera													
Zborovská 621/45, Malá Strana, 150 00 Praha 5													
Ředitel: Mgr. Renata Pauchová, tel. 226 294 505													
Kontakt: Mgr. Vítězslav Jahn, tel. 226 294 509													
E-mail: office@gchd.cz													
Web: www.gchd.cz													
Obvod: Praha 5													
Okres: AB													
IČ: 61385701 Cizí jazyky: AJ, FJ, NJ, RJ													
RedIZO: 60005518 Ubytování:													
Zřizovatel: Kraj Stravování:													
Kód oboru	Název oboru	Délka studia	Ukonč. studia	Forma studia	Druh studia	Pro žáky	2021/22 příjmov	2020/21 příhl./přijato	Přijímací zkoušky	Prospěch	Roční školné	PLP	OZP
79-41-K/81	Gymnázium (Cizí jazyky – brána do světa)	8,0	MT	DE	-	ZŠS	-	-	ČJ, M	-	-	Ne	Ne
79-41-K/81	Gymnázium (Myslím, tedy jsem)	8,0	MT	DE	-	ZŠS	-	-	ČJ, M	-	-	Ne	Ne
79-41-K/41	Gymnázium (Per partes ad astra)	4,0	MT	DE	-	PŠD	-	-	ČJ, M	-	-	Ne	Ne
Aktuální informace na webových stránkách školy.													

Gymnázium Jaroslava Heyrovského, Praha 5, Mezi Školami 2475													
Mezi Školami 2475/29, Stodůlky, 158 00 Praha 5													
Ředitel: RNDr. Vilém Bauer, tel. 251 050 211													
Kontakt: Věra Maturková, tel. 251 050 211													
E-mail: gymjh@gymjh.cz													
Web: www.gymjh.cz													
Obvod: Praha 5													
Okres: AB													
IČ: 60446234 Cizí jazyky: AJ, FJ, NJ, ŠJ													
RedIZO: 60005534 Ubytování:													
Zřizovatel: Kraj Stravování: 680 Kč/měsíc													
Kód oboru	Název oboru	Délka studia	Ukonč. studia	Forma studia	Druh studia	Pro žáky	2021/22 příjmov	2020/21 příhl./přijato	Přijímací zkoušky	Prospěch	Roční školné	PLP	OZP
79-41-K/81	Gymnázium	8,0	MT	DE	-	ZŠS	-	-	ČJ, M, VZ	-	-	Ne	Ano
DOD: přesný termín bude zveřejněn na webových stránkách školy. Gymnázium má vlastní jídelnu, bezbarierový přístup, výbornou dostupnost MHD, bazén, vnitřní i venkovní sportovní areál, odborné učebny, keramickou dílnu včetně pece, knihovnu a studovnu s PC a přístupem na internet. Na škole působí školní sportovní klub. Nepovinné předměty a kroužky – sportovní hry, divadelní kroužek, konverzace v jazycích, keramika a volitelné předměty. Na škole probíhají přípravné kurzy k přijímacím zkouškám.													

Gymnázium mezinárodních a veřejných vztahů Praha s. r. o.													
Kuncova 1580/1, Stodůlky, 155 00 Praha 5													
Ředitel: Mgr. Hana Třebická, tel. 251 550 846													
Kontakt: tel. 251 550 846, 224 262 286													
E-mail: info@gmvv.cz													
Web: www.gmvv.cz													
Obvod: Praha 5													
Okres: AB													
IČ: 28197682 Cizí jazyky: AJ, FJ, NJ, RJ, ŠJ													
RedIZO: 691000212 Ubytování:													
Zřizovatel: Soukromý Stravování:													
Kód oboru	Název oboru	Délka studia	Ukonč. studia	Forma studia	Druh studia	Pro žáky	2021/22 příjmov	2020/21 příhl./přijato	Přijímací zkoušky	Prospěch	Roční školné	PLP	OZP
79-41-K/81	Gymnázium (Umění komunikovat)	8,0	MT	DE	-	ZŠS	-	-	AJ, ČJ, M	-	50 000	Ne	Ne
79-41-K/61	Gymnázium (Projektovou výukou k všestrannosti)	6,0	MT	DE	-	ZŠ7	-	-	ČJ, M	-	45 000	Ne	Ne
79-41-K/41	Gymnázium (Projektovou výukou k všestrannosti)	4,0	MT	DE	-	PŠD	-	-	ČJ, M	-	45 000	Ne	Ne
Budova na Klamovce je sídlem tříd vyššího stupně osmiletého gymnázia a čtyřletého gymnázia. Budova ve Stodůlkách je sídlem šestiletého oboru a nižšího stupně osmiletého oboru. Aktuální informace na webových stránkách školy.													

Gymnázium Oty Pavla, Praha 5, Loučanská 520														
Loučanská 520/1, Radotín, 153 00 Praha 5						Obvod: Praha 5			Okres: AB					
Ředitel: RNDr. Jana Hrkalová, tel. 257 911 680						IČ: 61384992			Cizí jazyky: AJ, FJ, NJ					
Kontakt: Jana Špaňhelová, tel. 257 911 680						RedIZO: 600005500			Ubytování:					
E-mail: sekretariat@gop.cz						Zřizovatel: Kraj			Stravování: 700 Kč/měsíc					
Web: www.gop.cz														
IZO	Kód oboru	Název oboru	Délka studia	Ukonč. studia	Forma studia	Druh studia	Pro žáky	2021/22 přijmou	2020/21 přihl./přijato	Přijímací zkoušky	Prospěch	Roční školné	PLP	OZP
79-41-K/61		Gymnázium	6,0	MT	DE	-	ZŠ7	30	253/30	ČJ, M			Ne	Ne
79-41-K/41		Gymnázium	4,0	MT	DE	-	PŠD	30	71/30	ČJ, M			Ne	Ne

DOD: 3. 12. 2020 od 16:00 do 18:00 hod. Gymnázium Oty Pavla se nachází v krásném a klidném prostředí Radotína na břehu řeky Berounky. Patří mezi nejmenší gymnázia v Praze. Je státním gymnáziem se čtyřletým a šestiletým studijním cyklem s 300 žáky v deseti třídách. Jako jediná škola v ČR nabízí žákům výuku golfu v areálu Prague City Golf Club, který se nachází v těsné blízkosti školy.

Tab. 90

Gymnázium, Praha 5, Na Zatlance 11														
Na Zatlance 1330/11, Smíchov, 150 00 Praha 5						Obvod: Praha 5			Okres: AB					
Ředitel: Mgr. Jitka Kmentová, tel. 226 802 622						IČ: 61385271			Cizí jazyky: AJ, FJ, NJ, RJ, ŠJ					
Kontakt: Mgr. Jitka Jeníková, tel. 226 802 626						RedIZO: 600005496			Ubytování:					
E-mail: jitka.jenikova@zatlanka.cz, info@zatlanka.cz						Zřizovatel: Kraj			Stravování:					
Web: www.zatlanka.cz														
IZO	Kód oboru	Název oboru	Délka studia	Ukonč. studia	Forma studia	Druh studia	Pro žáky	2021/22 přijmou	2020/21 přihl./přijato	Přijímací zkoušky	Prospěch	Roční školné	PLP	OZP
79-41-K/41		Gymnázium	4,0	MT	DE	-	PŠD	120		ČJ, M, JI			Ne	Ano

DOD: aktuálně na webových stránkách školy. Gymnázium s posílenou výukou cizích jazyků, třídy s posílenou výukou AJ a NJ. Rovněž otvíráme třídy s hlavním jazykem němčina, a to pro žáky, kteří se učili němčinu alespoň čtyři roky. Máme dva školní vzdělávací programy – Objevovat a rozvíjet a ALT, zaměřený na osobnostní rozvoj studentů. Oba programy vycházejí z RVP všeobecné gymnázium.

Tab. 91

Gymnázium, Praha 5, Nad Kavalírkou 1														
Nad Kavalírkou 100/1, Košíře, 150 00 Praha 5						Obvod: Praha 5			Okres: AB					
Ředitel: Mgr. Jiří Matějka, tel. 257 225 371						IČ: 61385298			Cizí jazyky: AJ, FJ, NJ, ŠJ					
Kontakt: Mgr. Josef Růžička, tel. 257 225 370						RedIZO: 600005623			Ubytování:					
E-mail: gymnazium@kavalirka.cz						Zřizovatel: Kraj			Stravování: 726 Kč/měsíc					
Web: www.kavalirka.cz														
IZO	Kód oboru	Název oboru	Délka studia	Ukonč. studia	Forma studia	Druh studia	Pro žáky	2021/22 přijmou	2020/21 přihl./přijato	Přijímací zkoušky	Prospěch	Roční školné	PLP	OZP
79-41-K/81		Gymnázium	8,0	MT	DE	-	ZŠ5	60	400/60	ČJ, M, OP, VZ			Ne	Ne

DOD: 4. 11. 2020 a 6. 1. 2021 od 16:00 do 18:00 hod.

Tab. 92

Gymnázium pro zrakově postižené a Střední odborná škola pro zrakově postižené, Praha 5, Radlická 115														
Radlická 591/115, Jinonice, 158 00 Praha 5						Obvod: Praha 5			Okres: AB					
Ředitel: Mgr. Klára Eliášková, tel. 235 521 216						IČ: 61386901			Cizí jazyky: AJ, NJ					
Kontakt: Mgr. Jana Haňová, tel. 235 521 214						RedIZO: 600171418			Ubytování: 1 600 Kč/měsíc					
E-mail: goa@goapraha.cz						Zřizovatel: Kraj			Stravování: 1 000 Kč/měsíc					
Web: www.goapraha.cz														
IZO	Kód oboru	Název oboru	Délka studia	Ukonč. studia	Forma studia	Druh studia	Pro žáky	2021/22 přijmou	2020/21 přihl./přijato	Přijímací zkoušky	Prospěch	Roční školné	PLP	OZP
79-41-K/41		Gymnázium (Na cestě poznání)	4,0	MT	DE	-	PŠD	12	19/12	ČJ, M			Ne	Ano
63-41-M/02		Obchodní akademie (Na cestě poznání)	4,0	MT	DE	-	PŠD	12	22/12	ČJ, M			Ne	Ano
75-41-M/01		Sociální činnost (Na cestě poznání)	4,0	MT	DE	-	PŠD	12	12/7	ČJ, M			Ne	Ano
63-51-J/01		Obchodní škola (Na cestě poznání)	2,0	ZZ	DE	-	PŠD	12	2/0	PO			Ne	Ano
63-41-M/02		Obchodní akademie (Na cestě poznání)	2,0	MT	DE	ZM	MAT	12	0/0	-			Ne	Ano

DOD: 27. 11. 2020 9:00–16:00 hod. a 11. 1. 2021 13:00–17:00 hod. Moderně vybavené specializované učebny (výpočetní technika, cvičná kancelář, výtvarná dílna, přírodní vědy, zeměpis ad.). Třídy s malým počtem žáků, individuální přístup, možnost studia i pro žáky s jinou formou zdravotního postižení. Úspěšnost absolventů v dalším studiu. Komfortní internát v areálu školy. Žáci se zdravotním postižením vedení k plné samostatnosti a nezávislosti.

Tab. 93

Německá škola v Praze s. r. o. – zahraniční škola a gymnázium														
Schwarzenberská 700/1, Jinonice, 158 00 Praha 5						Obvod: Praha 5			Okres: AB					
Ředitel: OStD Clemens Rother, tel. 235 311 725						IČ: 25136241			Cizí jazyky: AJ, FJ, NJ					
Kontakt: Carla Tkadlečková, tel. 235 311 725, 235 311 727						RedIZO: 650004639			Ubytování:					
E-mail: dsprag@dsp-praha.cz						Zřizovatel: Soukromý			Stravování:					
Web: www.dsp-praha.org														
IZO	Kód oboru	Název oboru	Délka studia	Ukonč. studia	Forma studia	Druh studia	Pro žáky	2021/22 přijmou	2020/21 přihl./přijato	Přijímací zkoušky	Prospěch	Roční školné	PLP	OZP
79-41-K/81		Gymnázium	7,0	MT	DE	-	ZŠ5	26		ČJ, M, NJ			Ano	Ano

Aktuální informace včetně informací o výši školného na webových stránkách školy.

Tab. 94

Taneční centrum Praha – konzervatoř, z. ú.														
Pod Žvahovem 463/21b, Hlubočepy, 152 00 Praha 5						Obvod: Praha 5			Okres: AB					
Ředitel: PhDr. Vlasta Schneiderová, tel. 220 611 980						IČ: 25106121			Cizí jazyky: AJ, ŠJ					
Kontakt: tel. 220 611 980						RedIZO: 600005780			Ubytování: 1 600 Kč/měsíc					
E-mail: tcp@tanecnicentrum.cz						Zřizovatel: Soukromý			Stravování: 1 600 Kč/měsíc					
Web: www.tanecnicentrum.cz														
IZO	Kód oboru	Název oboru	Délka studia	Ukonč. studia	Forma studia	Druh studia	Pro žáky	2021/22 přijmou	2020/21 přihl./přijato	Přijímací zkoušky	Prospěch	Roční školné	PLP	OZP
82-46-P/01		Tanec	8,0	A	DE	-	ZŠ5	20		TZ	1,80		Ano	Ne

Nový typ konzervatoře, která spojuje gymnaziální (maturita) a umělecké vzdělání (absolutorium), propojuje výuku klasických a současných tanečních technik. Absolvent je připraven na interpretační nebo pedagogickou kariéru stejně jako na vysokoškolské studium. Konzervatoř provozuje studentské umělecké soubory „Balet Praha Junior“ a „Baby Balet Praha“.

Tab. 95

Akademie VŠEM – střední škola, s. r. o.														
Národní 2600/9a, Stodůlky, 158 00 Praha 5						Obvod: Praha 5			Okres: AB					
Ředitel: Ing. Cyril Kotulič, Ph.D., MBA						IČ: 64574199			Cizí jazyky: AJ, FJ, NJ, RJ					
Kontakt: tel. 245 010 245						RedIZO: 600005186			Ubytování:					
E-mail:						Zřizovatel: Soukromý			Stravování:					
Web: www.akademievsem.cz														
IZO	Kód oboru	Název oboru	Délka studia	Ukonč. studia	Forma studia	Druh studia	Pro žáky	2021/22 přijmou	2020/21 přihl./přijato	Přijímací zkoušky	Prospěch	Roční školné	PLP	OZP
63-41-M/02		Obchodní akademie	4,0	MT	DE	-	PŠD			ČJ, M			Ne	Ne

Aktuální informace včetně informací o výši školného na webových stránkách školy.

Hotelová škola Radlická													
Radlická 591/115, Jinonice, 158 00 Praha 5						Obvod: Praha 5			Okres: AB				
Ředitel: Ing. Milan Novotný, tel. 251 172 112						IČ: 60446242			Cizí jazyky: AJ, NJ				
Kontakt: Lucie Smíšková, tel. 251 172 123, 725 679 925						RedIZO: 600005631			Ubytování:				
E-mail: smiskova@hs-radlicka.cz						Zřizovatel: Kraj			Stravování:				
Web: www.hs-radlicka.cz													
Kód oboru	Název oboru	Délka studia	Ukonč. studia	Forma studia	Druh studia	Pro žáky	2021/22 příjemou	2020/21 přihl./přijato	Přijímací zkoušky	Prospěch	Roční školné	PLP	OZP
65-42-M/01	Hotelnictví	4,0	MT	DE	-	PŠD	90	91/88	ČJ, M			Ano	Ne
65-42-M/02	Cestovní ruch	4,0	MT	DE	-	PŠD	90	112/110	ČJ, M			Ano	Ne
DOD: 2. 12. 2020 a 6. 1. 2021 od 14.30 do 19.00 hod.													

Smíchovská střední průmyslová škola, Praha 5, Preslova 25													
Preslova 72/25, Smíchov, 150 21 Praha 5						Obvod: Praha 5			Okres: AB				
Ředitel: Ing. Radko Sáblik, tel. 777 355 040						IČ: 61386855			Cizí jazyky: AJ, NJ				
Kontakt: Mgr. Zbyšek Nechanický, tel. 777 355 140						RedIZO: 600005542			Ubytování:				
E-mail: zbysek.nechanicky@ssps.cz						Zřizovatel: Kraj			Stravování:				
Web: www.sspss.cz													
Kód oboru	Název oboru	Délka studia	Ukonč. studia	Forma studia	Druh studia	Pro žáky	2021/22 příjemou	2020/21 přihl./přijato	Přijímací zkoušky	Prospěch	Roční školné	PLP	OZP
79-41-K/41	Gymnázium	4,0	MT	DE	-	PŠD	30		ČJ, M			Ano	Ne
18-20-M/01	Informační technologie	4,0	MT	DE	-	PŠD	90	346/119	ČJ, M			Ano	Ne
18-20-M/01	Informační technologie (Kybernetická bezpečnost)	4,0	MT	DE	-	PŠD	30	127/34	ČJ, M			Ano	Ne
Aktuální informace na webových stránkách školy.													

Střední odborná škola, Praha 5, Drtinova 3/498													
Drtinova 498/3, Smíchov, 150 00 Praha 5						Obvod: Praha 5			Okres: AB				
Ředitel: PaedDr. Pavla Nedomová, tel. 257 329 258						IČ: 45248001			Cizí jazyky: AJ, FJ, NJ, RJ				
Kontakt: Hana Dilworth, tel. 257 323 577, 724 526 215						RedIZO: 600005674			Ubytování:				
E-mail: sekretar@stredniskoladrtinova.cz						Zřizovatel: Kraj			Stravování: 650 Kč/měsíc				
Web: www.stredniskoladrtinova.cz													
Kód oboru	Název oboru	Délka studia	Ukonč. studia	Forma studia	Druh studia	Pro žáky	2021/22 příjemou	2020/21 přihl./přijato	Přijímací zkoušky	Prospěch	Roční školné	PLP	OZP
68-43-M/01	Veřejnosprávní činnost (Právní a diplomatické služby)	4,0	MT	DE	-	PŠD	60	148/60	ČJ, M	1,50		Ne	Ne
68-43-M/01	Veřejnosprávní činnost (Právní akademie)	4,0	MT	DE	-	PŠD	30	111/30	ČJ, M	1,70		Ne	Ne
75-41-M/01	Sociální činnost (Právní a sociální služby)	4,0	MT	DE	-	PŠD	30	102/30	ČJ, M	1,80		Ano	Ne
DOD: 19. 10. 2020, 30. 11. 2020 a 18. 1. 2021 vždy v 16:00 hod. Jsme státní škola s právním, ekonomickým a sociálním zaměřením akcentující výuku dvou cizích jazyků. Přátelský vztah pedagogů k žákům na profesionální bázi se projevuje příjemným klimatem ve škole v prostředí krásné novorenesanční budovy, která se nachází přímo v centru Prahy (stanice metra Anděl).													

Střední průmyslová škola dopravní, a. s.													
Plzeňská 298/217a, Motol, 150 00 Praha 5						Obvod: Praha 5			Okres: AB				
Ředitel: Ing. František Novotný, tel. 242 481 901-903						IČ: 25632141			Cizí jazyky: AJ, NJ				
Kontakt: Bc. Dominika Kolmanová, tel. 732 436 232						RedIZO: 600005658			Ubytování:				
E-mail: podatelna@sps-dopravni.cz						Zřizovatel: Soukromý			Stravování:				
Web: www.sps-dopravni.cz													
Kód oboru	Název oboru	Délka studia	Ukonč. studia	Forma studia	Druh studia	Pro žáky	2021/22 příjemou	2020/21 přihl./přijato	Přijímací zkoušky	Prospěch	Roční školné	PLP	OZP
18-20-M/01	Informační technologie (Aplikace, grafika a webdesign)	4,0	MT	DE	-	PŠD	30	52/28	ČJ, M	1,90		Ano	Ne
37-41-M/01	Provoz a ekonomika dopravy (Logistika v dopravě, Ekonomika městské dopravy)	4,0	MT	DE	-	PŠD	30	52/28	ČJ, M	1,90		Ano	Ne
26-41-L/01	Mechanik elektrotechnik (Informační a zabezpečovací systémy)	4,0	MT	DE	-	PŠD	30	37/27	ČJ, M	1,90		Ano	Ne
39-41-L/01	Autotronik	4,0	MT	DE	-	PŠD	60	87/57	ČJ, M	1,90		Ano	Ne
23-51-H/01	Strojní mechanik (Provozní zámečnick)	3,0	VL	DE	-	PŠD	15	11/8	-	2,60		Ano	Ne
23-55-H/02	Karosář	3,0	VL	DE	-	PŠD	15	6/1	-	2,60		Ano	Ne
23-61-H/01	Autolakýrnik	3,0	VL	DE	-	PŠD	15	16/9	-	2,60		Ano	Ne
23-68-H/01	Mechanik opravář motorových vozidel (Automechanik)	3,0	VL	DE	-	PŠD	45	72/43	-	2,40		Ano	Ne
26-51-H/01	Elektrikář	3,0	VL	DE	-	PŠD	30	47/20	-	2,40		Ano	Ne
26-52-H/01	Elektromechanik pro zařízení a přístroje (Elektromechanik pro dopravní prostředky)	3,0	VL	DE	-	PŠD	20	23/18	-	2,40		Ano	Ne
26-57-H/01	Autoelektrikář	3,0	VL	DE	-	PŠD	15	25/12	-	2,40		Ano	Ne
66-52-H/01	Aranžér	3,0	VL	DE	-	PŠD	30	52/32	-	2,40		Ano	Ne
23-68-H/01	Mechanik opravář motorových vozidel (Automechanik)	3,0	VL	DA	-	DZŠ	20	11/11	-	2,40	15 000	Ano	Ne
23-43-L/51	Provozní technika (Provoz dopravních zařízení)	3,0	MT	DA	NA	VYU	30	3/0	ČJ, M	1,90	12 000	Ne	Ne
64-41-L/51	Podnikání	2,0	MT	DE	NA	VYU	30	20/12	ČJ, M	1,90	12 000	Ne	Ne
64-41-L/51	Podnikání	3,0	MT	DA	NA	VYU	30	3/0	ČJ, M	1,90	12 000	Ne	Ne
66-42-L/51	Propagace	2,0	MT	DE	NA	VYU	30	23/16	ČJ, M	1,90	12 000	Ano	Ne
23-51-H/01	Strojní mechanik (Provozní zámečnick)	1,5	VL	DA	ZV	VYU, MAT	30	1/0	-	2,60	15 000	Ano	Ne
23-68-H/01	Mechanik opravář motorových vozidel (Automechanik)	1,5	VL	DA	ZV	VYU, MAT	30	11/11	-	2,60	15 000	Ano	Ne
26-51-H/01	Elektrikář	1,5	VL	DA	ZV	VYU, MAT	30	24/24	-	2,60	15 000	Ano	Ne
DOD: v obou budovách školy (Plzeňská 298/217a, Motol, Praha 5 a Moravská 965/3, Vinohrady, Praha 2) 3. 11. 2020, 10. 12. 2020 + dlny v Košířích, 16. 1. 2021 + zkoušky nanečisto v obou budovách školy, 26. 1. 2021 + zkoušky nanečisto v obou budovách školy, všední den vždy od 15.30 do 17.30 hod. a sobota od 9.00 do 12.00 hod. Termíny ověřte na webových stránkách školy. Ubytování a stravování zajištěno smluvně.													

Střední škola a vyšší odborná škola umělecká a řemeslná

Nový Zlíchov 1063/1, Hlubočepy, 150 00 Praha 5

Obvod: Praha 5

Okres: AB

Ředitel: Mgr. Ing. Jana Porvichová, Ph.D., MBA

Kontakt: tel. 251 115 414

E-mail: ssuar@ssuar.cz

Web: www.ssuar.cz

IČ: 14891263

RedIZO: 600005640

Zřizovatel: Kraj

Cizí jazyky: AJ, FJ, NJ, RJ

Ubytování: 1 300 Kč/měsíc

Stravování: 700 Kč/měsíc

Čtěte více na str. 67



IZO	Kód oboru	Název oboru	Délka studia	Ukonč. studia	Forma studia	Druh studia	Pro žáky	2021/22 příjem	2020/21 příhl./přijato	Přijímací zkoušky	Prospěch	Roční školné	PLP	OZP
014891263	33-42-M/01	Nábytkářská a dřevařská výroba	4,0	MT	DE	-	PŠD	30	18/12	ČJ, M	2,00	Ano	Ne	
	82-51-L/01	Uměleckořemeslné zpracování kovů	4,0	MT	DE	-	PŠD	12	19/11	TZ	2,20	Ano	Ne	
	82-51-L/02	Uměleckořemeslné zpracování dřeva	4,0	MT	DE	-	PŠD	30	43/28	TZ	2,20	Ano	Ne	
	33-56-H/01	Truhlář	3,0	VL	DE	-	PŠD	60	56/55	-	3,60	Ano	Ne	
	33-59-H/01	Čalouník	3,0	VL	DE	-	PŠD	15	6/6	-	3,60	Ano	Ne	
	82-51-H/01	Umělecký kovář a zámečnický pasif	3,0	VL	DE	-	PŠD	12	19/11	TZ	2,60	Ano	Ne	
	82-51-H/02	Umělecký truhlář a řezbář	3,0	VL	DE	-	PŠD	30	41/28	TZ	2,60	Ano	Ne	
	33-42-L/51	Nábytkářská a dřevařská výroba	2,0	MT	DE	NA	VYU	30	15/12	ČJ, M	2,80	Ano	Ne	
	64-41-L/51	Podnikání	2,0	MT	DE	NA	VYU	30	27/20	ČJ, M	2,80	Ano	Ano	
	64-41-L/51	Podnikání	3,0	MT	DA	NA	VYU	60	52/52	ČJ, M	-	Ne	Ano	
	82-51-L/51	Umělecké řemeslné práce	2,0	MT	DE	NA	VYU	30	23/21	-	2,80	Ano	Ne	

DOD: kdykoli po dohodě (p. Hejduková, tel. 606 081 818). Škola nabízí obory nábytkářství a uměleckých řemesel s vyučným listem, maturitní zkouškou, nástavbové studium v denní, dálkové a individuální formě a vyšší odborné vzdělávání v oboru restaurování předmětů ze dřeva. Ve stejných oborech je možné absolvovat zkrácené studium, kvalifikační i zájmové kurzy. Spolupracujeme s mnoha školami v různých zemích Evropy, studenti vyjíždějí na zahraniční stáže. Praxi i odborný výcvik realizujeme ve spolupráci s cca 50 sociálními partnery – firmami v jednotlivých oborech. Absolventi řemeslných oborů získávají Europass. Aktuální informace o přijímacím řízení na obor Umělecké řemeslné práce na webových stránkách školy.

Tab. 101

Střední škola dostihového sportu a jezdectví

U Závodiště 325/1, Velká Chuchle, 159 99 Praha 5

Obvod: Praha 5

Okres: AB

Ředitel: Ing. Soňa Froňková, Ph.D., tel. 257 941 094

Kontakt: Ing. Soňa Froňková, Ph.D., tel. 257 941 094

E-mail: info@dostihovaskola.cz

Web: www.dostihovaskola.cz

IČ: 00069621

RedIZO: 600005569

Zřizovatel: Kraj

Cizí jazyky: AJ

Ubytování: 1 200 Kč/měsíc

Stravování:

Čtěte více na str. 67



IZO	Kód oboru	Název oboru	Délka studia	Ukonč. studia	Forma studia	Druh studia	Pro žáky	2021/22 příjem	2020/21 příhl./přijato	Přijímací zkoušky	Prospěch	Roční školné	PLP	OZP
106023079	41-43-M/02	Chovatelství (zaměření na dostihový sport)	4,0	MT	DE	-	PŠD	30	37/22	ČJ, M	-	Ano	Ne	
	41-53-H/02	Jezdec a chovatel koní (zaměření na dostihový sport)	3,0	VL	DE	-	PŠD	60	55/27	TV, JI	-	Ano	Ne	
	41-53-H/02	Jezdec a chovatel koní (zaměření na dostihový sport)	3,0	VL	DA	-	DZŠ	0	31/31	-	-	Ano	Ne	
	41-43-L/52	Trenérství dostihových a sportovních koní	3,0	MT	DA	NA	VYU	0	21/11	ČJ, M	-	Ano	Ne	

DOD: pá 11. 12. 2020, pá 15. 1. 2021, út 28. 1. 2021 a út 11. 2. 2021.

Tab. 102

Střední škola, základní škola a mateřská škola pro sluchově postižené, Praha 5, Holečkova 4

Holečkova 104/4, Smíchov, 150 00 Praha 5

Obvod: Praha 5

Okres: AB

Ředitel: Mgr. et Mgr. Václav Chmelíř, tel. 226 299 322

Kontakt: Bc. Jitka Králová, tel. 226 299 355

E-mail: skoly.sp@post.cz, jitka.kralova@skolaholeckova.cz

Web: www.skolaholeckova.cz

IČ: 48134368

RedIZO: 600171426

Zřizovatel: Stát

Cizí jazyky: AJ, NJ

Ubytování:

Stravování:

IZO	Kód oboru	Název oboru	Délka studia	Ukonč. studia	Forma studia	Druh studia	Pro žáky	2021/22 příjem	2020/21 příhl./přijato	Přijímací zkoušky	Prospěch	Roční školné	PLP	OZP
061385581	65-42-M/01	Hotelnictví	4,0	MT	DE	-	PŠD	-	-	ČJ, M, PO	-	-	Ano	Ano
	23-51-H/01	Strojní mechanik	3,0	VL	DE	-	PŠD	-	-	PO	-	-	Ano	Ano
	29-53-H/01	Pekař	3,0	VL	DE	-	PŠD	-	-	PO	-	-	Ano	Ano
	29-54-H/01	Cukrář	3,0	VL	DE	-	PŠD	-	-	PO	-	-	Ano	Ano
	33-59-H/01	Čalouník (Čalouník a dekoratér)	3,0	VL	DE	-	PŠD	-	-	PO	-	-	Ano	Ano
	39-41-H/01	Malíř a lakýrník	3,0	VL	DE	-	PŠD	-	-	PO	-	-	Ano	Ano
	65-51-H/01	Kuchař-číšník (Kuchař)	3,0	VL	DE	-	PŠD	-	-	PO	-	-	Ano	Ano
	29-51-E/01	Potravinářská výroba (Cukrářské práce)	3,0	VL	DE	-	PŠD	-	-	PO	-	-	Ano	Ne
	31-59-E/01	Šití oděvů	3,0	VL	DE	-	PŠD	-	-	PO	-	-	Ano	Ne
	33-56-E/01	Truhlářská a čalounická výroba (Čalounické práce)	3,0	VL	DE	-	PŠD	-	-	PO	-	-	Ano	Ne
	36-57-E/01	Malířské a natěračské práce	3,0	VL	DE	-	PŠD	-	-	PO	-	-	Ano	Ne
	65-51-E/01	Stravovací a ubytovací služby (Kuchařské práce)	3,0	VL	DE	-	PŠD	-	-	PO	-	-	Ano	Ne
	64-41-L/51	Podnikání	2,0	MT	DE	NA	VYU	-	-	ČJ, M, PO	-	-	Ano	Ano

Aktuální informace na webových stránkách školy.

Tab. 103

Střední škola, Základní škola a Mateřská škola pro sluchově postižené, Praha 5, Výmolova 169

Výmolova 169/2, Radlice, 150 00 Praha 5

Obvod: Praha 5

Okres: AB

Ředitel: Mgr. Věra Pavličková, tel. 251 554 763

Kontakt: tel. 251 554 763, 739 571 517

E-mail: skola@vymolova.cz

Web: www.vymolova.cz

IČ: 48134058

RedIZO: 600021050

Zřizovatel: Kraj

Cizí jazyky: AJ

Ubytování: 750 Kč/měsíc

Stravování: 700 Kč/měsíc

IZO	Kód oboru	Název oboru	Délka studia	Ukonč. studia	Forma studia	Druh studia	Pro žáky	2021/22 příjem	2020/21 příhl./přijato	Přijímací zkoušky	Prospěch	Roční školné	PLP	OZP
150065591	53-44-M/03	Asistent zubní technika	4,0	MT	DE	-	PŠD	10	-	ČJ, M, PO, ZR	-	-	Ano	Ano

Aktuální informace na webových stránkách školy.

Tab. 104

Střední odborné učiliště, Praha-Radotín

Pod Klapci 11/15, Radotín, 153 80 Praha 5

Obvod: Praha 5

Okres: AB

Ředitel: Ing. Václav Hejda, tel. 257 899 901

Kontakt: Helena Matoušková, tel. 257 899 901

E-mail: sou@klapce.cz

Web: www.klapce.cz

IČ: 00638846

RedIZO: 600005585

Zřizovatel: Kraj

Cizí jazyky: AJ, NJ

Ubytování:

Stravování: 700 Kč/měsíc

IZO	Kód oboru	Název oboru	Délka studia	Ukonč. studia	Forma studia	Druh studia	Pro žáky	2021/22 příjem	2020/21 příhl./přijato	Přijímací zkoušky	Prospěch	Roční školné	PLP	OZP
108023087	23-65-H/03	Strojník silničních strojů	3,0	VL	DE	-	PŠD	30	4/4	-	-	-	Ano	Ne
	23-68-H/01	Mechanik opravář motorových vozidel	3,0	VL	DE	-	PŠD	30	61/36	-	-	-	Ano	Ne
	41-55-H/01	Opravař zemědělských strojů	3,0	VL	DE	-	PŠD	30	33/30	-	-	-	Ano	Ne
	41-55-E/01	Opravařské práce	3,0	VL	DE	-	PŠD	24	14/14	-	-	-	Ano	Ne

DOD: pá 6. 11. 2020, ú 4. 12. 2020 a ú 22. 1. 2021 8:00–17:00 hod., so 7. 11. 2020, ú 5. 12. 2020 a ú 23. 1. 2021 8:00–12:00 hod.

Gymnázium Jana Keplera, Praha 6, Parléřova 2													
Parléřova 118/2, Hradčany, 169 00 Praha 6						Obvod: Praha 6			Okres: AB				
Ředitel: Mgr. Ivana Landsingerová, pověřena řízením, tel. 233 352 593													
Kontakt: Ivana Landsingerová, tel. 604 718 078													
E-mail: landsingerova@gjk.cz													
Web: www.gjk.cz													
IČ: 61388246 Cizí jazyky: AJ, FJ, L, NJ, ŠJ													
RedIZO: 600005691 Ubytování:													
Zřizovatel: Kraj Stravování: 600 Kč/měsíc													
Kód oboru	Název oboru	Délka studia	Ukonč. studia	Forma studia	Druh studia	Pro žáky	2021/22 příjem	2020/21 příhl./přijato	Přijímací zkoušky	Prospěch	Roční školné	PLP	OZP
79-41-K/81	Gymnázium (Per aspera ad astra)	8,0	MT	DE	-	ZŠ5	30	197/30	ČJ, M, OP			Ne	Ano
79-41-K/41	Gymnázium (Per aspera ad astra)	4,0	MT	DE	-	PŠD	90	221/90	ČJ, M, OP			Ne	Ano

DOD: 24. 11. 2020 a 12. 1. 2021 vždy od 12:00 do 17:00 hod. Specifikem školy je velký výběr volitelných předmětů, víceuroňová výuka cizích jazyků a matematiky a důraz na propojení vzdělávací a výchovné činnosti

Tab. 106

Gymnázium, Praha 6, Arabská 14													
Arabská 682/14, Vokovice, 160 00 Praha 6						Obvod: Praha 6			Okres: AB				
Ředitel: RNDr. Zdeňka Hamhalterová, tel. 723 950 798													
Kontakt: RNDr. Zdeňka Hamhalterová, tel. 235 353 542													
E-mail: ga@gyarab.cz													
Web: www.gyarab.cz													
IČ: 61386022 Cizí jazyky: AJ, FJ, L, NJ, RJ													
RedIZO: 600005682 Ubytování:													
Zřizovatel: Kraj Stravování: 750 Kč/měsíc													
Kód oboru	Název oboru	Délka studia	Ukonč. studia	Forma studia	Druh studia	Pro žáky	2021/22 příjem	2020/21 příhl./přijato	Přijímací zkoušky	Prospěch	Roční školné	PLP	OZP
79-41-K/41	Gymnázium (Humanitní vědy)	4,0	MT	DE	-	PŠD	60	177/60	ČJ, M			Ano	Ano
79-41-K/41	Gymnázium (Programování)	4,0	MT	DE	-	PŠD	30	186/30	ČJ, M			Ano	Ano
79-41-K/41	Gymnázium (Přírodní vědy)	4,0	MT	DE	-	PŠD	60	75/60	ČJ, M			Ano	Ano

Aktuální informace na webových stránkách školy.

Tab. 107

Gymnázium, Praha 6, Nad Alejí 1952													
Nad Alejí 1952/5, Břevnov, 162 00 Praha 6						Obvod: Praha 6			Okres: AB				
Ředitel: Jiří Benda, tel. 235 010 160													
Kontakt: Daniela Michnáčová, tel. 235 010 189													
E-mail: gymnasium@alej.cz													
Web: www.alej.cz													
IČ: 49625446 Cizí jazyky: AJ, FJ, L, NJ, ŠJ													
RedIZO: 600005771 Ubytování:													
Zřizovatel: Kraj Stravování: 700 Kč/měsíc													
Kód oboru	Název oboru	Délka studia	Ukonč. studia	Forma studia	Druh studia	Pro žáky	2021/22 příjem	2020/21 příhl./přijato	Přijímací zkoušky	Prospěch	Roční školné	PLP	OZP
79-41-K/81	Gymnázium (Alejí ke vzdělání)	8,0	MT	DE	-	ZŠ5	60	435/60	ČJ, M			Ne	Ano
79-41-K/41	Gymnázium (Alejí ke vzdělání)	4,0	MT	DE	-	PŠD	30	99/30	AJ, ČJ, M			Ne	Ano

DOD: st 18. 11. 2020 a st 13. 1. 2021 vždy od 17:00 do 19:00 hod. Všeobecně čtyřleté a osmileté studium připravuje na VŠ všech typů. Podpora výuky angličtiny – příprava na Cambridgeské zkoušky, rodilí mluvčí. Odborné učebny a laboratoře, počítačová učebna, česká a anglická knihovna, studovna, dvě tělocvičny, posilovna, horolezecká stěna, multifunkční hřiště, výuková zahrada. Školní kuchyně s jídelnou. Lyžařské, sportovní, jazykové a zážitkové kurzy, vodácké výlety. V přijímacím řízení budeme postupovat podle platné legislativy (testy CERMAT), ve čtyřletém studiu bude součástí přijímacího řízení školní test z angličtiny. Bezbariérový přístup.

Tab. 108

Mensa gymnázium, o. p. s.													
Španielova 1111/19, Řepy, 163 00 Praha 6						Obvod: Praha 6			Okres: AB				
Ředitel: Mgr. Magda Kindlová, tel. 257 328 786													
Kontakt: Ing. Anna Rakovská, tel. 257 328 786													
E-mail: reditel@mensagymnazium.cz													
Web: www.mensagymnazium.cz													
IČ: 25058843 Cizí jazyky: AJ, FJ, NJ, RJ, ŠJ													
RedIZO: 600005593 Ubytování:													
Zřizovatel: Soukromý Stravování: 700 Kč/měsíc													
Kód oboru	Název oboru	Délka studia	Ukonč. studia	Forma studia	Druh studia	Pro žáky	2021/22 příjem	2020/21 příhl./přijato	Přijímací zkoušky	Prospěch	Roční školné	PLP	OZP
79-41-K/81	Gymnázium	8,0	MT	DE	-	ZŠ5	23	54/24	ČJ, M, PO, PS		49 000	Ne	Ano

DOD: 3. 2. 2021. Jsme jediné gymnázium v ČR, které se věnuje výhradně mimořádně nadaným studentům. V naší škole najdou optimální podmínky pro svůj rozvoj – rodinné prostředí, přátelské učitelé zapálené pro svůj obor, kolektiv podobných vrstevníků, prostor pro tvořivost a uspokojování svých individuálních specifických potřeb. Cílem školy není jen rozvoj vědomostí, ale celé osobnosti studenta. Naši studenti jsou velmi úspěšní v přijímacím řízení na VŠ. V rámci přijímacího řízení uchazeči absolvuji IQ test Mensy ČR.

Tab. 109

Pražská taneční konzervatoř a střední odborná škola, s. r. o.													
Laudova 1024/10, Řepy, 163 00 Praha 6						Obvod: Praha 6			Okres: AB				
Ředitel: Mgr. Antonín Bulka, tel. 725 575 227													
Kontakt: Kryštof Šimek, DIS., Mgr. Tomáš Žilincár, tel. 251 627 089, 251 621 744													
E-mail: reditel@ptksos.cz													
Web: www.ptksos.cz													
IČ: 25122690 Cizí jazyky: AJ, FJ, NJ, RJ, ŠJ													
RedIZO: 600005666 Ubytování: 1 600 Kč/měsíc													
Zřizovatel: Soukromý Stravování: 600 Kč/měsíc													
Kód oboru	Název oboru	Délka studia	Ukonč. studia	Forma studia	Druh studia	Pro žáky	2021/22 příjem	2020/21 příhl./přijato	Přijímací zkoušky	Prospěch	Roční školné	PLP	OZP
82-46-P/01	Tanec	8,0	A	DE	-	ZŠ5	20	32/19	TZ		25 000	Ano	Ne
Kód oboru	Název oboru	Délka studia	Ukonč. studia	Forma studia	Druh studia	Pro žáky	2021/22 příjem	2020/21 příhl./přijato	Přijímací zkoušky	Prospěch	Roční školné	PLP	OZP
63-41-M/02	Obchodní akademie	4,0	MT	DE	-	PŠD	30	39/23	ČJ, M, PO		17 000	Ne	Ano
65-42-M/01	Hotelnictví	4,0	MT	DE	-	PŠD	30	14/7	ČJ, M, PO		20 000	Ano	Ano
69-41-L/01	Kosmetické služby	4,0	MT	DE	-	PŠD	30	23/16	ČJ, M, PO		20 000	Ano	Ano

DOD: aktuální informace na webových stránkách školy. Obor Tanec – ukončení maturitou, absolutorium. Studium klasického, lidového i moderního tance. Školné pro chlapce oboru TK čí 5 000 Kč/školní rok. Obory OA, HOT i KOS – ukončení maturitou. Studium OA – fiktivní firma, reálná firma. Studium HOT – baristický, barmanský kurz. Studium KOS – ODV ve vlastním kosmetickém studiu na Vinohradech. Veřejná vystoupení, akce školy, stáže v zahraničí (Erasmus+), v zahraničních tanečních souborech, absolventské představení s účastí žáků všech ročníků. Individuální přístup díky malému počtu žáků v ročníku. Při dosažení vyznamenání ke konci školního roku se snižuje školné na další rok až na polovinu.

Tab. 110

Anglo-německá obchodní akademie a. s.													
Bělohorská 182/171, Břevnov, 169 00 Praha 6						Obvod: Praha 6			Okres: AB				
Ředitel: Ing. Miluše Papoušková, tel. 277 775 622													
Kontakt: Mgr. Vladan Karas, tel. 277 775 611, 277 775 628													
E-mail: info@anoa.cz													
Web: www.anoa.cz													
IČ: 25735624 Cizí jazyky: AJ, NJ													
RedIZO: 691001111 Ubytování:													
Zřizovatel: Soukromý Stravování:													
Kód oboru	Název oboru	Délka studia	Ukonč. studia	Forma studia	Druh studia	Pro žáky	2021/22 příjem	2020/21 příhl./přijato	Přijímací zkoušky	Prospěch	Roční školné	PLP	OZP
63-41-M/01	Ekonomika a podnikání	4,0	MT	DE	-	PŠD			ČJ, M		30 600	Ne	Ano

DOD: pracovní dny po předchozí telefonické domluvě. Škola s dlouholetou tradicí, kombinace kvalitního jazykového a odborného vzdělání, podpora a rozvoj osobnosti každého studenta, možnost úpravy studia pro sportovce, klidné a bezpečné prostředí v sousedství Břevnovského kláštera. Aktuální informace ke kritériím přijímacího řízení na webových stránkách školy.

Obchodní akademie Bubeneč													
Krupkovo náměstí 26/4, Bubeneč, 160 00 Praha 6						Obvod: Praha 6			Okres: AB				
Ředitel: RNDr. Radka Nováková, Ph.D., tel. 224 314 829						IČ: 61384534			Cizí jazyky: AJ, FJ, NJ, RJ, ŠJ				
Kontakt: Ing. Renáta Skalická, tel. 224 313 860						RedIZO: 600005721			Ubytování:				
E-mail: oakrupkovo@oakrupkovo.cz						Zřizovatel: Kraj			Stravování: 700 Kč/měsíc				
Web: www.oakrupkovo.cz						IZO 061384534							
Kód oboru	Název oboru	Délka studia	Ukonč. studia	Forma studia	Druh studia	Pro žáky	2021/22 příjem	2020/21 příhl./přijato	Přijímací zkoušky	Prospěch	Roční školné	PLP	OZP
63-41-M/02	Obchodní akademie	4,0	MT	DE	-	PŠD	60	106/60	ČJ, M			Ne	Ano
78-42-M/02	Ekonomické lyceum	4,0	MT	DE	-	PŠD	60	-/60	ČJ, M			Ne	Ano

Aktuální informace na webových stránkách školy. Obor Ekonomické lyceum – v prvním kole přihlášeno 38 uchazečů, ve druhém kole přihlášeno 638 uchazečů, celkem přijato 60 uchazečů.

SOUKROMÁ STŘEDNÍ UMĚLECKÁ ŠKOLA DESIGNU, s. r. o.													
Žalanského 68/54, Řepy, 163 00 Praha 6						Obvod: Praha 6			Okres: AB				
Ředitel: MgA. Zbyněk Linhart, tel. 725 800 712						IČ: 48589373			Cizí jazyky: AJ, NJ				
Kontakt: Ing. Radana Urbanová, tel. 602 203 911						RedIZO: 600006158			Ubytování:				
E-mail: studijni@skoladesign.cz						Zřizovatel: Soukromý			Stravování:				
Web: www.skoladesign.cz						IZO 011233354							
Kód oboru	Název oboru	Délka studia	Ukonč. studia	Forma studia	Druh studia	Pro žáky	2021/22 příjem	2020/21 příhl./přijato	Přijímací zkoušky	Prospěch	Roční školné	PLP	OZP
82-41-M/01	Užitá malba	4,0	MT	DE	-	PŠD			TZ		30 000	Ano	Ne
82-41-M/05	Grafický design	4,0	MT	DE	-	PŠD			TZ		30 000	Ano	Ne
82-41-M/07	Modelářství a návrhářství oděvů	4,0	MT	DE	-	PŠD			TZ		30 000	Ano	Ne

DOD: zajištění, listopad, přesné termíny najdete na webových stránkách školy, po předchozí domluvě k nám můžete na individuální návštěvu přijít kdykoli. Škola vychovává absolventy jednotlivých uměleckých oborů a volně umělecké tvorby k výšce profesionálního zvládnutí vyučovacích žánrů. Každý student je formován i po stránce důkladné teoretické a jazykové přípravy tak, aby po absolutoriu školy mohl být samostatně umělecky tvořit nebo pokračovat dále ve studiu na VŠ u nás i v zahraničí. Za 30 let své existence škola vychovála mnoho úspěšných výtvarníků. Všechny aktuální informace k talentovým zkouškám najdete na webových stránkách školy.

Střední odborná škola civilního letectví, Praha-Ruzyně													
K Letišti 278/4a, Ruzyně, 161 00 Praha 6						Obvod: Praha 6			Okres: AB				
Ředitel: Ing. Ludmila Turečková, tel. 220 112 426						IČ: 00639494			Cizí jazyky: AJ, NJ, RJ, ŠJ				
Kontakt: Mgr. Andrea Řenčová, tel. 220 112 772						RedIZO: 600005810			Ubytování:				
E-mail: info@skolacivilníholetectvi.cz						Zřizovatel: Kraj			Stravování: 800 Kč/měsíc				
Web: www.soscl-ruzyne.cz						IZO 000639494							
Kód oboru	Název oboru	Délka studia	Ukonč. studia	Forma studia	Druh studia	Pro žáky	2021/22 příjem	2020/21 příhl./přijato	Přijímací zkoušky	Prospěch	Roční školné	PLP	OZP
63-41-M/01	Ekonomika a podnikání (Obchodně provozní pracovník civilního letectví)	4,0	MT	DE	-	PŠD	50	167/50	ČJ, M, PO			Ano	Ne
23-45-L/02	Letecký mechanik (Letecký mechanik)	4,0	MT	DE	-	PŠD	26	53/25	ČJ, M			Ano	Ne
26-41-L/01	Mechanik elektrotechnik (Avionik)	4,0	MT	DE	-	PŠD	20	38/20	ČJ, M			Ano	Ne

DOD: út. 3. 12. 2020 od 15:00 do 18:00 hod. a so 16. 1. 2021 od 10:00 do 13:00 hod.

Střední škola hotelnictví a gastronomie International, s. r. o.													
Laudova 1024/10, Řepy, 163 00 Praha 6						Obvod: Praha 6			Okres: AB				
Ředitel: Mgr. Antonín Bulka, tel. 725 575 227						IČ: 02556031			Cizí jazyky: AJ, FJ, NJ, RJ, ŠJ				
Kontakt: Mgr. Tomáš Žilínčář, tel. 251 627 089, 251 621 744						RedIZO: 691007080			Ubytování: 1 600 Kč/měsíc				
E-mail: info@skolahotelnictvi.cz						Zřizovatel: Soukromý			Stravování: 600 Kč/měsíc				
Web: www.skolahotelnictvi.cz						IZO 110001923							
Kód oboru	Název oboru	Délka studia	Ukonč. studia	Forma studia	Druh studia	Pro žáky	2021/22 příjem	2020/21 příhl./přijato	Přijímací zkoušky	Prospěch	Roční školné	PLP	OZP
65-51-H/01	Kuchař-číšník	3,0	VL	DE	-	PŠD	30	22/17	PO		17 000	Ano	Ne

DOD: aktuální informace na webových stránkách školy. Obor Kuchař-číšník – závěrečná zkouška, vyuč. list. Akce školy, stáže v zahraničí (Erasmus+), v zahraničních hotelích. Individuální přístup díky malému počtu žáků v ročníku. Při dosažení vyznamenání ke konci školního roku se snižuje školné na další rok až na polovinu.

Střední škola knižní kultury, o. p. s.													
Josef Martího 269/31, Veleslavín, 162 00 Praha 6						Obvod: Praha 6			Okres: AB				
Ředitel: PhDr. Alice Krýžová, Ph.D., tel. 222 365 856						IČ: 64947629			Cizí jazyky: AJ, FJ, NJ				
Kontakt: Ing. Nikola Mauleová, tel. 222 365 884						RedIZO: 600005003			Ubytování:				
E-mail: nikola.mauleova@sskk.cz						Zřizovatel: Soukromý			Stravování:				
Web: www.sskk.cz						IZO 110011325							
Kód oboru	Název oboru	Délka studia	Ukonč. studia	Forma studia	Druh studia	Pro žáky	2021/22 příjem	2020/21 příhl./přijato	Přijímací zkoušky	Prospěch	Roční školné	PLP	OZP
66-43-M/01	Knihkupecké a nakladatelské činnosti	4,0	MT	DE	-	PŠD	30	56/30	ČJ, M		22 000	Ne	Ano

DOD: 30. 11. 2020 a 11. 1. 2021 vždy od 13:00 do 17:00 hod. Další informace přímo u publikaci.

Výšší odborná škola pedagogická a sociální, Střední odborná škola pedagogická a Gymnázium, Praha 6, Evropská 33													
Evropská 330/33, Dejvice, 160 00 Praha 6						Obvod: Praha 6			Okres: AB				
Ředitel: Mgr. Ing. Pavel Žďárský, Ph.D., tel. 233 091 261						IČ: 61388068			Cizí jazyky: AJ, FJ, NJ, ŠJ				
Kontakt: Mgr. Ing. Pavel Žďárský, Ph.D., tel. 233 091 281						RedIZO: 600005844			Ubytování:				
E-mail: zdarsky@pedevropska.cz						Zřizovatel: Kraj			Stravování: 792 Kč/měsíc				
Web: www.pedevropska.cz						IZO 061388068							
Kód oboru	Název oboru	Délka studia	Ukonč. studia	Forma studia	Druh studia	Pro žáky	2021/22 příjem	2020/21 příhl./přijato	Přijímací zkoušky	Prospěch	Roční školné	PLP	OZP
79-41-K/41	Gymnázium	4,0	MT	DE	-	PŠD	30	104/31	ČJ, HV, M, VV			Ne	Ano
75-31-M/01	Předškolní a mimoškolní pedagogika	4,0	MT	DE	-	PŠD	60	188/60	ČJ, HV, M, TV, VV, JI			Ano	Ne
78-42-M/03	Pedagogické lyceum	4,0	MT	DE	-	PŠD	30	168/30	ČJ, M			Ano	Ne

DOD: 24. 11. 2020 a 27. 1. 2021 vždy od 17:00 hod. Škola nemá bezbarierový přístup. Cizím jazykem je vždy AJ. Součástí kritérií PŘ u oboru Předškolní a mimoškolní pedagogika je mluvený projev. U oborů Pedagogické lyceum a Gymnázium druhý cizí jazyk z nabídky NJ, ŠJ a FJ. V Gymnázium hudební nebo výtvarné zaměření podle volby uchazeče. Koncerty, výstavy, soutěže, projektové dny. Pěvecký sbor Evropská, Big band Evropská, flétnový soubor Šestka. Mezinárodní projekty (Erasmus+), adaptační a sportovní kurzy, hudební soustředění a výtvarné plenery. DoFE, filmový klub, studentský parlament, Školní poradenský tým vč. školní psychologů a kariérové poradkyně. Knihovna, výtvarný atelier, učebny pro HV, dvě tělocvičny, hřiště, Dataprojektory, Wi-Fi.

Základní škola speciální a Praktická škola, Praha 6, Rooseveltova 8										Obvod: Praha 6		Okres: AB											
Rooseveltova 169/8, Bubeneč, 160 00 Praha 6										IČ: 68407157		Cizí jazyky: AJ											
Ředitel: Mgr. Eva Klípková, tel. 224 322 147										RedIZO: 600021106		Ubytování:											
Kontakt: Mgr. Jitka Zimová, tel. 737 507 976										Zřizovatel: Kraj		Stravování: 400 Kč/měsíc											
E-mail: jitka.zimova@skolaroos.cz										2021/22		2020/21											
Web: www.skolaroos.cz										přijmou		přihl./přijato											
IZO 181016117										Přijímací zkoušky		Prospěch		Roční školné		PLP		OZP					
Kód oboru										-		-		4,00		-		-					
Název oboru										-		-		-		-		-					
78-62-C/02 Praktická škola dvouletá										2,0		JI DE		PŠD		16		5/5		-		-	
Aktuální informace na webových stránkách školy. Vyuka probíhá v samostatných prostorách v areálu Základní školy Pod Marjánkou v Praze 6, Pod Marjánkou 1900/2, Břevnov, Praha 6.																							

PRAHA 7

Gymnázium Duhovka s. r. o.										Obvod: Praha 7		Okres: AB									
Ortenovo náměstí 1275/34, Holešovice, 170 00 Praha 7										IČ: 25107186		Cizí jazyky: AJ, NJ, ŠJ									
Ředitel: Mgr. Petr Hopfinger, tel. 241 404 217										RedIZO: 600004821		Ubytování:									
Kontakt: Marcela Rutová, Michaela Klabíková, tel. 602 727 668										Zřizovatel: Soukromý		Stravování: 1 900 Kč/měsíc									
E-mail: info@duhovkagymnazium.cz										2021/22		2020/21									
Web: www.duhovkagymnazium.cz										přijmou		přihl./přijato									
IZO 013818082										Přijímací zkoušky		Prospěch		Roční školné		PLP		OZP			
Kód oboru										-		-		-		-		-			
Název oboru										-		-		-		-		-			
79-41-K/81 Gymnázium										8,0		MT DE		-		ZŠS		-		-	
79-41-K/41 Gymnázium										4,0		MT DI		-		DZŠ		-		-	
Duhovka má komplexní přístup ke vzdělávání a využívá toho nejlepšího z existujících pedagogických směrů. Čerpáme především z pedagogiky Marie Montessori, která podporuje jak individuální rozvoj dítěte, tak i spolupráci dětí ve skupině. Aktuální informace a termíny jsou uvedeny na webových stránkách školy. Podrobné informace k přijímacímu řízení na webových stránkách školy.																					

Gymnázium, Praha 7, Nad Štolou 1										Obvod: Praha 7		Okres: AB									
Nad Štolou 1510/1, Holešovice, 170 00 Praha 7										IČ: 61385476		Cizí jazyky: AJ, FJ, NJ, ŠJ									
Ředitel: PhDr. Renata Schejbalová, tel. 233 381 616										RedIZO: 600171701		Ubytování:									
Kontakt: Mgr. Denisa Neubauerová, tel. 233 089 758										Zřizovatel: Kraj		Stravování: 700 Kč/měsíc									
E-mail: gymstola@gymstola.cz										2021/22		2020/21									
Web: www.gymstola.cz										přijmou		přihl./přijato									
IZO 061385476										Přijímací zkoušky		Prospěch		Roční školné		PLP		OZP			
Kód oboru										-		-		-		-		-			
Název oboru										-		-		-		-		-			
79-41-K/81 Gymnázium										8,0		MT DE		-		ZŠS		-		-	
79-41-K/61 Gymnázium										6,0		MT DE		-		ZŠS		-		-	
79-41-K/41 Gymnázium										4,0		MT DE		-		PŠD		-		-	
DOD: 24. 11. 2020 a 7. 1. 2021.																					

Gymnázium Přírodní škola, o. p. s.										Obvod: Praha 7		Okres: AB									
Letohradská 370/1, Holešovice, 170 00 Praha 7										IČ: 25107500		Cizí jazyky: AJ, NJ, RJ									
Ředitel: Mgr. František Tichý, tel. 283 922 299										RedIZO: 600005984		Ubytování:									
Kontakt: RNDr. Marek Matura, Ph.D., tel. 283 922 299										Zřizovatel: Soukromý		Stravování: 600 Kč/měsíc									
E-mail: info@prirodniskola.cz, sekretariat@prirodniskola.cz										2021/22		2020/21									
Web: www.prirodniskola.cz										přijmou		přihl./přijato									
IZO 108056911										Přijímací zkoušky		Prospěch		Roční školné		PLP		OZP			
Kód oboru										-		-		-		-		-			
Název oboru										-		-		-		-		-			
79-41-K/81 Gymnázium										8,0		MT DE		-		ZŠS		-		-	
DOD: v tomto školním roce nepořádáme. Ve školním roce 2020/2021 nebude přijímací řízení. Kapacita školy (max. 100 studentů) a charakter výuky (projektová výuka, forma výjezdů, ...) vede k tomu, že první ročník se neotevírá každý rok, ale jednou za dva až tři roky. Detailní informace o studiu a aktivitách studentů naleznete na webových stránkách školy. Gymnázium je zaměřeno na individuální přístup, praktické ověřování znalostí studentů ve výuce spojené s častými výjezdy mimo školu.																					

Trojské gymnázium s. r. o.										Obvod: Praha 7		Okres: AB									
Trojská 211/110, Troja, 171 00 Praha 7										IČ: 25142101		Cizí jazyky: AJ, FJ, NJ, RJ, ŠJ									
Ředitel: Mgr. Radim Jendřejas, MBA, tel. 603 366 262										RedIZO: 600005895		Ubytování:									
Kontakt: tel. 739 406 147, 233 541 232										Zřizovatel: Soukromý		Stravování:									
E-mail: tgsc@trojskagymnazium.cz										2021/22		2020/21									
Web: gymnazium.euroskola.cz										přijmou		přihl./přijato									
IZO 110034741										Přijímací zkoušky		Prospěch		Roční školné		PLP		OZP			
Kód oboru										-		-		-		-		-			
Název oboru										-		-		-		-		-			
79-41-K/81 Gymnázium										8,0		MT DE		-		ZŠS		-		-	
Aktuální informace na webových stránkách školy.																					

Euroškola Praha střední odborná škola s. r. o.										Obvod: Praha 7		Okres: AB									
Trojská 211/110, Troja, 171 00 Praha 7										IČ: 25600397		Cizí jazyky: AJ, FJ, NJ, RJ, ŠJ									
Ředitel: Mgr. Martin Šmíd, tel. 233 541 232 kl. 2										RedIZO: 600006409		Ubytování:									
Kontakt: Darya Yelisseyeva, tel. 601 360 612										Zřizovatel: Soukromý		Stravování: 700 Kč/měsíc									
E-mail: office@euroskola.cz										2021/22		2020/21									
Web: praha.euroskola.cz										přijmou		přihl./přijato									
IZO 044264445										Přijímací zkoušky		Prospěch		Roční školné		PLP		OZP			
Kód oboru										-		-		-		-		-			
Název oboru										-		-		-		-		-			
63-41-M/01 Ekonomika a podnikání										4,0		MT DE		-		PŠD		-		-	
64-41-L/51 Podnikání										2,0		MT KS		-		VYU		-		-	
DOD: každé pondělí od 14.00 do 16.00 hod., ve vybraných dnech a kdykoli po domluvě. Školné – možnost splátkového kalendáře. Denní maturitní studium – od 1. ročníku dva cizí jazyky (AJ a NJ), od 3. ročníku v zaměření Ekonomika a management je volen 3. cizí jazyk. Absolventům zaměření Ekonomika a management nabízíme složení mezinárodní zkoušky Office Assistance ESA. Kombinované nastavbové studium – dvouleté – vyuka 1x týdně od 12.00 hod. + e-learning. Další informace na webových stránkách školy.																					

Obchodní akademie Holešovice

Jablonského 333/3, Holešovice, 170 00 Praha 7
 Ředitel: Mgr. Milena Remešová, tel. 220 876 862
 Kontakt: tel. 266 710 914
 E-mail: info@oaholesovice.cz
 Web: www.oaholesovice.cz

Obvod: Praha 7

Okres: AB

IČ: 61386626 Cizí jazyky: AJ, NJ, RJ, ŠJ
 RedIZO: 600170012 Ubytování:
 Zřizovatel: Kraj Stravování:

IZO	Kód oboru	Název oboru	Délka studia	Ukonč. studia	Forma studia	Druh studia	Pro žáky	2021/22 přijmou	2020/21 přihl./přijato	Přijímací zkoušky	Prospěch	Roční školné	PLP	OZP
63-41-M/01		Ekonomika a podnikání (Management sportovních zařízení)	4,0	MT	DE	-	PŠD			ČJ, M			Ne	Ne
63-41-M/02		Obchodní akademie	4,0	MT	DE	-	PŠD			ČJ, M			Ne	Ne

Aktuální informace na webových stránkách školy

Vyšší odborná škola oděvního návrhářství a Střední průmyslová škola oděvní, Praha 7, Jablonského 3

Jablonského 333/3, Holešovice, 170 00 Praha 7
 Ředitel: Ing. Monika Tělecká, tel. 266 710 944
 Kontakt: Jaroslava Špaková, tel. 266 710 944
 E-mail: info@vosonspso.cz
 Web: www.vosonspso.cz

Obvod: Praha 7

Okres: AB

IČ: 61385891 Cizí jazyky: AJ, FJ
 RedIZO: 600005861 Ubytování: 1 600 Kč/měsíc
 Zřizovatel: Kraj Stravování: 1 200 Kč/měsíc

IZO	Kód oboru	Název oboru	Délka studia	Ukonč. studia	Forma studia	Druh studia	Pro žáky	2021/22 přijmou	2020/21 přihl./přijato	Přijímací zkoušky	Prospěch	Roční školné	PLP	OZP
31-43-M/01		Oděvnictví	4,0	MT	DE	-	PŠD	30	42/30	ČJ, M			Ano	Ne
82-41-M/03		Scénická a výstavní tvorba	4,0	MT	DE	-	PŠD	16	34/16	TZ			Ano	Ne
82-41-M/07		Modelářství a návrhářství oděvů	4,0	MT	DE	-	PŠD	45	88/45	TZ			Ano	Ne
31-43-M/01		Oděvnictví	5,0	MT	DA	-	DZŠ	30	30/30	ČJ, M			Ano	Ne

DDD: 15. 10. 2020 14:00–17:00 hod., 4. 11. 2020 14:00–19:00 hod., 28. 11. 2020 10:00–15:00 hod., 13. 1. 2021 14:00–18:00 hod., 11. 2. 2021 14:00–17:00 hod. a 21. 4. 2021 10:00–17:00 hod.
 Oděvnictví – přihlašky se podávají do 1. 3. 2021. Státní přijímací zkouška a průměr z 8. třídy ZŠ. Modelářství a návrhářství oděvů. Scénická a výstavní tvorba – přihlašky do 30. 11. 2020. Součástí přijímací zkoušky je talentová zkouška. Přihlašky musí mít lékařské potvrzení. Žáci předkládají i vlastní domácí práce. Škola je vybavena špičkovou oděvní a PC technikou, volný přístup na internet, workshopy, výstavy, módní přehlídky, oděvní a výtvarné soutěže, výběrové i zahraniční stáže v rámci programů EU.

PRAHA 8**Gymnázium, Praha 8, U Libeňského zámku 1**

U Libeňského zámku 3/1, Libeň, 180 00 Praha 8
 Ředitel: RNDr. František Kosina, tel. 266 199 750
 Kontakt: PhDr. Bohuslav Dvořák, Ph.D., tel. 266 199 750
 E-mail: bohuslav.dvorak@gulz.cz
 Web: www.gulz.cz

Obvod: Praha 8

Okres: AB

IČ: 61387509 Cizí jazyky: AJ, NJ, RJ, ŠJ
 RedIZO: 600005933 Ubytování:
 Zřizovatel: Kraj Stravování: 770 Kč/měsíc

Čtěte více na str. 70



IZO	Kód oboru	Název oboru	Délka studia	Ukonč. studia	Forma studia	Druh studia	Pro žáky	2021/22 přijmou	2020/21 přihl./přijato	Přijímací zkoušky	Prospěch	Roční školné	PLP	OZP
79-41-K/41		Gymnázium	4,0	MT	DE	-	PŠD	120	457/124	ČJ, M			Ne	Ano

DDD: 18. 11. 2020, 3. 12. 2020 a 2. 2. 2021 od 16:00 hod. Fakultní škola Přírodovědecké a Pedagogické fakulty UK. Od 3. ročníku možnost specializace formou volitelných předmětů v oblastech – jazyky, matematika a informatika, přírodovědné předměty, společenskovední předměty. Technické zázemí na vysoké úrovni (projektor, interaktivní tabule, infocentrum, PC učebny, laboratoře, LAN a rychlé připojení k internetu). Lyžařské a sportovní turistické kurzy. Žáci se pravidelně účastní různých projektů, olympiád, sportovních soutěží, charitativních akcí, poznávacích a vyukových zájezdů apod.

Gymnázium, Praha 8, Ústavní 400

Ústavní 400, Bohnice, 181 00 Praha 8
 Ředitel: RNDr. Helena Štěrbová, tel. 270 007 507
 Kontakt: RNDr. Dana Vitáková, tel. 270 007 508
 E-mail: office@ggg.cz
 Web: www.ggg.cz

Obvod: Praha 8

Okres: AB

IČ: 60460784 Cizí jazyky: AJ, FJ, IJ, L, NJ, ŠJ
 RedIZO: 600005992 Ubytování:
 Zřizovatel: Kraj Stravování: 650 Kč/měsíc

IZO	Kód oboru	Název oboru	Délka studia	Ukonč. studia	Forma studia	Druh studia	Pro žáky	2021/22 přijmou	2020/21 přihl./přijato	Přijímací zkoušky	Prospěch	Roční školné	PLP	OZP
79-41-K/81		Gymnázium	8,0	MT	DE	-	ZŠ5	60	311/60	ČJ, M			Ne	Ne
79-43-K/61		Dvojazyčné gymnázium	6,0	MT	DE	-	ZŠ7	30	119/30	ČJ, M			Ne	Ne

Aktuální informace na webových stránkách školy.

Karlínské gymnázium, Praha 8, Pernerova 25

Pernerova 273/25, Karlín, 186 00 Praha 8
 Ředitel: RNDr. Petr Viták, tel. 221 871 414
 Kontakt: Denisa Kublová, tel. 778 488 466
 E-mail: gymnazium@gyperner.cz
 Web: www.gyperner.cz

Obvod: Praha 8

Okres: AB

IČ: 61389064 Cizí jazyky: AJ, FJ, NJ, RJ
 RedIZO: 600005968 Ubytování:
 Zřizovatel: Kraj Stravování: 750 Kč/měsíc

IZO	Kód oboru	Název oboru	Délka studia	Ukonč. studia	Forma studia	Druh studia	Pro žáky	2021/22 přijmou	2020/21 přihl./přijato	Přijímací zkoušky	Prospěch	Roční školné	PLP	OZP
79-41-K/41		Gymnázium	4,0	MT	DE	-	PŠD	90	234/60	ČJ, M			Ne	Ano
79-41-K/41		Gymnázium	4,0	MT	DA	-	DZŠ	60	30/30	ČJ, M			Ano	Ano

DDD: 9. 12. 2020. Denní studium – humanitní zaměření, výjezdy do zahraničí (Velká Británie, Francie, Švýcarsko, Německo). Adaptační kurz, lyžařský kurz, komplexní exkurze, široká nabídka volitelných předmětů. Rodinná atmosféra, výborná dopravní dostupnost. V budově školy školní jídelna a fit-centrum.

PORG – gymnázium a základní škola, o. p. s.

Lindnerova 517/3, Libeň, 180 00 Praha 8
 Ředitel: PaedDr. Dagmar Dluhošová, tel. 777 923 718
 Kontakt: tel. 777 923 715
 E-mail: nabor@porg.cz
 Web: www.porg.cz

Obvod: Praha 8

Okres: AB

IČ: 25698117 Cizí jazyky: AJ, FJ, IJ, L, NJ, RJ, ŠJ
 RedIZO: 600006018 Ubytování:
 Zřizovatel: Soukromý Stravování: 600 Kč/měsíc

IZO	Kód oboru	Název oboru	Délka studia	Ukonč. studia	Forma studia	Druh studia	Pro žáky	2021/22 přijmou	2020/21 přihl./přijato	Přijímací zkoušky	Prospěch	Roční školné	PLP	OZP
79-41-K/81		Gymnázium	8,0	MT	DE	-	ZŠ5			AJ, ČJ, M, OP			Ne	Ne

Aktuální informace o škole včetně informací o výši školného a přijímacím řízení na webových stránkách školy. Zahrnuje dvě osmiletá gymnázia, PORG Libeň – české gymnázium a PORG Křč – česko-anglické gymnázium zakončené českou maturitou a International Baccalaureate (IB).

Základní škola německo-českého porozumění a Gymnázium Thomase Manna, o. p. s.

Střížkovská 32/27, Střížkov, 180 00 Praha 8

Ředitel: Mgr. Zuzana Svobodová, Ph.D., tel. 607 874 919

Kontakt: Jitka Balcarová, tel. 283 881 850

E-mail: svobodova@gtmskola.cz

Web: www.gtmskola.cz

Obvod: Praha 8

Okres: AB

IČ: 25741497 Cizí jazyky: AJ, FJ, NJ, RJ, ŠJ

RedIZO: 610380109 Ubytování:

Zřizovatel: Soukromý Stravování:

IZO 110380126

Kód oboru	Název oboru	Délka studia	Ukonč. studia	Forma studia	Druh studia	Pro žáky	2021/22 příjmovou	2020/21 přihl./přijato	Přijímací zkoušky	Prospěch	Roční školné	PLP	OZP
79-41-K/B1	Gymnázium	8,0	MT	DE	-	ZŠS			ČJ, M, NJ, VZ, JI			Ne	Ne

Aktuální informace včetně informací o výši školného na webových stránkách školy.

ART ECON – Střední škola a vyšší odborná škola Praha, s. r. o.

Nad Rokoskou 111/7, Libeň, 182 00 Praha 8

Ředitel: Mgr. Petr Procházka, tel. 776 247 113

Kontakt: Mgr. Petr Procházka, tel. 776 247 113

E-mail: reditel.praha@artecon.cz

Web: www.artecon.cz

Obvod: Praha 8

Okres: AB

IČ: 45796955 Cizí jazyky: AJ, NJ, RJ

RedIZO: 600006042 Ubytování:

Zřizovatel: Soukromý Stravování:

IZO 045796955

Kód oboru	Název oboru	Délka studia	Ukonč. studia	Forma studia	Druh studia	Pro žáky	2021/22 příjmovou	2020/21 přihl./přijato	Přijímací zkoušky	Prospěch	Roční školné	PLP	OZP
63-41-M/02	Obchodní akademie (Sportovní management)	4,0	MT	DE	-	PŠD	30		ČJ, M		24 000	Ano	Ne
82-41-M/05	Grafický design (Grafika médií)	4,0	MT	DE	-	PŠD	30		TZ		24 000	Ano	Ne
82-41-M/05	Grafický design (Grafika v reklamní praxi)	4,0	MT	DE	-	PŠD	30		TZ		24 000	Ano	Ne
82-41-M/05	Grafický design (Herní grafika)	4,0	MT	DE	-	PŠD	30		TZ		24 000	Ano	Ne

DOD: 7. 10. 2020, 8. 11. 2020, 29. 11. 2020 a 10. 2. 2021.

Čtěte více na str. 71

Karlínská obchodní akademie a vyšší odborná škola ekonomická

Kollárova 271/5, Karlín, 186 00 Praha 8

Ředitel: Mgr. Petr Žák, tel. 222 333 312

Kontakt: Kateřina Švoncová, tel. 222 333 311

E-mail: kancelar@kollarovka.cz

Web: www.kollarovka.cz

Obvod: Praha 8

Okres: AB

IČ: 61388548 Cizí jazyky: AJ, FJ, NJ, RJ, ŠJ

RedIZO: 600005976 Ubytování:

Zřizovatel: Kraj Stravování: 740 Kč/měsíc

IZO 110036204

Kód oboru	Název oboru	Délka studia	Ukonč. studia	Forma studia	Druh studia	Pro žáky	2021/22 příjmovou	2020/21 přihl./přijato	Přijímací zkoušky	Prospěch	Roční školné	PLP	OZP
63-41-M/02	Obchodní akademie	4,0	MT	DE	-	PŠD	120	380/122	ČJ, M	1,42		Ne	Ano

DOD: 1. 12. 2020 a 12. 1. 2021 vždy od 17:00 hod., týden otevřených dveří 1.–5. 2. 2021 po předchozí telefonické domluvě (tel. 222 333 311). Přijímací zkoušky – jednotná přijímací zkouška z ČJ a MAT (vlastní přijímací zkouška škola nepořádá). Prospěch 1,42 – průměrný prospěch z konce 8. a pololetí 9. třídy ZŠ – uchazeči, kteří odevzdali na školu ZL. Přijato 203 žáků (odevzdáno 122 ZL). OZP ano, podle druhu postižení (škola není bezbariérová). Stravování ve školní jídelně sousedního gymnázia, cena je orientační.

Soukromá střední škola a základní škola (1. KŠPA) Praha s. r. o.

Chabařovická 1125/4, Kobylisy, 182 00 Praha 8

Ředitel: Mgr. Pavlína Ječmínková, tel. 281 863 044

Kontakt: Mgr. Pavlína Ječmínková, Lucie Arnoldová, tel. 733 123 588

E-mail: praha@1kspa.cz

Web: www.1kspa.cz

Obvod: Praha 8

Okres: AB

IČ: 25108476 Cizí jazyky: AJ, NJ, RJ

RedIZO: 600006310 Ubytování:

Zřizovatel: Soukromý Stravování:

IZO 110007786

Kód oboru	Název oboru	Délka studia	Ukonč. studia	Forma studia	Druh studia	Pro žáky	2021/22 příjmovou	2020/21 přihl./přijato	Přijímací zkoušky	Prospěch	Roční školné	PLP	OZP
18-20-M/01	Informační technologie	4,0	MT	DE	-	PŠD	30	25/25	ČJ, M		22 000	Ne	Ano
63-41-M/01	Ekonomika a podnikání	4,0	MT	DE	-	PŠD	30	20/20	ČJ, M		22 000	Ne	Ano
65-42-M/02	Cestovní ruch	4,0	MT	DE	-	PŠD	30	20/20	ČJ, M		22 000	Ne	Ano
82-41-M/05	Grafický design	4,0	MT	DE	-	PŠD	30	20/20	TZ		22 000	Ne	Ano
18-20-M/01	Informační technologie	5,0	MT	DA	-	DZŠ	20	15/15	ČJ, M		17 000	Ne	Ano
63-41-M/01	Ekonomika a podnikání	5,0	MT	DA	-	DZŠ	20	10/10	ČJ, M		17 000	Ne	Ano
65-42-M/02	Cestovní ruch	5,0	MT	DA	-	DZŠ	20	15/15	ČJ, M		17 000	Ne	Ano
64-41-L/51	Podnikání	3,0	MT	DA	NA	VYU	20	15/15	ČJ, M		17 000	Ne	Ano

DOD: 10. 11. 2020, 1. 12. 2020, 5. 1. 2021 a 9. 2. 2021 od 13:30 do 15:00 hod., jiné na webových stránkách školy nebo po objednání. Škola s tradicí – založena v roce 1992. Denní a dálkové studium pro absolventy ZŠ, dálkové studium pro absolventy SOU. Úhrada školného pololetně. Výuka dálkového studia 1x týdně 15:00–19:45 hod. Bližší informace k přijímacímu řízení na webových stránkách školy.

Čtěte více na str. 72

Soukromá střední škola DANAĚ, s. r. o.

Svidnická 599/1a, Troja, 181 00 Praha 8

Ředitel: RNDr. Eva Vokálová, tel. 602 360 166

Kontakt: Simon Vokál, tel. 774 369 840

E-mail: eva.vokalova@danae.cz

Web: www.danae.cz

Obvod: Praha 8

Okres: AB

IČ: 25116509 Cizí jazyky: AJ, FJ, NJ, RJ, ŠJ

RedIZO: 600006026 Ubytování:

Zřizovatel: Soukromý Stravování:

IZO 016499671

Kód oboru	Název oboru	Délka studia	Ukonč. studia	Forma studia	Druh studia	Pro žáky	2021/22 příjmovou	2020/21 přihl./přijato	Přijímací zkoušky	Prospěch	Roční školné	PLP	OZP
63-41-M/02	Obchodní akademie	4,0	MT	DA	-	DZŠ	60		ČJ, M	3,00	18 000	Ano	Ano
63-41-M/02	Obchodní akademie	4,0	MT	DI	-	DZŠ	30		ČJ, M	3,00	24 000	Ano	Ano
63-41-M/02	Obchodní akademie	4,0	MT	KS	-	DZŠ	60		ČJ, M	3,00	18 000	Ano	Ano
68-43-M/01	Veřejnosprávní činnost	4,0	MT	DA	-	DZŠ	60		ČJ, M	3,00	18 000	Ano	Ano
68-43-M/01	Veřejnosprávní činnost	4,0	MT	DI	-	DZŠ	30		ČJ, M	3,00	24 000	Ano	Ano
68-43-M/01	Veřejnosprávní činnost	4,0	MT	KS	-	DZŠ	30		ČJ, M	3,00	18 000	Ano	Ano
64-41-L/51	Podnikání	2,0	MT	DA	NA	VYU	60		ČJ, M	3,00	18 000	Ano	Ano
64-41-L/51	Podnikání	2,0	MT	DI	NA	VYU	30		ČJ, M	3,00	24 000	Ano	Ano
64-41-L/51	Podnikání	2,0	MT	KS	NA	VYU	60		ČJ, M	3,00	18 000	Ano	Ano

Aktuální informace na webových stránkách školy.

Soukromá střední škola gastronomie s. r. o.														
Svídnická 599/1a, Troja, 181 00 Praha 8						Obvod: Praha 8			Okres: AB					
Ředitel: PaedDr. Tamara Kobyláková, tel. 233 540 121														
Kontakt: tel. 233 540 121						IČ: 25098250			Cizí jazyky: AJ, NJ, RJ					
E-mail: info@skolagastronomie.cz						RedIZO: 600006034			Ubytování:					
Web: www.skolagastronomie.cz						Zřizovatel: Soukromý			Stravování:					
IZO	Kód oboru	Název oboru	Délka studia	Ukonč. studia	Forma studia	Druh studia	Pro žáky	2021/22 příjmový	2020/21 přihl./přijato	Přijímací zkoušky	Prospěch	Roční školné	PLP	OZP
65-41-L/01		Gastronomie	4,0	MT	DE	-	PŠD			ČJ, M		13 600	Ano	Ne
65-51-H/01		Kuchař-číšník	3,0	VL	DE	-	PŠD			-		9 900	Ano	Ne
64-41-L/51		Podnikání	2,0	MT	DE	NA	VYU			ČJ, M		14 600	Ano	Ne
64-41-L/51		Podnikání	2,0	MT	DA	NA	VYU			ČJ, M		16 900	Ano	Ne
65-41-L/51		Gastronomie	2,0	MT	DE	NA	VYU			ČJ, M		14 600	Ano	Ne
65-41-L/51		Gastronomie	2,0	MT	DA	NA	VYU			ČJ, M		16 900	Ano	Ne

Aktuální informace na webových stránkách školy

Tab. 135

Střední odborná škola sociální, o. p. s.														
Křížkova 345/4, Karlín, 186 00 Praha 8						Obvod: Praha 8			Okres: AB					
Ředitel: Ing. Jana Lukešová, tel. 233 551 260														
Kontakt: tel. 233 551 260						IČ: 26190508			Cizí jazyky: AJ, NJ, RJ					
E-mail: sossocialni@seznam.cz						RedIZO: 600006000			Ubytování:					
Web: www.sossocialni@seznam.cz						Zřizovatel: Soukromý			Stravování:					
IZO	Kód oboru	Název oboru	Délka studia	Ukonč. studia	Forma studia	Druh studia	Pro žáky	2021/22 příjmový	2020/21 přihl./přijato	Přijímací zkoušky	Prospěch	Roční školné	PLP	OZP
75-41-M/01		Sociální činnost	4,0	MT	DE	-	PŠD	10	20/10	ČJ, M	2,00	25 000	Ano	Ne
75-41-M/01		Sociální činnost	5,0	MT	DA	-	DZŠ	10	5/5	ČJ, M	2,00	25 000	Ano	Ne
53-41-L/51		Zdravotnický asistent	3,0	MT	DA	NA	VYU			ČJ, M		22 000	Ano	Ne

Aktuální informace na webových stránkách školy

Tab. 136

Střední škola designu a umění, knižní kultury a ekonomiky Náhorní														
U Meštářských škol 525/1, Kobyličky, 182 00 Praha 8						Obvod: Praha 8			Okres: AB					
Ředitel: Ing. Hana Pavelková, tel. 284 690 544														
Kontakt: Ing. Radka Zahradková, tel. 284 690 554						IČ: 61388262			Cizí jazyky: AJ, NJ, RJ					
E-mail: ssnahorni@ssnahorni.cz						RedIZO: 600170021			Ubytování:					
Web: www.ssnahorni.cz						Zřizovatel: Kraj			Stravování: 580 Kč/měsíc					
IZO	Kód oboru	Název oboru	Délka studia	Ukonč. studia	Forma studia	Druh studia	Pro žáky	2021/22 příjmový	2020/21 přihl./přijato	Přijímací zkoušky	Prospěch	Roční školné	PLP	OZP
63-41-M/01		Ekonomika a podnikání	4,0	MT	DE	-	PŠD	30	58/15	ČJ, M			Ne	Ne
66-43-M/01		Knihkupecké a nakladatelské činnosti	4,0	MT	DE	-	PŠD	30	80/30	ČJ, M, PO			Ne	Ne
72-41-M/01		Informační služby	4,0	MT	DE	-	PŠD	30	38/15	ČJ, M			Ano	Ne
82-41-M/05		Grafický design	4,0	MT	DE	-	PŠD	60	244/60	ČJ, D, TZ			Ano	Ne
66-52-H/01		Aranžér	3,0	VL	DE	-	PŠD	30	89/30	-			Ano	Ne
66-42-L/51		Propagace	2,0	MT	DE	NA	VYU	30	22/22	ČJ, M			Ano	Ne

DOD: 9. 9. 2020 od 16:00 do 19:00 hod., 7. 10. 2020 od 16:00 do 19:00 hod., 7. 11. 2020 od 9:00 do 13:00 hod., 18. 11. 2020 od 16:00 do 19:00 hod., 6. 1. 2021 od 16:00 do 19:00 hod., 20. 1. 2021 od 16:00 do 19:00 hod., a 23. 1. 2021 od 9:00 do 13:00 hod. Areal školy se nachází v příjemném, klidném a bezpečném prostředí blízko stanice metra Kobyličky. Výuku zajišťuje kvalitní tým plně akreditovaných a zkušených pedagogů v mnoha ateliérech, odborných učebnách, dílnách a klasických učebnách. Součástí výuky jsou odborné praxe, exkurze, workshopy, zahraniční zájezdy, soutěže. Absolventi jsou připraveni nastoupit přímo do praxe nebo pokračovat ve studiu na VŠ, případně VOŠ. V blízkosti školy mají žáci k dispozici školní jídelnu, pro mimopražské jsme schopni zajistit ubytování.

Tab. 137

TRIVIS – Střední škola veřejnoprávní a Vyšší odborná škola prevence kriminality a krizového řízení Praha, s. r. o.														
Hovorčovická 1281/11, Kobyličky, 182 00 Praha 8						Obvod: Praha 8			Okres: AB					
Ředitel: Mgr. et Bc. Jan Dalecký, tel. 724 978 148														
Kontakt: tel. 724 829 312						IČ: 25109138			Cizí jazyky: AJ, NJ, RJ					
E-mail: praha@trivis.cz						RedIZO: 600006051			Ubytování:					
Web: www.trivispraha.cz						Zřizovatel: Soukromý			Stravování:					
IZO	Kód oboru	Název oboru	Délka studia	Ukonč. studia	Forma studia	Druh studia	Pro žáky	2021/22 příjmový	2020/21 přihl./přijato	Přijímací zkoušky	Prospěch	Roční školné	PLP	OZP
68-42-M/01		Bezpečnostně právní činnost (Veřejnoprávní ochrana)	4,0	MT	DE	-	PŠD			ČJ, M		23 000	Ano	Ne
68-42-L/51		Bezpečnostní služby (Veřejnoprávní ochrana)	3,0	MT	DA	NA	VYU			ČJ, M, PO		14 000	Ano	Ne

Aktuální informace na webových stránkách školy

Tab. 138

Církevní střední škola Jana Boska														
Vítkova 15/12, Karlín, 186 00 Praha 8						Obvod: Praha 8			Okres: AB					
Ředitel: Mgr. Michaela Pitterová, tel. 723 475 507														
Kontakt: Mgr. Věra Kašná, tel. 221 722 831						IČ: 48551694			Cizí jazyky: AJ					
E-mail: skola@cssjb.cz						RedIZO: 600006077			Ubytování: 900 Kč/měsíc					
Web: www.cssjb.cz						Zřizovatel: Církev			Stravování: 720 Kč/měsíc					
IZO	Kód oboru	Název oboru	Délka studia	Ukonč. studia	Forma studia	Druh studia	Pro žáky	2021/22 příjmový	2020/21 přihl./přijato	Přijímací zkoušky	Prospěch	Roční školné	PLP	OZP
53-41-H/01		Ošetrovatel	3,0	VL	DE	-	PŠD	30	21/13	-			Ano	Ne

DOD: 14. 12. 2020, 13. 1. 2021 a 8. 2. 2021.

Tab. 139

Střední odborné učiliště kadeřnické, Praha 8, Karlínské náměstí 8/225														
Karlínské náměstí 225/8, Karlín, 186 00 Praha 8						Obvod: Praha 8			Okres: AB					
Ředitel: Mgr. Jan Cigánik, tel. 241 440 423														
Kontakt: Martina Kulhánková, tel. 241 441 444						IČ: 00639028			Cizí jazyky: AJ					
E-mail: sekretariat@souhair.cz						RedIZO: 600005101			Ubytování:					
Web: www.souhair.cz						Zřizovatel: Kraj			Stravování:					
IZO	Kód oboru	Název oboru	Délka studia	Ukonč. studia	Forma studia	Druh studia	Pro žáky	2021/22 příjmový	2020/21 přihl./přijato	Přijímací zkoušky	Prospěch	Roční školné	PLP	OZP
69-51-H/01		Kadeřník	3,0	VL	DE	-	PŠD	120	316/120	-			Ano	Ne
69-41-L/52		Vlasová kosmetika	3,0	MT	DA	NA	VYU	90	31/28	ČJ, M			Ano	Ne

DOD: 3. 12. 2020 a 4. 2. 2021, Molákova 578/36, Karlín, Praha 8. Kritéria pro přijetí obor Kadeřník – celkový průměr za 1. a 2. pol. předposledního ročníku a za 1. pol. posledního ročníku, ve kterém uchazeč plní nebo splnil povinnou školní docházku (dále PŠD) nebo z odpovídajících ročníků základní školy i po splnění PŠD nebo z posledních dvou ročníků, ve kterých uchazeč ukončil nebo ukončí základní vzdělání před splněním PŠD z předmětů ČJ, MAT, AJ, CH, DEJ, ZEM, FYZ, VV, PC, TV, PR, navýšení bodového hodnocení za snížené známky z chování. Kritéria pro přijetí obor Vlasová kosmetika – průměrný prospěch za 1. pol. 3. r. oboru Kadeřník. Jednotná přijímací zkouška. Účast v kadeřnických soutěžích. Oba obory – lékařský posudek o zdravotní způsobilosti.

1. IT Gymnázium, s. r. o.

K Cihelné 129, Satalice, 190 15 Praha 9

Ředitel: Mgr. Markéta Fibigerová, tel. 604 250 201

Kontakt: Mgr. Markéta Tuhá, tel. 734 401 411

E-mail: marketa.fibigerova@itgymnazium.cz

Web: www.itgymnazium.cz

Obvod: Praha 9

Okres: AB

Čtěte více na str. 74

IČ: 06913491 Cizí jazyky: AJ, NJ, ŠJ

RedIZO: 691013489 Ubytování:

Zřizovatel: Soukromý Stravování: 1 000 Kč/měsíc



IZO	Délka studia	Ukonč. studia	Forma studia	Druh studia	Pro žáky	2021/22 příjem	2020/21 příhl./přijato	Přijímací zkoušky	Prospěch	Roční školné	PLP	OZP
181105527	4,0	MT	DE	-	PŠD	40	100/30	AJ, ČJ, M, PO		100 000	Ne	Ano

Aktuální informace na webových stránkách školy

Gymnázium Čakovice, Praha 9, nám. 25. března 100

náměstí 25. března 100/2, Čakovice, 196 00 Praha 9

Ředitel: Mgr. Iva Nosková, tel. 283 931 391

Kontakt: Ing. Jaromíra Plzákova, tel. 283 931 391

E-mail: jaromira.plzakova@gymcak.cz

Web: www.gymcak.cz

Obvod: Praha 9

Okres: AB

IČ: 61387835 Cizí jazyky: AJ, L, NJ, RJ, ŠJ

RedIZO: 600006131 Ubytování:

Zřizovatel: Kraj Stravování: 700 Kč/měsíc

IZO	Délka studia	Ukonč. studia	Forma studia	Druh studia	Pro žáky	2021/22 příjem	2020/21 příhl./přijato	Přijímací zkoušky	Prospěch	Roční školné	PLP	OZP
108001270	6,0	MT	DE	-	ZŠ7	30	260/32	ČJ, M			Ne	Ne
79-41-K/61	6,0	MT	DE	-	ZŠ7	30	260/32	ČJ, M			Ne	Ne
79-41-K/41	4,0	MT	DE	-	PŠD	30	78/31	ČJ, M			Ne	Ne

DOD: 2. 12. 2020 a 6. 1. 2021 v odpoledních hodinách. Stravování zajištěno v základní škole.

Gymnázium J. Seiferta o. p. s.

Vysočanské náměstí 500, Vysočany, 190 00 Praha 9

Ředitel: Ing. arch. Pavlína Pospíšilová, tel. 731 142 168

Kontakt: tel. 266 310 724

E-mail: gymjs@gymjs.cz, l.hradkova@gymjs.cz

Web: www.gymjs.cz

Obvod: Praha 9

Okres: AB

IČ: 49626931 Cizí jazyky: AJ, FJ, L, NJ, RJ, ŠJ

RedIZO: 600006107 Ubytování:

Zřizovatel: Soukromý Stravování: 700 Kč/měsíc

IZO	Délka studia	Ukonč. studia	Forma studia	Druh studia	Pro žáky	2021/22 příjem	2020/21 příhl./přijato	Přijímací zkoušky	Prospěch	Roční školné	PLP	OZP
016190483	8,0	MT	DE	-	ZŠ5	24	120/44	ČJ, M, PO		50 000	Ne	Ano
79-41-K/81	8,0	MT	DE	-	ZŠ5	24	120/44	ČJ, M, PO		50 000	Ne	Ano

Založeno 1991. Aktuální informace na webových stránkách školy.

Gymnázium, Praha 9, Českolipská 373

Českolipská 373/27, Střížkov, 190 00 Praha 9

Ředitel: PaedDr. Věra Ježková, tel. 283 882 028

Kontakt: Mgr. Stanislav Hrnčíř, tel. 283 882 028

E-mail: info@ceskolipska.cz

Web: www.ceskolipska.cz

Obvod: Praha 9

Okres: AB

IČ: 60445475 Cizí jazyky: AJ, FJ, L, NJ

RedIZO: 600006115 Ubytování:

Zřizovatel: Kraj Stravování: 1 000 Kč/měsíc

IZO	Délka studia	Ukonč. studia	Forma studia	Druh studia	Pro žáky	2021/22 příjem	2020/21 příhl./přijato	Přijímací zkoušky	Prospěch	Roční školné	PLP	OZP
108001342	8,0	MT	DE	-	ZŠ5	60	410/60	ČJ, M	1,00		Ano	Ano
79-41-K/81	8,0	MT	DE	-	ZŠ5	60	410/60	ČJ, M	1,00		Ano	Ano
79-41-K/41	4,0	MT	DE	-	PŠD	30	62/30	ČJ, M	1,50		Ano	Ano

DOD: út 8. 12. 2020 a čt 21. 1. 2021 vždy od 15:00, 16:15 a 17:30 hod.

Gymnázium, Praha 9, Chodovická 2250

Chodovická 2250/36, Horní Počernice, 193 00 Praha 9

Ředitel: Mgr. Zuzana Suchomelová, tel. 724 114 852

Kontakt: Eva Bartáková, tel. 281 921 487

E-mail: gymnchod@gymnchod.cz

Web: www.gymnchod.cz

Obvod: Praha 9

Okres: AB

IČ: 49371185 Cizí jazyky: AJ, L, NJ

RedIZO: 600006166 Ubytování:

Zřizovatel: Kraj Stravování:

IZO	Délka studia	Ukonč. studia	Forma studia	Druh studia	Pro žáky	2021/22 příjem	2020/21 příhl./přijato	Přijímací zkoušky	Prospěch	Roční školné	PLP	OZP
108001288	8,0	MT	DE	-	ZŠ5	60		ČJ, M			Ne	Ne
79-41-K/81	8,0	MT	DE	-	ZŠ5	60		ČJ, M			Ne	Ne

Aktuální informace na webových stránkách školy.

Gymnázium, Praha 9, Litoměřická 726

Litoměřická 726/17, Prosek, 190 00 Praha 9

Ředitel: PhDr. Jaroslava Kuchařová, tel. 286 028 336

Kontakt: Jana Horčíčková, tel. 286 028 331

E-mail: skola@gymlit.cz

Web: www.gymlit.cz

Obvod: Praha 9

Okres: AB

IČ: 61387061 Cizí jazyky: AJ, FJ, NJ, RJ, ŠJ

RedIZO: 600006247 Ubytování:

Zřizovatel: Kraj Stravování: 700 Kč/měsíc

IZO	Délka studia	Ukonč. studia	Forma studia	Druh studia	Pro žáky	2021/22 příjem	2020/21 příhl./přijato	Přijímací zkoušky	Prospěch	Roční školné	PLP	OZP
000638170	8,0	MT	DE	-	ZŠ5	60	510/60	ČJ, M			Ne	Ano
79-41-K/81	8,0	MT	DE	-	ZŠ5	60	510/60	ČJ, M			Ne	Ano
79-41-K/41	4,0	MT	DE	-	PŠD	30	93/30	ČJ, M			Ne	Ano

DOD: st 9. 12. 2020 a st 6. 1. 2021 od 17:00 hod., setkání rodičů s vedením školy v 17:00 a v 18:00 hod., prohlídka školy s programem. Pořádáme přípravné kurzy, přijímací zkoušky nanečisto. Projektová výuka, výměnné zájezdy a studijní pobyty v zahraničí (Německo, Anglie, Francie, Španělsko). Systém Bakalář, elektronická třídní kniha. Výborné výsledky u maturitní zkoušky a při přijetí na VŠ.

Gymnázium, Praha 9, Špitálská 2

Špitálská 700/2, Vysočany, 190 00 Praha 9

Ředitel: Mgr. Antonín Zajíc, tel. 283 891 459

Kontakt: tel. 283 891 459, 283 893 123

E-mail: spitalska@gymspit.cz

Web: www.gymspit.cz

Obvod: Praha 9

Okres: AB

IČ: 63831562 Cizí jazyky: AJ, FJ, NJ, ŠJ

RedIZO: 600006352 Ubytování:

Zřizovatel: Kraj Stravování:

IZO	Délka studia	Ukonč. studia	Forma studia	Druh studia	Pro žáky	2021/22 příjem	2020/21 příhl./přijato	Přijímací zkoušky	Prospěch	Roční školné	PLP	OZP
000638188	8,0	MT	DE	-	ZŠ5			ČJ, M			Ne	Ano
79-41-K/81	8,0	MT	DE	-	ZŠ5			ČJ, M			Ne	Ano
79-41-K/41	4,0	MT	DE	-	PŠD			ČJ, M			Ne	Ano

Aktuální informace na webových stránkách školy.

Soukromé gymnázium ARCUS PRAHA 9, s. r. o.

Bratří Venclíků 1140/1, Černý Most, 198 00 Praha 9

Obvod: Praha 9

Okres: AB

Ředitel: RNDr. Eva Závětová, tel. 281 912 457

Kontakt: tel. 281 861 404
E-mail: info@arcus9.cz
Web: www.arcus9.czIČ: 25618440
RedIZO: 600006441
Zřizovatel: Soukromý
Cizí jazyky: AJ, FJ, NJ, RJ, ŠJ
Ubytování:
Stravování:

IZO	Kód oboru	Název oboru	Délka studia	Ukonč. studia	Forma studia	Druh studia	Pro žáky	2021/22 přijmou	2020/21 přihl./přijato	Přijímací zkoušky	Prospěch	Roční školné	PLP	OZP
79-41-K/81		Gymnázium	8,0	MT	DE	-	ZŠ5	26	135/40	ČJ, M, VZ	1,10	40 000	Ne	Ne

Aktuální informace na webových stránkách školy

The English College in Prague – Anglické gymnázium, o. p. s.

Sokolovská 139/320, Vysočany, 190 00 Praha 9

Obvod: Praha 9

Okres: AB

Ředitel: Dr. Nigel Brown, tel. 283 101 201

Kontakt: Barbora Němečková, tel. 283 101 206
E-mail: admissions@englishcollege.cz
Web: www.englishcollege.czIČ: 25719815
RedIZO: 600006140
Zřizovatel: Soukromý
Cizí jazyky: AJ, FJ, NJ, RJ, ŠJ
Ubytování:
Stravování: 1 050 Kč/měsíc**Čtěte více na str. 73**

IZO	Kód oboru	Název oboru	Délka studia	Ukonč. studia	Forma studia	Druh studia	Pro žáky	2021/22 přijmou	2020/21 přihl./přijato	Přijímací zkoušky	Prospěch	Roční školné	PLP	OZP
79-43-K/61		Dvojazyčné gymnázium (We learn and achieve together)	6,0	MT	DE	-	ZŠ7	44	81/45	AJ, ČJ, M, PO, TL		301 152	Ne	Ne

DOD: 12. 11. 2020, 13. 1. 2021 a 9. 2. 2021. The English College in Prague – Anglické gymnázium je výběrové česko-britské šestileté gymnázium nabízející vzdělání v anglickém jazyce. Studenti skládají mezinárodní zkoušku International Baccalaureate (IB) a zároveň českou maturitu a pokračují ve studiu na vysokých školách v zahraničí i v České republice. The English College in Prague je nejstarší IB World School v Čechách, certifikována byla v březnu 1995. Každý rok získá IB vzdělání více než 70 studentů. Diplom IB usnadňuje absolventům přijetí na prestižní vysoké školy ve Velké Británii i v jiných zemích. Studentům nabízíme možnost přistoupit i do 3. ročníku, tj. po dokončení 9. tř. ZŠ, a také do 5. ročníku přímo na dvouletý studijní program IB.

Bezpečnostně právní akademie, s. r. o., střední škola

Hloubětínská 78/26, Hloubětín, 198 00 Praha 9

Obvod: Praha 9

Okres: AB

Ředitel: Mgr. Viktor Kratochvíl, tel. 731 460 464

Kontakt: tel. 725 387 194
E-mail: praha@bp-akademie.cz
Web: www.bpa-praha.czIČ: 27121313
RedIZO: 651014271
Zřizovatel: Soukromý
Cizí jazyky: AJ, NJ, RJ
Ubytování:
Stravování:

IZO	Kód oboru	Název oboru	Délka studia	Ukonč. studia	Forma studia	Druh studia	Pro žáky	2021/22 přijmou	2020/21 přihl./přijato	Přijímací zkoušky	Prospěch	Roční školné	PLP	OZP
68-42-M/01		Bezpečnostně právní činnost (Ochrana osob a majetku)	4,0	MT	DE	-	PŠD			ČJ, M, TV		19 800	Ano	Ne
78-42-M/01		Technické lyceum (specifický záměr hasičský, specifický záměr vojenský)	4,0	MT	DE	-	PŠD			ČJ, M, TV		19 800	Ano	Ne
68-42-L/51		Bezpečnostní služby	3,0	MT	DI	NA	VYU			ČJ, M		15 300	Ano	Ne

Aktuální informace na webových stránkách školy

Obchodní akademie Praha, s. r. o.

Vinořská 163/17, Satalice, 190 15 Praha 9

Obvod: Praha 9

Okres: AB

Ředitel: Ing. Mária Václavíková, tel. 286 857 164

Kontakt: Bc. Tomáš Jaroš, tel. 286 851 427, 736 487 325
E-mail: info@oapraha.cz
Web: www.oapraha.czIČ: 25603698
RedIZO: 600005836
Zřizovatel: Soukromý
Cizí jazyky: AJ, IJ, NJ, RJ, ŠJ
Ubytování:
Stravování:**Čtěte více na obálce, str. 76**

IZO	Kód oboru	Název oboru	Délka studia	Ukonč. studia	Forma studia	Druh studia	Pro žáky	2021/22 přijmou	2020/21 přihl./přijato	Přijímací zkoušky	Prospěch	Roční školné	PLP	OZP
63-41-M/02		Obchodní akademie	4,0	MT	DE	-	PŠD	40	57/48	ČJ, M		27 900	Ne	Ano
63-41-M/02		Obchodní akademie (Mezinárodní obchod)	5,0	MT	DA	-	DZŠ	15	15/15	ČJ, M		21 420	Ne	Ano

DOD: st 14. 10. 2020, so 7. 11. 2020, st 2. 12. 2020, so 9. 1. 2021 a st 3. 2. 2021 vždy od 8 00 do 18 00 hod. nebo kdykoli po telefonické dohodě. Staň se středoškolačkem na den – st 2. 12. 2020 a čt 3. 12. 2020. Části vyučků je možná v AJ s mezinárodní anglickou maturitou. Finský systém volitelných předmětů. Stáže do Anglie, Irska a Německa plně hraje EU. Výměnné studijní pobyty do Austrálie, Anglie a Itálie. Prospěchová stipendia. Dálkové studium probíhá 2x měsíčně o sobotách. Přípravné kurzy k přijímacím zkouškám a navazující bakalářské studium, zdarma integruje vozíčkáře.

Soukromá střední odborná škola a Soukromé střední odborné učiliště BEAN, s. r. o.

Českokobrodská 362/32a, Hrdlořezy, 190 00 Praha 9

Obvod: Praha 9

Okres: AB

Ředitel: Ing. Yvona Šorejšová, tel. 773 951 313

Kontakt: studijní oddělení, tel. 266 317 361
E-mail: info@beanmail.cz
Web: www.bean.czIČ: 25641034
RedIZO: 600006328
Zřizovatel: Soukromý
Cizí jazyky: AJ, NJ, RJ, ŠJ
Ubytování:
Stravování: 600 Kč/měsíc

IZO	Kód oboru	Název oboru	Délka studia	Ukonč. studia	Forma studia	Druh studia	Pro žáky	2021/22 přijmou	2020/21 přihl./přijato	Přijímací zkoušky	Prospěch	Roční školné	PLP	OZP
41-44-M/01		Zahradnictví (Floristika, Architektura zahrad)	4,0	MT	DE	-	PŠD			ČJ, M			Ano	Ne
63-41-M/01		Ekonomika a podnikání (Aplikace informačních technologií)	4,0	MT	DE	-	PŠD			ČJ, M			Ne	Ne
63-41-M/02		Obchodní akademie	4,0	MT	DE	-	PŠD			ČJ, M			Ne	Ne
78-42-M/02		Ekonomické lyceum (Sportovní management)	4,0	MT	DE	-	PŠD			ČJ, M			Ne	Ne
63-41-M/02		Obchodní akademie	4,0	MT	DA	-	DZŠ			ČJ, M			Ne	Ano
75-31-M/01		Předškolní a mimoškolní pedagogika	4,0	MT	DA	-	DZŠ			ČJ, M			Ano	Ne
41-44-M/01		Zahradnictví (Floristika, Architektura zahrad)	1,0	MT	DE	ZM	MAT			-			Ano	Ne
63-41-M/01		Ekonomika a podnikání (Aplikace informačních technologií)	1,0	MT	DE	ZM	MAT			-			Ne	Ne
63-41-M/02		Obchodní akademie (Cestovní ruch)	1,0	MT	DE	ZM	MAT			-			Ne	Ne
63-41-M/02		Obchodní akademie (Dopravní akademie)	1,0	MT	DE	ZM	MAT			-			Ne	Ne
63-41-M/02		Obchodní akademie (Rizeni lidských zdrojů)	1,0	MT	DE	ZM	MAT			-			Ne	Ne
75-31-M/01		Předškolní a mimoškolní pedagogika	2,0	MT	DA	ZM	MAT			-			Ano	Ne
75-31-M/01		Předškolní a mimoškolní pedagogika	1,0	MT	KS	ZM	MAT			-			Ano	Ne
75-31-M/02		Pedagogika pro asistenty ve školství	1,0	MT	KS	ZM	MAT			-			Ano	Ne
78-42-M/02		Ekonomické lyceum (Sportovní management)	1,0	MT	DE	ZM	MAT			-			Ne	Ne

Místo vyučků Poděbradská 179/1, Vysočany, Praha 9. Aktuální informace na webových stránkách školy

Soukromá střední odborná škola START, s. r. o.

Dygrýnova 1006/21, Černý Most, 198 00 Praha 9

Obvod: Praha 9

Okres: AB

Ředitel: Mgr. Jana Novotná, tel. 604 144 382

Kontakt: Mgr. Jana Novotná, tel. 731 900 892
E-mail: reditelka@sos-start.cz
Web: www.sos-start.czIČ: 63672359
RedIZO: 600006301
Zřizovatel: Soukromý
Cizí jazyky: AJ, NJ, RJ, ŠJ
Ubytování:
Stravování: 620 Kč/měsíc**Čtěte více na str. 74**

IZO	Kód oboru	Název oboru	Délka studia	Ukonč. studia	Forma studia	Druh studia	Pro žáky	2021/22 přijmou	2020/21 přihl./přijato	Přijímací zkoušky	Prospěch	Roční školné	PLP	OZP
65-42-M/02		Cestovní ruch	4,0	MT	DE	-	PŠD	30	52/30	ČJ, M		20 000	Ne	Ano

DOD: 11. 11. 2020 a 20. 1. 2021 od 8 00 do 17 00 hod. . po domluvě kdykoli.

Soukromá střední škola výpočetní techniky s. r. o.
 Litvínovská 600/1, Prosek, 190 21 Praha 9
 Ředitel: Ing. Martin Vodička, tel. 286 006 559
 Kontakt: Ing. Aleš Kratochvíl, tel. 286 006 568
 E-mail: kratochvil@ssvt.cz
 Web: www.ssvt.cz

Obvod: Praha 9
 Okres: AB
Čtěte více na str. 74

IČ: 62913981 Cizí jazyky: AJ, NJ
 RedIZO: 600006239 Ubytování: 1 600 Kč/měsíc
 Zřizovatel: Soukromý Stravování: 660 Kč/měsíc

Kód oboru	Název oboru	Délka studia	Ukonč. studia	Forma studia	Druh studia	Pro žáky	2021/22 příjmy	2020/21 příhl./přijato	Přijímací zkoušky	Prospěch	Roční školné	PLP	OZP
18-20-M/01	Informační technologie	4,0	MT	DE	-	PŠD	90	220/135	ČJ, M	2,00	19 500	Ne	Ano

DOD: 2. 11. 2020, 19. 11. 2020, 5. 12. 2020, 14. 1. 2021 a 2. 2. 2021, začátek vždy v 17.30 hod. a so v 15.00 hod. Škola má dlouholetou tradici ve výuce informačních technologií. Byla založena roku 1994 a je nejmoderněji vybavená střední škola v ČR. Jejím výrazným kladem je také kvalita pedagogů. Specializace – grafické systémy a tvorba webových stránek, správa počítačových sítí, programování a databázové systémy.

Střední odborná škola a Střední odborné učiliště, Praha-Čakovice
 Ke Stadionu 623/9, Čakovice, 196 00 Praha 9
 Ředitel: Mgr. Věra Nováková, tel. 777 347 288
 Kontakt: Mgr. Jakub Částečka, tel. 777 347 289
 E-mail: sekretariat@sou-čakovice.cz
 Web: www.sou-čakovice.cz

Obvod: Praha 9
 Okres: AB
Čtěte více na str. 78

IČ: 00638871 Cizí jazyky: AJ, FJ, NJ
 RedIZO: 600006433 Ubytování: 1 200 Kč/měsíc
 Zřizovatel: Kraj Stravování: 2 000 Kč/měsíc

Kód oboru	Název oboru	Délka studia	Ukonč. studia	Forma studia	Druh studia	Pro žáky	2021/22 příjmy	2020/21 příhl./přijato	Přijímací zkoušky	Prospěch	Roční školné	PLP	OZP
41-43-L/01	Chovatel cizokrajných zvířat	4,0	MT	DE	-	PŠD	30	83/30	ČJ, M	1,80	Ano	Ne	Ne
65-41-L/01	Gastronomie (Gastronomie – kuchař, Gastronomie – číšník)	4,0	MT	DE	-	PŠD	30	24/24	ČJ, M	2,20	Ano	Ne	Ne
65-51-H/01	Kuchař-číšník (Kuchař-číšník, Kuchař)	3,0	VL	DE	-	PŠD	90	102/90	-	2,60	Ano	Ne	Ne
65-51-E/02	Práce ve stravování (Provoz společného stravování)	2,0	VL	DE	-	PŠD	30	29/29	-	3,00	Ano	Ne	Ne
64-41-L/51	Podnikání	2,0	MT	DE	NA	VYU	30	20/20	ČJ, M	2,20	Ano	Ne	Ne

DOD: 4. 11. 2020, 3. 12. 2020 – Gastroden, 13. 1. 2021 a 10. 2. 2021.

Střední odborná škola Jarov
 Učňovská 100/1, Hrdlořezy, 190 00 Praha 9
 Ředitel: Mgr. Miloš Janček, tel. 266 106 254
 Kontakt: Markéta Kvídová, Markéta Andrlíková, tel. 266 106 294, 266 106 314, 284 828 898
 E-mail: sekret@skolajarov.cz
 Web: www.skolajarov.cz

Obvod: Praha 9
 Okres: AB
Čtěte více na str. 75

IČ: 00300268 Cizí jazyky: AJ, NJ
 RedIZO: 600006280 Ubytování: 1 600 Kč/měsíc
 Zřizovatel: Kraj Stravování: 1 350 Kč/měsíc

Kód oboru	Název oboru	Délka studia	Ukonč. studia	Forma studia	Druh studia	Pro žáky	2021/22 příjmy	2020/21 příhl./přijato	Přijímací zkoušky	Prospěch	Roční školné	PLP	OZP
33-42-M/01	Nábytkářská a dřevařská výroba (Dřevostavby)	4,0	MT	DE	-	PŠD	30	27/27	ČJ, M	-	-	Ano	Ne
36-45-M/01	Technická zařízení budov	4,0	MT	DE	-	PŠD	30	16/16	ČJ, M	-	-	Ano	Ne
36-47-M/01	Stavebnictví (Stavební obnova)	4,0	MT	DE	-	PŠD	30	16/16	ČJ, M	-	-	Ano	Ne
41-44-M/01	Zahradnictví (Sadovnická a krajinářská tvorba, Floristika)	4,0	MT	DE	-	PŠD	60	39/37	ČJ, M	-	-	Ano	Ne
63-41-M/01	Ekonomika a podnikání (Management ve sportu)	4,0	MT	DE	-	PŠD	60	125/81	ČJ, DZ, M	-	-	Ano	Ne
23-51-H/01	Strojní mechanik (Zámečnické)	3,0	VL	DE	-	PŠD	30	31/27	-	-	-	Ano	Ne
23-55-H/01	Klempíř	3,0	VL	DE	-	PŠD	15	13/13	-	-	-	Ano	Ne
33-56-H/01	Truhlář	3,0	VL	DE	-	PŠD	60	123/71	-	-	-	Ano	Ne
36-52-H/01	Instalatér	3,0	VL	DE	-	PŠD	60	86/66	-	-	-	Ano	Ne
36-56-H/01	Kominík	3,0	VL	DE	-	PŠD	12	13/13	-	-	-	Ano	Ne
36-58-H/01	Montér vodovodů a kanalizací a obsluha vodárenských zařízení	3,0	VL	DE	-	PŠD	15	2/2	-	-	-	Ano	Ne
36-59-H/01	Podlahář	3,0	VL	DE	-	PŠD	15	20/18	-	-	-	Ano	Ne
36-62-H/01	Sklenář	3,0	VL	DE	-	PŠD	15	6/6	-	-	-	Ano	Ne
36-64-H/01	Tesař	3,0	VL	DE	-	PŠD	30	24/23	-	-	-	Ano	Ne
36-67-H/01	Zedník	3,0	VL	DE	-	PŠD	30	24/22	-	-	-	Ano	Ne
36-67-H/02	Kamnář	3,0	VL	DE	-	PŠD	15	5/5	-	-	-	Ano	Ne
36-69-H/01	Pokrývač	3,0	VL	DE	-	PŠD	15	3/3	-	-	-	Ano	Ne
39-41-H/01	Malíř a lakýrník	3,0	VL	DE	-	PŠD	30	28/28	-	-	-	Ano	Ne
41-52-H/01	Zahradník	3,0	VL	DE	-	PŠD	60	37/37	-	-	-	Ano	Ne
66-51-H/01	Prodáváč (Květinář, Florista)	3,0	VL	DE	-	PŠD	15	13/13	-	-	-	Ano	Ne
23-51-E/01	Strojírenské práce (Zámečnické práce)	3,0	VL	DE	-	PŠD	14	2/2	-	-	-	Ano	Ne
33-56-E/01	Truhlářská a čalounická výroba (Truhlářské práce)	3,0	VL	DE	-	PŠD	28	16/16	-	-	-	Ano	Ne
36-55-E/01	Klempířské práce ve stavebnictví	3,0	VL	DE	-	PŠD	14	2/2	-	-	-	Ano	Ne
36-57-E/01	Malířské a natěračské práce	3,0	VL	DE	-	PŠD	21	15/15	-	-	-	Ano	Ne
36-59-E/01	Podlahářské práce	3,0	VL	DE	-	PŠD	21	7/7	-	-	-	Ano	Ne
36-62-E/01	Sklenářské práce	3,0	VL	DE	-	PŠD	14	1/1	-	-	-	Ano	Ne
36-64-E/01	Tesařské práce	3,0	VL	DE	-	PŠD	14	3/3	-	-	-	Ano	Ne
36-67-E/01	Zednické práce	3,0	VL	DE	-	PŠD	21	11/11	-	-	-	Ano	Ne
36-67-E/02	Stavební práce	2,0	VL	DE	-	PŠD	7	1/1	-	-	-	Ano	Ne
36-69-E/01	Pokrývačské práce	3,0	VL	DE	-	PŠD	14	1/1	-	-	-	Ano	Ne
41-52-E/01	Zahradnické práce (Květinářství a sadovnictví)	3,0	VL	DE	-	PŠD	28	20/20	-	-	-	Ano	Ne
41-52-E/02	Zahradnická výroba	2,0	VL	DE	-	PŠD	7	5/5	-	-	-	Ano	Ne
66-51-E/01	Prodávácké práce (Květinářství a sadovnictví)	3,0	VL	DE	-	PŠD	7	7/7	-	-	-	Ano	Ne
33-42-L/51	Nábytkářská a dřevařská výroba (Dřevostavby)	2,0	MT	DE	NA	VYU	30	12/11	ČJ, M	-	-	Ne	Ne
36-44-L/51	Stavební provoz	2,0	MT	DE	NA	VYU	30	12/11	ČJ, M	-	-	Ne	Ne
41-44-L/51	Zahradnictví	2,0	MT	DE	NA	VYU	30	21/21	ČJ, M	-	-	Ne	Ne
64-41-L/51	Podnikání	2,0	MT	DE	NA	VYU	30	58/30	ČJ, M	-	-	Ne	Ne

DOD: 1. 12. 2020, 5. 1. 2021 a 16. 2. 2021 od 14.00 do 17.00 hod., 12. 12. 2020 a 23. 1. 2021 od 9.00 do 13.00 hod. vždy v každou celou hodinu. Stipendijní program, zahraniční staže, plavecký bazén, studovna, knihovna, internetová kavárna.



Střední odborná škola logistických služeb													
Učňovská 100/1, Hrdlořezy, 190 00 Praha 9										Obvod: Praha 9		Okres: AB	
Ředitel: Ing. Jana Dušejovská, tel. 266 106 230										IČ: 00639516		Cizí jazyky: AJ, FJ, NJ, RJ	
Kontakt: Daniela Zemanová, tel. 266 106 279										RedIZO: 600170071		Ubytování:	
E-mail: sosls@sosls.cz, sekretariat@sosls.cz										Zřizovatel: Kraj		Stravování: 500 Kč/měsíc	
Web: www.sosls.cz													
IZO 110025725													
Kód oboru	Název oboru	Délka studia	Ukonč. studia	Forma studia	Druh studia	Pro žáky	2021/22 přijmou	2020/21 přihl./přijato	Přijímací zkoušky	Prospěch	Roční školné	PLP	OZP
37-41-M/01	Provoz a ekonomika dopravy (Doprava a logistika)	4,0	MT	DE	-	PŠD	30	45/30	ČJ, M			Ano	Ne
37-42-M/01	Logistické a finanční služby (Finanční služby)	4,0	MT	DE	-	PŠD	30	136/30	ČJ, M			Ano	Ne
37-42-M/01	Logistické a finanční služby (Logistické služby)	4,0	MT	DE	-	PŠD	30	141/30	ČJ, M			Ano	Ne
DOD: 9. 12. 2020, 21. 1. 2021 a 4. 2. 2021 od 16:00 a 17:00 hod. Poskytované vzdělávání je přizpůsobeno potřebám trhu práce. Škola spolupracuje se zaměstnavateli. Absolventi najdou široké uplatnění v oblasti dopravy a přepravy, logistiky, finančních a poštovních služeb, ekonomiky a samostatného podnikání. Přijímací řízení se řídí platnou legislativou MŠMT. Škola nemá bezbariérový vstup.													

Střední odborná škola pro administrativu Evropské unie, Praha 9, Lípi 1911													
Lípi 1911/22, Horní Počernice, 193 00 Praha 9										Obvod: Praha 9		Okres: AB	
Ředitel: PhDr. Roman Liška, MBA, tel. 281 012 711										IČ: 14891247		Cizí jazyky: AJ, FJ, NJ, RJ, ŠJ	
Kontakt: Martina Křížová, tel. 281 012 711										RedIZO: 600170047		Ubytování: 1 500 Kč/měsíc	
E-mail: skola@skolaep Praha.cz										Zřizovatel: Kraj		Stravování: 800 Kč/měsíc	
Web: www.skolaep Praha.cz													
IZO 110026012													
Kód oboru	Název oboru	Délka studia	Ukonč. studia	Forma studia	Druh studia	Pro žáky	2021/22 přijmou	2020/21 přihl./přijato	Přijímací zkoušky	Prospěch	Roční školné	PLP	OZP
63-41-M/01	Ekonomika a podnikání (Bankovníctví)	4,0	MT	DE	-	PŠD	30	64/45	ČJ, M	1,30		Ne	Ano
63-41-M/01	Ekonomika a podnikání (Řízení lidských zdrojů)	4,0	MT	DE	-	PŠD	30	80/50	ČJ, M	1,30		Ne	Ano
68-43-M/01	Veřejnosprávní činnost (Právní administrativní)	4,0	MT	DE	-	PŠD	60	203/144	ČJ, M	1,30		Ne	Ano
68-43-M/01	Veřejnosprávní činnost (Provoz diplomatických služeb)	4,0	MT	DE	-	PŠD	60	165/101	ČJ, M	1,30		Ne	Ano
72-41-M/01	Informační služby (Mediální komunikace)	4,0	MT	DE	-	PŠD	30	95/45	ČJ, M	1,30		Ano	Ano
DOD: 4. 11. 2020, 2. 12. 2020, 5. 1. 2021 a 3. 2. 2021. Ve vzdělávacích programech je kladen důraz na výuku cizích jazyků. Škola je mezinárodně certifikovaná IES London a ISO 9001:2008.													

Střední odborná škola uměleckořemeslná s. r. o.													
Podkovářská 797/4, Vysočany, 190 00 Praha 9										Obvod: Praha 9		Okres: AB	
Ředitel: Mgr. Radek Coufal, tel. 774 749 632										IČ: 25641018		Cizí jazyky: AJ, NJ	
Kontakt: Denisa Hulíková, tel. 266 311 751										RedIZO: 600006379		Ubytování: 1 600 Kč/měsíc	
E-mail: info@umeleckoremeslna.cz										Zřizovatel: Soukromý		Stravování: 1 600 Kč/měsíc	
Web: www.umeleckoremeslna.cz													
IZO 000222411													
Kód oboru	Název oboru	Délka studia	Ukonč. studia	Forma studia	Druh studia	Pro žáky	2021/22 přijmou	2020/21 přihl./přijato	Přijímací zkoušky	Prospěch	Roční školné	PLP	OZP
82-48-L/01	Starožitník	4,0	MT	DE	-	PŠD	90		CJ, ČJ, OP, TZ, TL, VZ		14 000	Ano	Ne
82-51-H/01	Umělecký kovář a zámečnický pasif	3,0	VL	DE	-	PŠD, VYU, MAT	55		OP, PO, TZ, VZ, ZR		26 000	Ano	Ne
82-51-H/02	Umělecký truhlář a fezbář	3,0	VL	DE	-	PŠD, VYU, MAT	55		OP, PO, TZ, VZ, ZR		14 000	Ano	Ne
82-51-H/03	Zlatník a klenotník	3,0	VL	DE	-	PŠD, VYU, MAT	40		OP, PO, TZ, VZ, ZR		14 000	Ano	Ne
82-51-H/04	Umělecký keramik	3,0	VL	DE	-	PŠD, VYU, MAT	50		OP, PO, TZ, VZ, ZR		14 000	Ano	Ne
82-51-H/05	Vlásenkář a maskér	3,0	VL	DE	-	PŠD, VYU, MAT	100		OP, PO, TZ, VZ, ZR		14 000	Ano	Ne
82-51-H/06	Umělecký štukatér	3,0	VL	DE	-	PŠD, VYU, MAT	20		OP, PO, TZ, VZ, ZR		14 000	Ano	Ne
82-51-H/07	Umělecký pozlaccovač	3,0	VL	DE	-	PŠD, VYU, MAT	20		OP, PO, TZ, VZ, ZR		14 000	Ano	Ne
82-51-H/08	Umělecký sklenář	3,0	VL	DE	-	PŠD, VYU, MAT	10		OP, PO, TZ, VZ, ZR		14 000	Ano	Ne
82-51-H/09	Umělecký rytec	3,0	VL	DE	-	PŠD, VYU, MAT	15		OP, PO, TZ, VZ, ZR		14 000	Ano	Ne
82-51-L/51	Umělecké řemeslné práce	2,0	MT	DE	NA	VYU	80		CJ, ČJ, OP, TL, VZ		14 000	Ano	Ne
DOD: 23. 9. 2020 13:00–17:00 hod., 7. 10. 2020 9:00–17:00 hod., 4. 11. 2020 13:00–17:00 hod., 18. 11. 2020 13:00–17:00 hod., 16. 12. 2020 13:00–17:00 hod., 13. 1. 2021 13:00–17:00 hod., 17. 2. 2021 13:00–17:00 hod. a 17. 3. 2021 13:00–17:00 hod. Školné u oborů Umělecký truhlář a fezbář, Zlatník a klenotník, Umělecký keramik, Vlaseňkář a maskér, Umělecký štukatér, Umělecký pozlaccovač, Umělecký sklenář a Umělecký rytec je stanoveno za teoretickou výuku, školné za praktickou výuku si žák/žákyně zástupce domlouvá s mistrem odborného vyučování dle daného oboru.													

Střední průmyslová škola na Proseku													
Novoborská 610/2, Prosek, 190 00 Praha 9										Obvod: Praha 9		Okres: AB	
Ředitel: Mgr. Jiří Bernát										IČ: 14891239		Cizí jazyky: AJ, NJ	
Kontakt: Daniela Milotová, tel. 286 028 344										RedIZO: 600170039		Ubytování:	
E-mail: daniela.milotova@sps-prosek.cz										Zřizovatel: Kraj		Stravování: 500 Kč/měsíc	
Web: www.sps-prosek.cz													
IZO 014891221													
Kód oboru	Název oboru	Délka studia	Ukonč. studia	Forma studia	Druh studia	Pro žáky	2021/22 přijmou	2020/21 přihl./přijato	Přijímací zkoušky	Prospěch	Roční školné	PLP	OZP
18-20-M/01	Informační technologie (Správa sítí a IT bezpečnost)	4,0	MT	DE	-	PŠD	30	102/30	ČJ, M			Ano	Ne
18-20-M/01	Informační technologie (Vývoj aplikací)	4,0	MT	DE	-	PŠD	30	131/30	ČJ, M			Ano	Ne
23-41-M/01	Strojrenství (Počítačová podpora konstruování)	4,0	MT	DE	-	PŠD	30	52/29	ČJ, M			Ano	Ne
26-41-M/01	Elektrotechnika (Automatizace měst a budov)	4,0	MT	DE	-	PŠD	30	81/30	ČJ, M			Ano	Ne
26-41-M/01	Elektrotechnika (Mechatronika – průmyslová automatizace)	4,0	MT	DE	-	PŠD	30	69/30	ČJ, M			Ano	Ne
DOD: 28. 11. 2020, 12. 12. 2020, 9. 1. 2021, 23. 1. 2021 a 13. 2. 2021 začátek v 10:00, 10:30 a 11:00 hod. kdy dostanete informace o škole a přijímacím řízení, a poté následuje prohlídka odborných učeben. Na DOD je nutné se zaregistrovat, podrobnosti na webových stránkách školy.													

Střední průmyslová škola zeměměřická, Praha 9, Pod Tábořem 300													
Pod Tábořem 300/7, Hrdlořezy, 190 00 Praha 9										Obvod: Praha 9		Okres: AB	
Ředitel: Ing. Jan Staněk, tel. 284 821 803										IČ: 61386278		Cizí jazyky: AJ	
Kontakt: Ing. Hana Lebedová, tel. 284 827 091										RedIZO: 600006123		Ubytování:	
E-mail: spszem@spszem.cz										Zřizovatel: Kraj		Stravování: 640 Kč/měsíc	
Web: www.spszem.cz													
IZO 000638404													
Kód oboru	Název oboru	Délka studia	Ukonč. studia	Forma studia	Druh studia	Pro žáky	2021/22 přijmou	2020/21 přihl./přijato	Přijímací zkoušky	Prospěch	Roční školné	PLP	OZP
79-41-K/41	Gymnázium	4,0	MT	DE	-	PŠD	30		ČJ, M			Ne	Ne
36-46-M/01	Geodézie a katastr nemovitostí	4,0	MT	DE	-	PŠD	60	113/56	ČJ, M			Ne	Ne
DOD: 20. 10. 2020 16:30–18:30 hod., 8. 12. 2020 16:30–18:30 hod., 19. 1. 2021 16:30–18:30 hod., 23. 1. 2021 9:00–13:00 hod., GIS Day 14. 11. 2020 9:00–13:00 hod.													

Střední škola – Centrum odborné přípravy technickohospodářské, Praha 9, Poděbradská 1/179										Obvod: Praha 9		Okres: AB		
Poděbradská 179/1, Vysočany, 190 00 Praha 9														
Ředitel: Mgr. Josef Ležal, tel. 266 039 035														
Kontakt: Helena Růžicková, tel. 266 039 304										IČ: 14891212		Cizí jazyky: AJ, NJ, RJ		
E-mail: ruzickova@copth.cz										RedIZO: 600170063		Ubytování:		
Web: www.copth.cz										Zřizovatel: Kraj		Stravování: 700 Kč/měsíc		
IZO	Kód oboru	Název oboru	Délka studia	Ukonč. studia	Forma studia	Druh studia	Pro žáky	2021/22 příjmovou	2020/21 přihl./přijato	Přijímací zkoušky	Prospěch	Roční školné	PLP	OZP
	26-41-M/01	Elektrotechnika	4,0	MT	DE	-	PŠD	30		ČJ, M			Ano	Ne
	63-41-M/01	Ekonomika a podnikání	4,0	MT	DE	-	PŠD	30		ČJ, M			Ne	Ne
	68-43-M/01	Veřejnosprávní činnost	4,0	MT	DE	-	PŠD	60		ČJ, M			Ne	Ne
	26-41-L/01	Mechanik elektrotechnik	4,0	MT	DE	-	PŠD	90		ČJ, M			Ano	Ne
	28-42-L/01	Chemik operátor	4,0	MT	DE	-	PŠD	60		ČJ, M			Ano	Ne
	34-56-L/01	Fotograf	4,0	MT	DE	-	PŠD	30		ČJ, M			Ano	Ne
	69-41-L/01	Kosmetické služby	4,0	MT	DE	-	PŠD	30		ČJ, M			Ano	Ne
	23-68-H/01	Mechanik opravář motorových vozidel	3,0	VL	DE	-	PŠD	60		-			Ano	Ne
	26-51-H/02	Elektrikář – silnoproud	3,0	VL	DE	-	PŠD	30		-			Ano	Ne
	26-52-H/01	Elektromechanik pro zařízení a přístroje	3,0	VL	DE	-	PŠD	30		-			Ano	Ne
	26-57-H/01	Autoelektrikář	3,0	VL	DE	-	PŠD	30		-			Ano	Ne
	28-52-H/01	Chemik	3,0	VL	DE	-	PŠD	30		-			Ano	Ne
	31-58-H/01	Krejčí	3,0	VL	DE	-	PŠD	30		-			Ano	Ne
	32-52-H/01	Výrobce kožedělného zboží	3,0	VL	DE	-	PŠD	15		TZ			Ano	Ne
	69-51-H/01	Kadeřník	3,0	VL	DE	-	PŠD	60		-			Ano	Ne
	82-51-H/03	Zlatník a klenotník	3,0	VL	DE	-	PŠD	30		TZ			Ano	Ne
	82-51-H/09	Umělecký rytec	3,0	VL	DE	-	PŠD	10		TZ			Ano	Ne
	26-41-L/52	Provozní elektrotechnika	2,0	MT	DE	NA	VYU	30		ČJ, M			Ano	Ne
	64-41-L/51	Podnikání	2,0	MT	DE	NA	VYU	30		ČJ, M			Ano	Ne

Aktuální informace na webových stránkách školy.

Tab. 162

Střední škola ARCUS, s. r. o.										Obvod: Praha 9		Okres: AB		
Kardašovská 691, Hloubětín, 198 00 Praha 9														
Ředitel: RNDr. Josef Závěta, ČSc., tel. 281 865 390												Čtěte více na str. 76		
Kontakt: tel. 281 869 168, 281 865 390										IČ: 25614851		Cizí jazyky: AJ, FJ, NJ, RJ, ŠJ		
E-mail: info@arcus9.cz, info@arcusp9.cz										RedIZO: 600006450		Ubytování:		
Web: www.arcus9.cz										Zřizovatel: Soukromý		Stravování:		
IZO	Kód oboru	Název oboru	Délka studia	Ukonč. studia	Forma studia	Druh studia	Pro žáky	2021/22 příjmovou	2020/21 přihl./přijato	Přijímací zkoušky	Prospěch	Roční školné	PLP	OZP
	65-42-M/02	Cestovní ruch	4,0	MT	DE	-	PŠD	26	76/26	ČJ, M	1,70	22 900	Ne	Ne
	82-41-M/17	Multimediální tvorba	4,0	MT	DE	-	PŠD	26	39/26	TZ	1,70	28 900	Ano	Ne

DOD: 21. 10. 2020, 3. 11. 2020, 30. 11. 2020, 7. 12. 2020, 19. 1. 2021 a 17. 2. 2021. Škola založená již v roce 1993 má pět počítačových učeben a neomezený přístup na internet, datové projektor v každé učebně, ateliér, fotoateliér. Kmenové učebny jsou vybaveny rekuperačními jednotkami a klimatizací. Od ledna 2020 došlo ke změně názvu školy. Aktuální informace na webových stránkách školy.

Tab. 163

Střední škola hotelnictví a gastronomie SČMSD Praha, s. r. o.										Obvod: Praha 9		Okres: AB		
Slavětinská 82, Klánovice, 190 14 Praha 9														
Ředitel: Mgr. Eva Juríková, tel. 281 012 111														
Kontakt: Martina Pánková, tel. 281 012 111, 736 754 765										IČ: 49615378		Cizí jazyky: AJ, NJ, ŠJ		
E-mail: sekretariat@hotelova-skola.cz										RedIZO: 600006298		Ubytování:		
Web: www.hotelova-skola.cz										Zřizovatel: Soukromý		Stravování: 1 100 Kč/měsíc		
IZO	Kód oboru	Název oboru	Délka studia	Ukonč. studia	Forma studia	Druh studia	Pro žáky	2021/22 příjmovou	2020/21 přihl./přijato	Přijímací zkoušky	Prospěch	Roční školné	PLP	OZP
	65-42-M/01	Hotelnictví (Management golfu)	4,0	MT	DE	-	PŠD	30	0/0	ČJ, M		19 000	Ano	Ne
	65-42-M/01	Hotelnictví (Moderně)	4,0	MT	DE	-	PŠD	30	16/12	ČJ, M		21 000	Ano	Ne
	65-42-M/02	Cestovní ruch	4,0	MT	DE	-	PŠD	30	24/23	ČJ, M		19 000	Ne	Ne
	65-41-L/01	Gastronomie	4,0	MT	DE	-	PŠD	30	26/16	ČJ, M		18 000	Ano	Ne
	29-54-H/01	Cukrář	3,0	VL	DE	-	PŠD	30	8/8	-		13 000	Ano	Ne
	65-51-H/01	Kuchař-číšník	3,0	VL	DE	-	PŠD	60	37/25	-		13 000	Ano	Ne
	65-42-M/01	Hotelnictví (Moderně)	4,0	MT	Jl	-	DZŠ	10	0/0	ČJ, M		21 000	Ano	Ne
	65-42-M/02	Cestovní ruch	4,0	MT	Jl	-	DZŠ	10	0/0	ČJ, M		19 000	Ne	Ne
	29-54-H/01	Cukrář	3,0	VL	Jl	-	DZŠ	10	4/4	-		13 000	Ano	Ne
	65-51-H/01	Kuchař-číšník	3,0	VL	Jl	-	DZŠ	10	0/0	-		13 000	Ano	Ne
	64-41-L/51	Podnikání	2,0	MT	Jl	NA	VYU	30	10/7	ČJ, M		16 000	Ne	Ne

DOD: 3. 11. 2020 9:00–14:00 hod., 10. 11. 2020 10:00–18:00 hod. a 23. 1. 2021 9:00–14:00 hod., dále po dohodě. Ocenění Škola roku 2012, nominace 2019. Vlastní e-learningový systém, přístup k výukovým programům i z domova. Výuka předmětu Kulinářství dle metodiky Kulinářského umění v moderním gastrostudiu. Výuka Cukrářství v profesionální dílně. Možnost přestupu v rámci oborů, motivační příspěvek, mezinárodní výměnné pobyty a stáže, praxe na renomovaných pracovištích, individuální přístup. Možnost členství v gastronomickém týmu školy, sportovní turnaje, spolupráce s Makro ČR na projektu Budoucí kuchaři a Makro. Studenti oboru Cestovní ruch provozují cestovní kancelář. Dobrá dostupnost MHD. Učební obory denní Cukrář, Kuchař-číšník – při dobrém prospěchu zdarma.

Tab. 164

Střední škola kosmetiky a hotelnictví BEAN, s. r. o.										Obvod: Praha 9		Okres: AB		
Českokobrodská 362/32a, Hrdlořezy, 190 00 Praha 9														
Ředitel: Ing. Yvona Šorejsová, tel. 773 951 313														
Kontakt: studijní oddělení, tel. 266 317 361										IČ: 25059491		Cizí jazyky: AJ, FJ, NJ, RJ, ŠJ		
E-mail: info@bean.cz										RedIZO: 600005798		Ubytování:		
Web: www.bean.cz										Zřizovatel: Soukromý		Stravování:		
IZO	Kód oboru	Název oboru	Délka studia	Ukonč. studia	Forma studia	Druh studia	Pro žáky	2021/22 příjmovou	2020/21 přihl./přijato	Přijímací zkoušky	Prospěch	Roční školné	PLP	OZP
	65-41-L/01	Gastronomie (Hosteska – steward)	4,0	MT	DE	-	PŠD			ČJ, M			Ano	Ne
	69-41-L/01	Kosmetické služby	4,0	MT	DE	-	PŠD			ČJ, M			Ano	Ne
	65-51-H/01	Kuchař-číšník	3,0	VL	DE	-	PŠD			-			Ano	Ne
	64-41-L/51	Podnikání	2,0	MT	KS	NA	VYU			ČJ, M			Ano	Ano
	65-41-L/51	Gastronomie	2,0	MT	KS	NA	VYU			ČJ, M			Ano	Ne
	65-41-L/01	Gastronomie (Hosteska – steward)	1,0	MT	DE	ZM	MAT			-			Ano	Ne
	69-41-L/01	Kosmetické služby	1,0	MT	DE	ZM	MAT			-			Ano	Ne

Místo výuky Poděbradská 179/1, Vysočany, Praha 9. Aktuální informace včetně možnosti vzdělání formou jednoletého zkráceného studia na webových stránkách školy.

Střední škola mediální grafiky a tisku, s. r. o.

Beranových 695, Letňany, 199 00 Praha 9

Obvod: Praha 9

Okres: AB

Ředitel: PaedDr. Jiří Cílkán, tel. 211 152 511

Čtěte více na str. 14, 79

Kontakt: Petra Petržilková, tel. 211 152 514

IČ: 25687344

Cizí jazyky: AJ

E-mail: sekretariat@medialnigrafika.cz

RedIZO: 600006654

Ubytování:

Web: www.medialnigrafika.cz

Zřizovatel: Soukromý

Stravování: 1 300 Kč/měsíc

IZO 000013757	Kód oboru	Název oboru	Délka studia	Ukonč. studia	Forma studia	Druh studia	Pro žáky	2021/22 přijmou	2020/21 přihl./přijato	Přijímací zkoušky	Prospěch	Roční školné	PLP	OZP
34-53-L/01		Reprodukční grafik pro média	4,0	MT	DE	-	PŠD	45	118/51	ČJ, M	2,00	25 000	Ano	Ano
34-52-H/01		Tiskař na polygrafických strojích	3,0	VL	DE	-	PŠD	10	6/1	-	2,90	23 000	Ano	Ano
34-53-H/01		Reprodukční grafik	3,0	VL	DE	-	PŠD	45	99/45	-	2,50	23 000	Ano	Ano
34-57-H/01		Knihář	3,0	VL	DE	-	PŠD	5	0/0	-	2,90	16 000	Ano	Ano

DOD: st 7. 10. 2020 od 14:00 do 18:00 hod., st 4. 11. 2020 od 14:00 do 18:00 hod., so 5. 12. 2020 od 9:00 do 15:00 hod., so 16. 1. 2021 od 9:00 do 15:00 hod., st 27. 1. 2021 od 14:00 do 18:00 hod. a st 10. 2. 2021 od 14:00 do 18:00 hod.

Střední zahradnická škola a Střední odborné učiliště s. r. o.

Hloubětinská 78/26, Hloubětín, 198 00 Praha 9

Obvod: Praha 9

Okres: AB

Ředitel: Ing. Bc. Ivan Roušal

Kontakt: Martina Řeháková, tel. 602 402 707, 267 910 144

IČ: 03036600

Cizí jazyky: AJ

E-mail: sekretariat@zahradnickaskola.cz

RedIZO: 691006989

Ubytování:

Web: www.zahradnickaskola.cz

Zřizovatel: Soukromý

Stravování:

IZO 181059568	Kód oboru	Název oboru	Délka studia	Ukonč. studia	Forma studia	Druh studia	Pro žáky	2021/22 přijmou	2020/21 přihl./přijato	Přijímací zkoušky	Prospěch	Roční školné	PLP	OZP
41-44-M/01		Zahradnictví	4,0	MT	DE	-	PŠD	30	25/25	ČJ, M	-	12 000	Ano	Ne
41-52-H/01		Zahradník	3,0	VL	DE	-	PŠD	20	20/20	-	-	-	Ano	Ne
66-51-H/01		Prodáváč (Prodáváč květin)	3,0	VL	DE	-	PŠD	12	12/12	-	-	-	Ano	Ne

DOD: na webových stránkách školy, po dohodě kdykoli. Škola rodinného typu, přátelské prostředí, vlastní vazařna a prodejna, odborné praxe ve firmách, účast na oborových soutěžích, projektová činnost, prezentace na výstavách, uplatnění v praxi. U stanice metra B Hloubětinská. Možnost zajištění ubytování a stravování.

Vyšší odborná škola informačních studií a Střední škola elektrotechniky, multimedií a informatiky

Novovysočanská 280/48, Vysočany, 190 00 Praha 9

Obvod: Praha 9

Okres: AB

Ředitel: Ing. Marcela Davidková Antoňová, CSc., tel. 266 772 200

Čtěte více na str. 78

Kontakt: Simona Cmíralová, tel. 266 772 220

IČ: 14891409

Cizí jazyky: AJ, NJ

E-mail: studijni@ssemi.cz

RedIZO: 600006174

Ubytování:

Web: www.ssemi.cz

Zřizovatel: Kraj

Stravování: 651 Kč/měsíc

IZO 014891409	Kód oboru	Název oboru	Délka studia	Ukonč. studia	Forma studia	Druh studia	Pro žáky	2021/22 přijmou	2020/21 přihl./přijato	Přijímací zkoušky	Prospěch	Roční školné	PLP	OZP
18-20-M/01		Informační technologie (Softwarové aplikace a programování)	4,0	MT	DE	-	PŠD	30	-	ČJ, M	-	-	Ano	Ne
26-41-M/01		Elektrotechnika (Zabezpečovací technika a bezpečnostní technologie)	4,0	MT	DE	-	PŠD	30	-	ČJ, M	-	-	Ano	Ne
82-41-M/17		Multimediální tvorba (Vizualizace a počítačová grafika)	4,0	MT	DE	-	PŠD	30	-	TZ	-	-	Ne	Ne
26-41-L/01		Mechanik elektrotechnik (Elektronik pro informační a komunikační techniku)	4,0	MT	DE	-	PŠD	30	-	ČJ, M	-	-	Ano	Ne
26-52-H/01		Elektromechanik pro zařízení a přístroje (Mechanik elektronických zařízení)	3,0	VL	DE	-	PŠD	30	-	-	-	-	Ano	Ne
68-42-L/51		Bezpečnostní služby (Bezpečnostní služby a systémy)	2,0	MT	DE	NA	VYU	24	-	ČJ, M	-	-	Ano	Ne
26-52-H/01		Elektromechanik pro zařízení a přístroje	1,0	VL	KS	ZV	VYU, MAT	60	-	-	-	-	Ano	Ne

Aktuální informace na webových stránkách školy.

Vyšší policejní škola a Střední policejní škola Ministerstva vnitra v Praze

Pod Táborem 102/5, Hrdlořezy, 190 24 Praha 9

Obvod: Praha 9

Okres: AB

Ředitel: Ing. Zdeněk Jedlička, tel. 234 145 200

Kontakt: Ing. Pavel Bradáč, tel. 234 145 371

IČ: 48135453

Cizí jazyky: AJ, NJ, RJ

E-mail: podatelna@skolamv.cz

RedIZO: 680000011

Ubytování: 1 600 Kč/měsíc

Web: www.skolamv.cz

Zřizovatel: Stát

Stravování: 2 300 Kč/měsíc

IZO 200001027	Kód oboru	Název oboru	Délka studia	Ukonč. studia	Forma studia	Druh studia	Pro žáky	2021/22 přijmou	2020/21 přihl./přijato	Přijímací zkoušky	Prospěch	Roční školné	PLP	OZP
68-42-M/01		Bezpečnostně právní činnost	4,0	MT	DE	-	PŠD	124	610/122	ČJ, M, TV	-	-	Ano	Ne

DOD: 5. 12. 2020. Cena oběda 44 Kč.

Soukromé střední odborné učiliště ATHOZ, spol. s r. o.

Pelušková 1410, Kyje, 198 00 Praha 9

Obvod: Praha 9

Okres: AB

Ředitel: Mgr. Pavla Šarapatková, tel. 773 362 211

Kontakt: Dana Rychtaříková, tel. 777 277 013

IČ: 61456217

Cizí jazyky: AJ, NJ, RJ

E-mail: sarapatkova@athoz.cz

RedIZO: 600005445

Ubytování: 2 000 Kč/měsíc

Web: www.athoz.cz

Zřizovatel: Soukromý

Stravování: 800 Kč/měsíc

IZO 108029395	Kód oboru	Název oboru	Délka studia	Ukonč. studia	Forma studia	Druh studia	Pro žáky	2021/22 přijmou	2020/21 přihl./přijato	Přijímací zkoušky	Prospěch	Roční školné	PLP	OZP
65-51-H/01		Kuchař-číšník	3,0	VL	DE	-	PŠD	40	20/18	-	-	-	Ano	Ano

DOD: 26. 10. 2020 a 4. 1. 2021 od 15:00 do 17:00 hod. Žáci neplatí školné a jsou přijímáni ke studiu bez přijímacích zkoušek. Orientačním kritériem výběru je známka z chování a zájem o zvolený obor. Praktická výuka probíhá v gastronomických provozovnách na základě smluv o spolupráci, pod dohledem pedagogických pracovníků a pokrývá profesní dovednosti a návyky pro celý úsek gastronomie. Počet přijímaných žáků na školní rok 2021/2022 je 40.

Střední odborné učiliště gastronomie a podnikání

Za Černým mostem 362/3, Hloubětín, 198 00 Praha 9

Ředitel: Ing. Zdeňka Matoušová, tel. 281 028 902

Kontakt: Věra Hendrychová, tel. 281 028 904

E-mail: sougastropraha9@seznam.cz

Web: www.sougastro.cz

Obvod: Praha 9

Okres: AB

Čtěte více na str. 77

IČ: 49629077 Cizí jazyky: AJ, NJ

RedIZO: 600006387 Ubytování: 1 600 Kč/měsíc

Zřizovatel: Kraj Stravování: 1 100 Kč/měsíc



Kód oboru	Název oboru	Délka studia	Ukonč. studia	Forma studia	Druh studia	Pro žáky	2021/22 příjmovou	2020/21 přihl./přijato	Přijímací zkoušky	Prospěch	Roční školné	PLP	OZP
65-42-M/01	Hotelnictví (Hotelnictví a turismus se zaměřením na ICT v hotelovém provozu)	4,0	MT	DE	-	PŠD	45	49/28	ČJ, M	2,00		Ne	Ne
66-41-L/01	Obchodník (Obchodník se zaměřením na logistiku v obchodě)	4,0	MT	DE	-	PŠD	15	10/5	ČJ, M	2,00		Ne	Ne
29-53-H/01	Pekař (Pekař)	3,0	VL	DE	-	PŠD	30	21/13	-	2,60		Ne	Ne
29-54-H/01	Cukrář (Cukrář)	3,0	VL	DE	-	PŠD	60	105/53	-	2,40		Ne	Ne
29-56-H/01	Řezník-uzenář (Řezník-uzenář)	3,0	VL	DE	-	PŠD	30	24/18	-	2,60		Ne	Ne
65-51-H/01	Kuchař-číšník (Kuchař, Kuchař-číšník, Číšník – servírka)	3,0	VL	DE	-	PŠD	135	142/79	-	2,40		Ne	Ne
66-51-H/01	Prodávač (Prodávač květin)	3,0	VL	DE	-	PŠD	15	25/9	-	2,60		Ne	Ne
66-52-H/01	Aranžér (Aranžér a propagace)	3,0	VL	DE	-	PŠD	45	49/28	-	2,40		Ne	Ne
64-41-L/51	Podnikání (Podnikání)	2,0	MT	DE	NA	VYU	60	97/60	ČJ, M	2,00		Ne	Ne

Informační náborová kancelář – tel. 281 028 956, 724 909 426 – od října 2020 každé úterý od 10:00 do 18:00 hod.

PRAHA 10**Gymnázium ALTIS s. r. o.**

Dopplerova 351/2, Petrovice, 109 00 Praha 10

Ředitel: PaedDr. Vladimíra Fišerová, tel. 605 259 075, 605 259 033

Kontakt: PaedDr. Vladimíra Fišerová, tel. 605 259 075

E-mail: vedeni@altis.cz

Web: www.altis.cz

Obvod: Praha 10

Okres: AB

IČ: 63672197 Cizí jazyky: AJ, FJ, NJ, RJ, ŠJ

RedIZO: 600005160 Ubytování:

Zřizovatel: Soukromý Stravování:

Kód oboru	Název oboru	Délka studia	Ukonč. studia	Forma studia	Druh studia	Pro žáky	2021/22 příjmovou	2020/21 přihl./přijato	Přijímací zkoušky	Prospěch	Roční školné	PLP	OZP
79-41-K/81	Gymnázium (Vědění je moc)	8,0	MT	DE	-	ZŠS			AJ, ČJ, M, VZ		66 000	Ne	Ne

Aktuální informace na webových stránkách školy.

Gymnázium bratří Čapků a První české soukromé střední odborné učiliště s. r. o.

Trhanovské náměstí 129/8, Hostivař, 102 00 Praha 10

Ředitel: Mgr. Alena Ondráková, tel. 606 709 781

Kontakt: Bc. Gabriela Rychtářová, tel. 736 726 330

E-mail: skola@gbc-pcssou.cz

Web: www.gymnaziumbc.cz, www.pcssou.cz

Obvod: Praha 10

Okres: AB

Čtěte více na str. 79

IČ: 25100289 Cizí jazyky: AJ, FJ, L

RedIZO: 600006531 Ubytování:

Zřizovatel: Soukromý Stravování:

Kód oboru	Název oboru	Délka studia	Ukonč. studia	Forma studia	Druh studia	Pro žáky	2021/22 příjmovou	2020/21 přihl./přijato	Přijímací zkoušky	Prospěch	Roční školné	PLP	OZP
79-41-K/41	Gymnázium	4,0	MT	DE	-	PŠD	60	40/20	ČJ, M, PO		28 800	Ne	Ne
29-54-H/01	Cukrář	3,0	VL	DE	-	PŠD	20	10/7	PO		7 200	Ano	Ne
33-56-H/01	Truhlář	3,0	VL	DE	-	PŠD	25	8/8	PO		8 400	Ano	Ne
69-51-H/01	Kadeřník	3,0	VL	DE	-	PŠD	32	37/25	PO		15 000	Ano	Ne
82-51-H/05	Vlásenkář a maskér	3,0	VL	DE	-	PŠD	15	15/11	PO, TZ		15 000	Ano	Ne
29-51-E/01	Potravinářská výroba	3,0	VL	DE	-	PŠD	10	3/3	PO		7 200	Ano	Ne
33-56-E/01	Truhlářská a čalounická výroba	3,0	VL	DE	-	PŠD	10	2/2	PO		8 400	Ano	Ne
64-41-L/51	Podnikání	2,0	MT	DE	NA	VYU	60	15/15	ČJ, M, PO		15 600	Ano	Ne
69-41-L/52	Vlasová kosmetika	2,0	MT	DE	NA	VYU	30	12/10	ČJ, M, PO		15 600	Ano	Ne

DOD: každé ú a čt od 13:00 do 16:00 hod. Klademe důraz na individuální potřeby žáků, bezstresové prostředí, malý počet žáků ve třídě, rodinný charakter školy.

Gymnázium, Praha 10, Omská 1300

Omská 1300/4, Vršovice, 100 00 Praha 10

Ředitel: Mgr. Milošlav Nápravník, tel. 296 368 405

Kontakt: tel. 296 368 411

E-mail: info@omska.cz

Web: www.omska.cz

Obvod: Praha 10

Okres: AB

IČ: 63109026 Cizí jazyky: AJ, FJ, L, NJ, RJ, ŠJ

RedIZO: 600006646 Ubytování:

Zřizovatel: Kraj Stravování: 600 Kč/měsíc

Kód oboru	Název oboru	Délka studia	Ukonč. studia	Forma studia	Druh studia	Pro žáky	2021/22 příjmovou	2020/21 přihl./přijato	Přijímací zkoušky	Prospěch	Roční školné	PLP	OZP
79-41-K/81	Gymnázium	8,0	MT	DE	-	ZŠS	60	322/60	AJ, ČJ, M			Ne	Ano
79-41-K/41	Gymnázium	4,0	MT	DE	-	PŠD	30	157/59	ČJ, M			Ne	Ano

Aktuální informace na webových stránkách školy.

Gymnázium, Praha 10, Přípotoční 1337

Přípotoční 1337/1a, Vršovice, 101 00 Praha 10

Ředitel: Mgr. Roman Vlček, tel. 267 199 415

Kontakt: tel. 267 199 425

E-mail: info@gsgpraha.cz

Web: www.gsgpraha.cz

Obvod: Praha 10

Okres: AB

IČ: 61385379 Cizí jazyky: AJ, FJ, NJ, RJ, ŠJ

RedIZO: 600171710 Ubytování:

Zřizovatel: Kraj Stravování:

Kód oboru	Název oboru	Délka studia	Ukonč. studia	Forma studia	Druh studia	Pro žáky	2021/22 příjmovou	2020/21 přihl./přijato	Přijímací zkoušky	Prospěch	Roční školné	PLP	OZP
79-41-K/41	Gymnázium	4,0	MT	DE	-	PŠD			ČJ, M			Ne	Ne
79-42-K/41	Gymnázium se sportovní přípravou	4,0	MT	DE	-	PŠD			ČJ, M, TZ			Ano	Ne

Aktuální informace na webových stránkách školy.

Gymnázium, Praha 10, Voděradská 2

Voděradská 900/2, Strašnice, 100 00 Praha 10

Ředitel: Mgr. Jitka Fišerová, tel. 274 815 774

Kontakt: Mgr. Martin Fanta, tel. 274 773 170

E-mail: info@gymvod.cz

Web: www.gymvod.cz

Obvod: Praha 10

Okres: AB

IČ: 61385361

RedIZO: 600006603

Zřizovatel: Kraj

Cizí jazyky: AJ, FJ, L, NJ, RJ, ŠJ

Ubytování:

Stravování: 580 Kč/měsíc

Čtěte více na str. 79



IZO	Kód oboru	Název oboru	Délka studia	Ukonč. studia	Forma studia	Druh studia	Pro žáky	2021/22 přijmou	2020/21 přihl./přijato	Přijímací zkoušky	Prospěch	Roční školné	PLP	OZP
79-41-K/81	Gymnázium		8,0	MT	DE	-	ZŠ5	30	235/30	AJ, ČJ, M			Ne	Ne
79-41-K/61	Gymnázium		6,0	MT	DE	-	ZŠ7	30	227/30	AJ, ČJ, M			Ne	Ne
79-41-K/41	Gymnázium		4,0	MT	DE	-	PŠD	30	93/30	ČJ, M			Ne	Ne

DDO: 2. 12. 2020 a 20. 1. 2021 od 17:00 hod. Hlavním cílem gymnázia je příprava žáků ke studiu na vysokých školách. Působí zde výsoce kvalifikovaný a stabilizovaný pedagogický sbor. Zaměření školy je všeobecné. Ve vyšších ročnících si žáci dle svého zájmu a specializace vybírají ze široké nabídky volitelných seminářů. Škola je zapojena do mezinárodních projektů The Globe, European Youth Parliament a spolupracuje s partnerskými školami v zahraničí. Aktuální informace na webových stránkách školy.

Křesťanské gymnázium

Kozinova 1000/1, Hostivař, 102 00 Praha 10

Ředitel: Mgr. Ing. Božena Böhmová, tel. 271 750 632

Kontakt: tel. 271 751 291

E-mail: info@krestanskegymnazium.cz

Web: www.krestanskegymnazium.cz

Obvod: Praha 10

Okres: AB

IČ: 60162961

RedIZO: 600006476

Zřizovatel: Církev

Cizí jazyky: AJ, FJ, L, NJ

Ubytování:

Stravování: 550 Kč/měsíc

IZO	Kód oboru	Název oboru	Délka studia	Ukonč. studia	Forma studia	Druh studia	Pro žáky	2021/22 přijmou	2020/21 přihl./přijato	Přijímací zkoušky	Prospěch	Roční školné	PLP	OZP
79-41-K/81	Gymnázium	(Škola jako cesta – ne cíl)	8,0	MT	DE	-	ZŠ5		43/20	ČJ, M		3 000	Ne	Ne

Aktuální informace na webových stránkách školy. Školní přijímací zkouška – test z matematiky.

Soukromé zastříleté gymnázium DINO-HIGH SCHOOL s. r. o.

Bellova 352, Petrovice, 109 00 Praha 10

Ředitel: Mgr. Ondřej Zaorálek, tel. 240 200 082

Kontakt: Tereza Hajžmanová, tel. 777 629 837

E-mail: tereza.hajzmanova@dinokola.cz

Web: www.dinokola.cz

Obvod: Praha 10

Okres: AB

IČ: 27441253

RedIZO: 651040370

Zřizovatel: Soukromý

Cizí jazyky: AJ, FJ, NJ, ŠJ

Ubytování:

Stravování:

IZO	Kód oboru	Název oboru	Délka studia	Ukonč. studia	Forma studia	Druh studia	Pro žáky	2021/22 přijmou	2020/21 přihl./přijato	Přijímací zkoušky	Prospěch	Roční školné	PLP	OZP
79-41-K/81	Gymnázium	(DINO HIGH SCHOOL)	8,0	MT	DE	-	ZŠ5	20	43/20	AJ, ČJ, M, PO		165 000	Ne	Ano

Přijímací řízení – prospěch max. 3 body podle celkového počtu známek 1. 2 a 3 (a horší) na vysvědčeních za obě pololetí 4. třídy a 1. pololetí 5. třídy. Aktuální informace na webových stránkách školy.

Bankovní akademie – Gymnázium a Střední odborná škola, a. s.

Kodaňská 54/10, Vršovice, 101 00 Praha 10

Ředitel: PhDr. Marek Matějka, tel. 210 088 848

Kontakt: Mgr. Lenka Čejková, tel. 210 088 811

E-mail: lenka.cejkova@gymnaziumkodanska.cz

Web: www.gymnaziumkodanska.cz

Obvod: Praha 10

Okres: AB

IČ: 04235380

RedIZO: 691009619

Zřizovatel: Soukromý

Cizí jazyky: AJ, NJ, ŠJ

Ubytování:

Stravování: 600 Kč/měsíc

IZO	Kód oboru	Název oboru	Délka studia	Ukonč. studia	Forma studia	Druh studia	Pro žáky	2021/22 přijmou	2020/21 přihl./přijato	Přijímací zkoušky	Prospěch	Roční školné	PLP	OZP
79-41-K/81	Gymnázium		8,0	MT	DE	-	ZŠ5			AJ, ČJ, M, PO		52 000	Ne	Ano

Aktuální informace na webových stránkách školy.

Hotelová škola, Praha 10, Vršovická 43

Vršovická 564/43, Vršovice, 101 00 Praha 10

Ředitel: Mgr. Petr Vomela, tel. 778 528 253

Kontakt: tel. 271 001 531

E-mail: informace@shs.cz

Web: www.shs.cz

Obvod: Praha 10

Okres: AB

IČ: 60461713

RedIZO: 600004741

Zřizovatel: Kraj

Cizí jazyky: AJ, FJ, IJ, NJ, ŠJ

Ubytování:

Stravování:

Čtěte více na str. 80



IZO	Kód oboru	Název oboru	Délka studia	Ukonč. studia	Forma studia	Druh studia	Pro žáky	2021/22 přijmou	2020/21 přihl./přijato	Přijímací zkoušky	Prospěch	Roční školné	PLP	OZP
65-42-M/01	Hotelnictví		4,0	MT	DE	-	PŠD			ČJ, M			Ano	Ne

Aktuální informace na webových stránkách školy.

Naše lyceum – střední škola s. r. o.

Rostovská 1481/2a, Vršovice, 101 00 Praha 10

Ředitel: Mgr. Štěpánka Rajchlová, tel. 605 879 135

Kontakt: Mgr. Štěpánka Rajchlová, tel. 605 879 135

E-mail: stepanka.rajchlova@naseskolapraha.cz

Web: www.naselyceum.cz

Obvod: Praha 10

Okres: AB

IČ: 07844468

RedIZO: 691013560

Zřizovatel: Soukromý

Cizí jazyky: AJ, FJ, ŠJ

Ubytování:

Stravování:

IZO	Kód oboru	Název oboru	Délka studia	Ukonč. studia	Forma studia	Druh studia	Pro žáky	2021/22 přijmou	2020/21 přihl./přijato	Přijímací zkoušky	Prospěch	Roční školné	PLP	OZP
78-42-M/06	Kombinované lyceum		4,0	MT	DE	-	PŠD	15	24/10	ČJ, M, PO, JI		80 000	Ne	Ne

Aktuální informace na webových stránkách školy.

Obchodní akademie, Praha 10, Heroldovy sady 1

Heroldovy sady 362/1, Vršovice, 101 00 Praha 10

Ředitel: Mgr. Richard Žert, tel. 271 742 313

Kontakt: Jana Závítkovská, tel. 271 742 313

E-mail: skola@heroldovysady.cz

Web: www.heroldovysady.cz

Obvod: Praha 10

Okres: AB

IČ: 61385387

RedIZO: 600006573

Zřizovatel: Kraj

Cizí jazyky: AJ, FJ, NJ, RJ, ŠJ

Ubytování:

Stravování: 660 Kč/měsíc

Čtěte více na str. 80



IZO	Kód oboru	Název oboru	Délka studia	Ukonč. studia	Forma studia	Druh studia	Pro žáky	2021/22 přijmou	2020/21 přihl./přijato	Přijímací zkoušky	Prospěch	Roční školné	PLP	OZP
63-41-M/02	Obchodní akademie	(Obchodní akademie)	4,0	MT	DE	-	PŠD	30	117/40	ČJ, M			Ne	Ano
78-42-M/02	Ekonomické lyceum	(Ekonomická vzdělávací alternativa)	4,0	MT	DE	-	PŠD	30	39/37	ČJ, M			Ne	Ano
78-42-M/02	Ekonomické lyceum	(Ekonomické lyceum)	4,0	MT	DE	-	PŠD	60	226/80	ČJ, M			Ne	Ano

DDO: 2. 12. 2020 a 18. 1. 2021 v 17:00 hod. Ekonomické lyceum – dva vzdělávací programy. První program Ekonomické lyceum začala škola vyučovat mezi prvními, letité zkušenosti promítá do obsahu výuky. Druhý nově otevřený program Ekonomická vzdělávací alternativa je vhodný pro studenty, kteří by přivítali výuku v souvislostech, s využíváním informačních zdrojů a vlastním objevováním. Obchodní akademie – tradiční obor studia. Moderní vybavení učeben, posluchárna, Wi-Fi, 5 cizích jazyků, rodilí mluvčí, mezinárodní veletrh studentů, jazyk. kroužek, přípravné kurzy na SS a VŠ, stat. zk. psaní na PC, příprava z AJ na FCE, CAE, podniková praxe, posilovna, sportovní kurzy, školní zahrada, bufet, stravování ve školní jídelně.

Střední pedagogická škola Futurum, s. r. o.
Hornoměřolupská 873, Hostivař, 102 00 Praha 10
Ředitel: **Ing. Alena Marečková, tel. 272 650 588, 606 920 502**
Kontakt: **tel. 272 650 588**
E-mail: **info@spgsfuturum.cz**
Web: **www.spgsfuturum.cz**

Obvod: **Praha 10** Okres: **AB**

IČ: **25142771** Cizí jazyky: **AJ, NJ, RJ**
RedIZO: **600006662** Ubytování:
Zřizovatel: **Soukromý** Stravování: **594 Kč/měsíc**

Kód oboru	Název oboru	Délka studia	Ukonč. studia	Forma studia	Druh studia	Pro žáky	2021/22 příjmovou	2020/21 příhl./přijato	Přijímací zkoušky	Prospěch	Roční školné	PLP	OZP
75-31-M/01	Předškolní a mimoškolní pedagogika (Předškolní a mimoškolní výchova a vzdělávání)	4,0	MT	DE	-	PŠD			ČJ, M, PO		28 000	Ano	Ne
78-42-M/03	Pedagogické lyceum	4,0	MT	DE	-	PŠD			ČJ, M, PO		28 000	Ano	Ne
75-31-M/01	Předškolní a mimoškolní pedagogika (Předškolní a mimoškolní výchova a vzdělávání)	2,0	MT	DA	ZM	MAT			-		22 000	Ano	Ne

Aktuální informace o škole včetně informací o otevřených oborech a výši školného na webových stránkách školy.

Tab. 183

Střední průmyslová škola a Gymnázium Na Třebešíně
Na Třebešíně 2299/69, Strašnice, 108 00 Praha 10
Ředitel: **Mgr. Luboš Bauer, tel. 222 355 550**
Kontakt: **Ing. Martin Nermet, tel. 222 355 552**
E-mail: **sps@trebesin.cz**
Web: **www.trebesin.cz**

Obvod: **Praha 10** Okres: **AB**

IČ: **61385417** Cizí jazyky: **AJ, NJ, RJ**
RedIZO: **600006565** Ubytování: **1 600 Kč/měsíc**
Zřizovatel: **Kraj** Stravování: **800 Kč/měsíc**

Čtěte více na str. 81

Kód oboru	Název oboru	Délka studia	Ukonč. studia	Forma studia	Druh studia	Pro žáky	2021/22 příjmovou	2020/21 příhl./přijato	Přijímací zkoušky	Prospěch	Roční školné	PLP	OZP
79-41-K/41	Gymnázium	4,0	MT	DE	-	PŠD	30		ČJ, M			Ano	Ne
18-20-M/01	Informační technologie	4,0	MT	DE	-	PŠD	60		ČJ, M			Ano	Ne
23-41-M/01	Strojírenství	4,0	MT	DE	-	PŠD	60		ČJ, M			Ano	Ne
78-42-M/01	Technické lyceum	4,0	MT	DE	-	PŠD	30		ČJ, M			Ano	Ne

DOD: budou zveřejněny na webových stránkách školy. Obor Strojírenství má zaměření 3D projektování a CNC technologie, Tech. zařízení budov, Automatizace a robotika. Praktická vyučování probíhá v našich dílnách (kovárna, truhlárna, frézárna) a dalších prostorách polytechnického vybavení. Obor Informační technologie se zaměřuje na oblast realizaci a administraci počítačových sítí, na základy 2D/3D počítačové grafiky, 3D konstrukce a vizualizace, na získávání znalosti z oblasti vývoje a programování aplikací (algoritmizace, tvorba webových stránek, programování a databáze) a na oblast operačních systémů (Windows/Linux). Obor Technické lyceum umožňuje žákům profilovat se v oblasti strojírenství a informačních technologií. Obor Gymnázium (nově zařazený obor) je zaměřen na aplikovanou informatiku.

Tab. 184

Střední průmyslová škola elektrotechnická, Praha 10, V Úžlabíně 320
V Úžlabíně 320/23, Malešice, 100 00 Praha 10
Ředitel: **PhDr. Romana Bukovská, tel. 274 016 213**
Kontakt: **Marcela Svitková, tel. 274 016 211**
E-mail: **info@uzlabina.cz**
Web: **www.uzlabina.cz**

Obvod: **Praha 10** Okres: **AB**

IČ: **61385409** Cizí jazyky: **AJ, NJ**
RedIZO: **600006514** Ubytování:
Zřizovatel: **Kraj** Stravování: **700 Kč/měsíc**

Čtěte více na str. 82

Kód oboru	Název oboru	Délka studia	Ukonč. studia	Forma studia	Druh studia	Pro žáky	2021/22 příjmovou	2020/21 příhl./přijato	Přijímací zkoušky	Prospěch	Roční školné	PLP	OZP
18-20-M/01	Informační technologie (Informační technologie)	4,0	MT	DE	-	PŠD	90	247/142	ČJ, M	1,80		Ano	Ne
26-41-M/01	Elektrotechnika (Aplikovaná elektronika)	4,0	MT	DE	-	PŠD	30	95/66	ČJ, M	1,80		Ano	Ne

DOD: 11. 11. 2020 15:00–17:00 hod., 5. 12. 2020 9:00–14:00 hod., 7. 1. 2021 15:00–18:00 hod. a 9. 2. 2021 15:00–18:00 hod. V rámci odborné výuky vyučujeme operační systémy Windows a Linux, aplikační software, hardware a počítačové sítě, programování C, C#, programování webu, herní grafiku, databázové systémy, kybernetickou bezpečnost, základy elektrotechniky, elektroniku, elektrotechnická měření, řídicí techniku, inteligentní budovy. Možnost studia druhého cizího jazyka v obou oborech. Výuka odborných předmětů je směřována tak, aby žáci byli připraveni ke složení mezinárodních certifikačních zkoušek programů ECDL Core a Advanced, Cisco IT Essentials, CCNA R&S, MTA, MOS, LPI Linux a také k získání osvědčení ve smyslu vyhl. č. 50/1978 Sb.

Tab. 185

Střední škola automobilní a informatiky
Wellova 1270/4, Hostivař, 102 00 Praha 10
Ředitel: **Ing. Milan Vorel, tel. 242 456 102**
Kontakt: **Lucie Nachtmanová, tel. 242 456 105**
E-mail: **lucie.nachtmanova@skolahostivar.cz**
Web: **www.skolahostivar.cz**

Obvod: **Praha 10** Okres: **AB**

IČ: **00497070** Cizí jazyky: **AJ**
RedIZO: **600170080** Ubytování: **1 500 Kč/měsíc**
Zřizovatel: **Kraj** Stravování: **700 Kč/měsíc**

Kód oboru	Název oboru	Délka studia	Ukonč. studia	Forma studia	Druh studia	Pro žáky	2021/22 příjmovou	2020/21 příhl./přijato	Přijímací zkoušky	Prospěch	Roční školné	PLP	OZP
18-20-M/01	Informační technologie	4,0	MT	DE	-	PŠD	60	95/56	ČJ, M	2,50		Ne	Ano
18-20-M/01	Informační technologie (Multimediální komunikace)	4,0	MT	DE	-	PŠD	30	30/16	ČJ, M	2,50		Ne	Ano
39-41-L/01	Autotronik	4,0	MT	DE	-	PŠD	60	103/52	ČJ, M	2,70		Ano	Ne
23-55-H/02	Karosář	3,0	VL	DE	-	PŠD	15	21/9	PO	3,70		Ano	Ne
23-61-H/01	Autolakýrnik	3,0	VL	DE	-	PŠD	15	19/8	PO	3,70		Ano	Ne
23-68-H/01	Mechanik opravář motorových vozidel	3,0	VL	DE	-	PŠD	60	126/51	PO	3,50		Ano	Ne
64-41-L/51	Podnikání	2,0	MT	DE	NA	VYU	30	30/20	ČJ, M	3,00		Ne	Ano
26-57-H/01	Autoelektrikář	1,0	VL	DE	ZV	VYU	30	12/10	PO			Ano	Ne

DOD: 5. 12. 2020, 8. 12. 2020, 12. 12. 2020 a 26. 1. 2021.

Tab. 186

Střední škola elektrotechniky a strojírenství
Jesenická 3067/1, Záběhlce, 106 00 Praha 10
Ředitel: **Ing. Bc. Simona Nesvadbová, Ph.D., tel. 222 351 041**
Kontakt: **Bc. Jan Valvoda, tel. 736 201 515**
E-mail: **info@ssesp10.cz**
Web: **www.ssesp10.cz**

Obvod: **Praha 10** Okres: **AB**

IČ: **00639133** Cizí jazyky: **AJ, NJ**
RedIZO: **600006638** Ubytování: **1 600 Kč/měsíc**
Zřizovatel: **Kraj** Stravování: **540 Kč/měsíc**

Čtěte více na str. 81

Kód oboru	Název oboru	Délka studia	Ukonč. studia	Forma studia	Druh studia	Pro žáky	2021/22 příjmovou	2020/21 příhl./přijato	Přijímací zkoušky	Prospěch	Roční školné	PLP	OZP
26-45-M/01	Telekomunikace (Telekomunikační a datové sítě)	4,0	MT	DE	-	PŠD	30	22/21	ČJ, M			Ano	Ano
37-41-M/01	Provoz a ekonomika dopravy	4,0	MT	DE	-	PŠD	30	33/32	ČJ, M			Ano	Ano
63-41-M/01	Ekonomika a podnikání (Finanční specialista)	4,0	MT	DE	-	PŠD	30	10/9	ČJ, M			Ano	Ano
23-45-L/01	Mechanik seřizovač (Programátor počítačem řízených strojů)	4,0	MT	DE	-	PŠD	30	13/13	ČJ, M			Ano	Ano
23-45-L/02	Letecký mechanik	4,0	MT	DE	-	PŠD	30	18/15	ČJ, M			Ano	Ano
26-41-L/01	Mechanik elektrotechnik (Elektrotechnik)	4,0	MT	DE	-	PŠD	30	40/39	ČJ, M			Ano	Ano
23-51-H/01	Strojní mechanik (Mechanik letadel)	3,0	VL	DE	-	PŠD	30	14/13	-			Ano	Ano
23-51-H/01	Strojní mechanik (Zámečnick)	3,0	VL	DE	-	PŠD	30	14/13	-			Ano	Ano
23-52-H/01	Nástrojař	3,0	VL	DE	-	PŠD	30	4/4	-			Ano	Ano
23-56-H/01	Obráběč kovů (Univerzální obráběč)	3,0	VL	DE	-	PŠD	30	8/7	-			Ano	Ano
26-51-H/01	Elektrikář	3,0	VL	DE	-	PŠD	30	54/54	-			Ano	Ano
26-59-H/01	Spojový mechanik (Sdělovací a zabezpečovací systémy)	3,0	VL	DE	-	PŠD	30	48/48	-			Ano	Ano
26-52-H/01	Elektromechanik pro zařízení a přístroje (Chladicí a klimatizační zařízení)	1,0	VL	DE	ZV	VYU, MAT	30	25/25	-			Ano	Ano

DOD: 19. 10. 2020, 14. 11. 2020, 3. 12. 2020, 9. 1. 2021, 19. 1. 2021 a 3. 2. 2021 vždy od 14:00 do 18:00 hod., školu je možné navštívit i kdykoli po předchozí domluvě. Praxe žáků probíhají v moderně vybavených dílnách, laboratořích a u spolupracujících firem. Škola několikrát po sobě získala ocenění Doporučeno zaměstnavateli.



Střední zdravotnická škola														
Ruská 2200/91, Vinohrady, 100 00 Praha 10						Obvod: Praha 10			Okres: AB					
Ředitel: PhDr. et Mgr. Ivanka Kohoutová, Ph.D., tel. 246 090 805						IČ: 00638765			Cizí jazyky: AJ, NJ, RJ, ŠJ					
Kontakt: Hana Vitáčková, Václav Synáček, tel. 246 090 836, 246 090 802						RedIZO: 600019471			Ubytování:					
E-mail: studijni@szs-ruska.cz						Zřizovatel: Kraj			Stravování:					
Web: www.szs-ruska.cz														
IZO	Kód oboru	Název oboru	Délka studia	Ukonč. studia	Forma studia	Druh studia	Pro žáky	2021/22 příjmy	2020/21 příhl./přijato	Přijímací zkoušky	Prospěch	Roční školné	PLP	OZP
53-41-M/03		Praktická sestra	4,0	MT	DE	-	PŠD	60	166/54	ČJ, M			Ano	Ne
68-42-M/01		Bezpečnostně právní činnost	4,0	MT	DE	-	PŠD	30	71/28	ČJ, M, TV			Ano	Ne
75-41-M/01		Sociální činnost	4,0	MT	DE	-	PŠD	30	40/22	ČJ, M			Ano	Ne
78-42-M/04		Zdravotnické lyceum	4,0	MT	DE	-	PŠD	60	126/51	ČJ, M			Ano	Ano
53-41-H/01		Ošetrovatel	3,0	VL	DE	-	PŠD	30	10/5	-			Ano	Ne
53-41-M/03		Praktická sestra	5,0	MT	VE	-	DZŠ	30	22/17	ČJ, M			Ano	Ne
DOD st 9 12 2020 16.30 - 18.00 hod., st 13 1 2021 16.30 - 18.00 hod. a so 6 2 2021 9.00 - 12.00 hod.														

Střední odborné učiliště gastronomie														
U Krbu 521/45, Malešice, 108 00 Praha 10						Obvod: Praha 10			Okres: AB					
Ředitel: Mgr. Kateřina Mrvová, tel. 274 019 101						IČ: 41190726			Cizí jazyky: AJ, NJ					
Kontakt: Jana Ottová, tel. 274 019 132						RedIZO: 600006581			Ubytování:					
E-mail: sekretariat@souukrbu.cz						Zřizovatel: Kraj			Stravování: 700 Kč/měsíc					
Web: www.souukrbu.cz														
IZO	Kód oboru	Název oboru	Délka studia	Ukonč. studia	Forma studia	Druh studia	Pro žáky	2021/22 příjmy	2020/21 příhl./přijato	Přijímací zkoušky	Prospěch	Roční školné	PLP	OZP
65-41-L/01		Gastronomie	4,0	MT	DE	-	PŠD	60	40/28	ČJ, M	2,45		Ano	Ne
29-54-H/01		Cukrář	3,0	VL	DE	-	PŠD	60	108/94	-	2,95		Ano	Ne
65-51-H/01		Kuchař-číšník	3,0	VL	DE	-	PŠD	60	100/83	-	2,95		Ano	Ne
65-51-H/01		Kuchař-číšník (Číšník)	3,0	VL	DE	-	PŠD	60	34/30	-	2,95		Ano	Ne
65-51-H/01		Kuchař-číšník (Kuchař)	3,0	VL	DE	-	PŠD	60	80/74	-	2,95		Ano	Ne
64-41-L/51		Podnikání	2,0	MT	DE	NA	VYU	60	71/63	ČJ, M	2,55		Ne	Ne
Aktuální informace na webových stránkách školy.														

Střední škola, Základní škola a Mateřská škola, Praha 10, Chotouňská 476														
Chotouňská 476/1, Malešice, 108 00 Praha 10						Obvod: Praha 10			Okres: AB					
Ředitel: Mgr. Roman Vacho, tel. 274 774 948						IČ: 70835578			Cizí jazyky:					
Kontakt: tel. 274 772 936						RedIZO: 600021360			Ubytování:					
E-mail: sps.chotounska@zris.mepnet.cz						Zřizovatel: Kraj			Stravování:					
Web: www.chotounska.cz														
IZO	Kód oboru	Název oboru	Délka studia	Ukonč. studia	Forma studia	Druh studia	Pro žáky	2021/22 příjmy	2020/21 příhl./přijato	Přijímací zkoušky	Prospěch	Roční školné	PLP	OZP
78-62-C/01		Praktická škola jednoletá	1,0	JL	DE	-	PŠD			-			Ano	Ano
Aktuální informace na webových stránkách školy.														

Rejstřík středních škol z jiných regionů

Název školy, adresa	Obec	Prez. str.	Název školy, adresa	Obec	Prez. str.
Akademie – Vyšší odborná škola, Gymnázium a Střední odborná škola uměleckoprůmyslová Světlá nad Sázavou Sázavská 547, 582 91 Světlá nad Sázavou	Světlá nad Sázavou	82	Střední škola a vyšší odborná škola aplikované kybernetiky s. r. o. Hradecká 1151/9, 500 03 Hradec Králové	Hradec Králové	82
Integrovaná střední škola, Mladá Boleslav, Na Karmeli 206 Na Karmeli 206/11, Mladá Boleslav II, 293 80 Mladá Boleslav	Mladá Boleslav	84	Střední škola vizuální tvorby, s. r. o. Černilovská 7/24, Rusek, 500 03 Hradec Králové	Hradec Králové	85
Soukromá střední škola pedagogiky a sociálních služeb, s. r. o. Obrataň 148, 394 12 Obrataň	Obrataň	83	Sunny Canadian International School – Základní škola a Gymnázium, s. r. o. Straková 522, Osnice, 252 42 Jesenice	Jesenice	83
Střední odborné učiliště plynárenské Pardubice Poděbradská 93, Polabiny, 530 09 Pardubice	Pardubice	85	Vojenská střední škola a Vyšší odborná škola Ministerstva obrany v Moravské Třebové Jevišská 937/7, Předměstí, 571 01 Moravská Třebová	Moravská Třebová	59
Střední rybářská škola a Vyšší odborná škola vodního hospodářství a ekologie, Vodňany, Zátíší 480 Zátíší 480, Vodňany II, 389 01 Vodňany	Vodňany	83			



STIPENDIJNÍ PROGRAM SCANIA - MLADÍ PROFESIONÁLOVÉ

TÝDEN VE ŠKOLE, TÝDEN DOMA!

Ve spolupráci s partnerskou ISŠA Brno nabízíme absolventům ZŠ z celé ČR stipendium v rámci školního vzdělávacího programu - **Mechanik nákladních vozidel a autobusů Scania**.

Tříletý obor zakončený výučním listem.

Společnost Scania, člen koncernu VW, zabývající se prodejem a servisem nákladních vozidel, nabízí v síti 12 servisních poboček výbornou příležitost pro technicky orientované talenty.

STIPENDIUM

až 46 000 Kč
ročně

ZDARMA

bydlení a strava zdarma
+ příspěvek na cestovné

ŠVÉDSKO

možnost stáže
ve výrobním závodě

JISTOTA

uplatnění v perspektivní
firmě

Staň se součástí prémiové značky!

Vše o stipendiu najdete na www.mladiprofionalove.cz
nebo volejte na tel.: +420 251 095 235, 251 095 184



TanecPlus.cz

Váš prostor pro zábavu
a tanec v Praze



- Street dance
- Jóga / Pilates
- Contemporary



- Balet
- Latin dance
- Společenské tance

👍 Učte se od nejlepších profesionálů

👍 Zvýhodněné kurzovné
pro děti, mládež a dospělé

tel.: 605 252 222

e-mail: TanecPlus@email.cz

AkademiePlus.cz

- *Dynamické a efektivní hodiny, které nejen naučí, ale opravdu připraví!*
- *Osvědčení pedagogové s jedinečným know-how*
- *Prezenční i on-line forma*



**První krok k úspěchu
u přijímacích zkoušek na**

- **víceletá gymnázia**
- **střední školy**

**Zkoušky nanečisto
každý víkend v Praze!**

tel.: 773 170 954

e-mail: AkademiePlus@email.cz



1. Slovanské gymnázium a jazyková škola s právem státní jazykové zkoušky

Škola v centru Prahy s mezinárodním charakterem – Fakultní škola FF UK – Důraz na výuku matematiky a ekonomie, humanitních předmětů a cizích jazyků – Výuka vybraných předmětů v angličtině – Nové vybavení – Rodinná atmosféra a individuální přístup – 100% úspěšnost přijetí absolventů na vysokou školu

Čtyřleté gymnázium vzniklo v roce 2006 jako nezisková organizace. Od roku 2013 škola spolupracuje s Ústavem českého jazyka na Filozofické fakultě UK v Praze a získala statut fakultní školy FF Univerzity Karlovy.

Filosofii školy je individuální přístup, různorodost a široká škála zajímavých předmětů, která napomáhá ke kvalitní přípravě nejen k maturitě, ale i ke vstupu na VŠ. Velký důraz je na výuku matematiky a ekonomie, cizích jazyků (francouzský, italský, německý, španělský, ruský a čínský jazyk) a humanitních předmětů (např. politologie, právo, diplomacie a mezinárodní vztahy).

Ve škole studují také mladí lidé z jiných zemí a tím se studenti stávají více otevření jiným kulturám a tradicím. To jim po studiu pomáhá v komunikaci na



Budova školy

zahraničních vysokých školách a následně v nadnárodních firmách.

● 79-41-K/41 Gymnázium (denní forma studia)

Jazyková škola s právem státní jazykové zkoušky
Krátkodobé, intenzivní a letní kurzy šesti světových jazyků, půlroční a roční kurzy, pomaturitní studium, individuální výuka jazyků vč. výuky přes Skype. Žáci mají možnost během studia složit státní zkoušku z jazyka a obdrží vysvědčení o státní jazykové zkoušce. Pedagogové připravují žáky k přijímacím zkouškám na střední i vysoké školy nebo k maturitní zkoušce.

Tabulka č. 1



Masná 700/13, Praha 1
tel.: 777 884 880
info@slovgym.cz
www.slovgym.cz



Anglicko-české gymnázium AMAZON

ANGLICKO-ČESKÉ GYMNÁZIUM AMAZON se zaměřuje na nadstandardní výuku CIZÍCH JAZYKŮ a vybraných předmětů v anglickém jazyce. Do vyučování systematicky začleňujeme nové vzdělávací trendy a poznatky. Hlavním cílem je váš úspěch u maturitní zkoušky a přijetí na vysoké školy v ČR i v zahraničí.

Zaměření učebního programu „Worldwide Education“:

A. Angličtina + cizí jazyk (Š/J/E/NJ)

B. Angličtina + japonština

Studium na ACGA Vám přináší

- Tradiční vzdělávání v mezinárodním prostředí
- 11-15 hodin výuky cizích jazyků týdně
- Individuální přístup a nízký počet žáků ve třídě
- Moderní formy výuky – interaktivní, projektové aj.
- Kariérové a osobní poradenství, program primární prevence proti sociálně patologickým jevům
- Poznávací zájezdy do zahraničí
- Dobročinné akce (UNICEF, ADRA)

Pro Váš úspěch

Získáte komplexní akademické středoškolské vzdělání s vynikající znalostí dvou světových jazyků, které vám umožní dostat se na **přední místa na trhu práce**. V rámci školních a volnočasových aktivit získáte příležitost k rozvoji klíčových kompetencí důležitých pro **osobní rozvoj a uplatnění ve společnosti**.

Organizace výuky a zaměření

Organizace, systém studia a klasifikace odpovídají standardům státního gymnázia s důrazem na výuku cizích jazyků a metodu CLIL (Content and Language Integrated Learning, tj. obsahově a jazykově integrované učení), která patří k významným kurikulárním trendům současného evropského školství. Ve 3. a 4. ročníku se žáci profilují volbou volitelných předmětů v angličtině a oborových předmětů pro přípravu ke studiu na VŠ (humanitní nebo přírodovědné zaměření).



Výuka cizích jazyků

Studium angličtiny probíhá výhradně s rodilými mluvčími a přináší rychle výsledky. Součástí výuky je příprava ke složení mezinárodních zkoušek. Žáci jsou rozděleni do jazykových skupin na základě stupně pokročilosti. Další povinně volitelný jazyk v rozsahu 4h týdně se vyučuje: **francouzština, němčina, španělština** nebo **japonština**. V rámci volnočasových aktivit nabízíme studium: **italštiny, ruštiny, latiny, arabštiny, japonštiny** a **čínštiny** pod vedením kvalifikovaných rodilých mluvčích i českých lektorů. Výuka jazyků je založena na osnovách a směrnicích Rady Evropy pro výuku jazyků. Podporujeme kulturně vzdělávací zahraniční programy.

Přijímání nových žáků

Otevíráme 3 třídy o celkovém počtu 72 žáků, a to na základě přijímacího řízení. Kritéria přijímacího řízení jsou uvedena na webových stránkách ACGA. Organizujeme přípravné kurzy.

Dny otevřených dveří

Pro zájemce o studium a jejich rodiče pořádáme individuální dny otevřených dveří od října do února. Termin osobní návštěvy je nutné domluvit v předstihu telefonicky nebo e-mailem.

Učitelství sbor

Přijímáme pouze kvalifikované učitele s vysokou mírou odpovědnosti a pracovním nasazením. Klademe **důraz na vytváření partnerského prostředí** pro žáky s cílem podpořit a rozvíjet jejich talent. Naši učitelé jsou talentovaní, empatictí profesionálové ve svém oboru s náležitou praxí v mladším produktivním věku. Poměr mužů a žen je 60% : 40%.

Informace o škole

Jsmo **soukromá škola** zaměřená svojí výší školného na **možnosti široké veřejnosti**. Předpokládaná výše školného pro školní rok 2021/22 je 55 000 Kč/rok. Etika, otevřená komunikace, pracovní a studijní prostředí a lokalita je pro nás důležitá komodita. Výuka probíhá v **prestižní lokalitě centra Prahy** v blízkosti stanice metra Můstek. Třídy jsou vybaveny interaktivní technikou, která je při vhodném používání osvěžením výuky a slouží jako účinný vizuální prostředek. Využíváme intranetové prostředí MOODLE pro sdílení **informací o životě školy** a jejich aktivitách.

We Speak the Language of Science and Humanities.

ŠKOLA, KTERÁ VÁS OPRAVDU BAVÍ!

Tabulka č. 3



Rytiřská 406/10, Praha 1
tel.: 224 234 826, 731 007 800, 731 013 003
info@acga.cz
www.acga.cz

Ve které z následujících vět je pravopisná chyba?

- Na úporný kašel si lékařce ztěžoval už několik měsíců.
- Všechny obchody tento týden zlevnily mléčné výrobky.
- Nový trenér dokázal fotbalisty při tréninku úplně ztrhat.
- Během festivalu měli diváci možnost zhlédnout šest filmů.



Refeřent: A

(Zdroj: CERMAT)



Gymnázium Jiřího Gutha-Jarkovského, Praha 1, Truhlářská 22

Osmileté státní gymnázium se všeobecným zaměřením.

Tradice školy

Gymnázium navazuje na tradici reálného gymnázia, založeného v roce 1874. Spolupracuje s FF UK a PedF UK i dalšími vysokými školami, podílí se na rozvojových programech MŠMT ČR. Učitelé školy pomáhají s odbornou přípravou studentů vysokých škol.

Počet tříd a počet žáků ve školním roce 2020/2021
16 tříd, 480 žáků

Nově přijímaní žáci pro školní rok 2021/2022
2 třídy, 60 žáků

Přijímací zkoušky (termín pro státní gymnázia)

Český jazyk, matematika – Cermat. Na škole probíhají pro žáky 5. tříd přípravné kurzy na přijímací zkoušky a přijímací zkoušky nanečisto.

Profil absolventa

Příprava pro studium na VŠ je zkvalitňována pomocí volitelných a nepovinných předmětů. V posledních dvou ročnících se studenti zaměřují na obory přírodovědné, humanitní či umělecké. Netradiční metodou studia jsou ročníkové práce, které studenti

vypracovávají od prvního ročníku. Cílem prací je naučit se proniknout do jádra zvoleného tématu, rozšířit si vědomosti a prakticky si osvojit zásady odborné práce. V šestém ročníku si žáci mohou vybrat mezi zpracováním ročníkové práce a tzv. malou maturitou – ústní zkouška z maturitních předmětů.

Výuka cizích jazyků na škole – v 1. ročníku anglický jazyk (vstupní testy umožňují vyučovat jazyk ve skupinách podle stupně pokročilosti) a jazyk německý nebo francouzský (dle zájmu studentů). Latinský jazyk od 5. ročníku.

Dny otevřených dveří – v průběhu prosince a ledna od 15 do 18 hodin (bližší informace na webu školy), návštěva školy v jiném termínu je možná po tel. dohodě.

Možnost stravování – vlastní školní jídelna.

Dopravní spojení – metro B, C, tram. 3, 5, 8, 14, 24, 26, blízkost Masarykova nádraží a nádr. Florenc.

Další informace o škole

• Škola uskutečňuje program primární prevence proti sociálně patologickým jevům (např. formou zážitkových kurzů, sportovními aktivitami atd.)

- Každoroční pořádání sportovních kurzů (lyžování, cyklistika, plavání, turistika)
- Mimoškolní aktivity – bohatá a různorodá nabídka zájmových aktivit různého zaměření
- Besedy s významnými osobnostmi
- Výměnné a poznávací zájezdy do zahraničí (Anglie, Skotsko, Dánsko, Francie)
- Ve spolupráci s jazykovou školou Step by Step zajišťujeme přípravu studentů na Cambridgeské zkoušky FCE, CAE, PET

Škola se pravidelně účastní soutěží a olympiád ve všech oborech.



Budova školy

Tabulka č. 6



Truhlářská 1120/22, Praha 1
tel.: 224 816 816
info@truhla.cz
www.truhla.cz



Masarykova střední škola chemická, Praha 1, Křemencova 12

Masarykova SŠ chemická, důvěrně známá jako „Křemencárna“, se řadí mezi nejstarší průmyslové školy v Praze. Mimo kvalitní pedagogický sbor a dlouhou tradici patří mezi její hlavní přednosti zejména vybavení laboratoří a jazykových učeben. Na vysoké úrovni je také vybavení výpočetní technikou. K dispozici je i jídelna a bufet. Škola nabízí čtyřletý maturitní obor vzdělávání APLIKOVANÁ CHEMIE (28-44-M/01).

Tento obor má široký základ všeobecného vzdělání s důrazem na studium jazyků a ICT, a zároveň poskytuje odborné vzdělání. Koncepce je základem pro dobré uplatnění absolventů v praxi i pro další studium na vysokých školách. Absolventi nacházejí velmi dobré uplatnění, např. ve výzkumných ústavech, kontrolních laboratořích, průmyslových podnicích s orientací na chemii, farmácii, petrochemii. Obor je vhodný pro dívky i chlapce. Žáci si volí v průběhu 1. ročníku ze tří zaměření:

• Aplikovaná chemie – klinická a toxikologická analýza

Základem je analytická chemie rozšířená o profilové předměty klinická a toxikologická analýza, molekulární biologie a toxikologie.



• Aplikovaná chemie – syntéza a výroba léčiv

Základem je chemická technologie rozšířená o profilové předměty farmakologie, farmakochemie, výroba a syntéza léčiv.

• Aplikovaná chemie – forenzní analýza

Základem je analytická chemie, která je rozšířena o profilové předměty: analýza a toxikologie drog, analytické metody ve forenzní chemii, úvod do kriminalistiky a trestního práva.

Informace o přijímacím řízení jsou uvedeny na adrese www.mssch.cz/uchazeci/prijimaci-řízení.

Zveme zájemce na dny otevřených dveří: 4. 11. 2020, 1. 12. 2020 a 7. 1. 2021 od 14.00 do 18.00 hodin.

Tabulka č. 12



Křemencova 179/12, Praha 1
tel.: 222 924 444
info@mssch.cz
www.mssch.cz



Obchodní akademie Dušní

Střední odborná škola ekonomického zaměření s více než 60letou tradicí.

Poskytuje 4leté denní studium s maturitou ve 3 oborech: **Obchodní akademie, Ekonomické lyceum, Informační technologie** (v rámci tohoto oboru má jako jediná škola v Praze **SVP Informatika v ekonomice**). Převážná většina žáků pokračuje ve studiu na vysokých, vyšších odborných nebo jazykových školách. Vyučuje se 5 jazyků (ANJ, NEJ, RUJ, SPJ, ITJ). Škola udržuje bohaté mezinárodní kontakty: dlouhodobé projekty v rámci programu Erasmus+ (partnerské země Španělsko, Itálie, Polsko, Bulharsko, Turecko, Belgie, Slovensko); 30 let výměnný program s gymnáziem v bavorském Oberviechtachu; poznávací zájezdy do Anglie, Rakouska, Německa, Francie, Španělska. Od 3. ročníku nabízíme široký výběr volitelných předmětů podle zájmu, orientace k maturitě a typu budoucí VŠ. Posílena je výuka matematiky. Dlouhodobě škola dosahuje úspěchů v různých soutěžích. Velký důraz je



Budova školy

kladen na využívání informačních technologií ve všech předmětech. Vybavení školy, zvláště počítačových tříd, je soustavně modernizováno. Žákům i vyučujícím je k dispozici 200 počítačů připojených na internet.

Rodiče mají dálkový přístup ke známám a docházce. Bohatá je nabídka mimoškolních sportovních a kulturních aktivit. K dispozici je studovna, dvě tělocvičny, které prošly v roce 2018 rekonstrukcí, a posilovna. Přímou v budově je jídelna, bufet, nápojový automat. Škola zařazuje ISIC kartu a Europass. Pedagogický sbor je kvalifikovaný a stabilní, ve škole panuje přátelská atmosféra. Exkluzivní poloha u Staroměstského náměstí znamená výbornou dopravní dostupnost, příjemné a klidné prostředí a možnosti kulturních aktivit.

Dny otevřených dveří

Út. 1. 12. 2020, po. 11. 1. 2021, st. 3. 2. 2021 nebo individuálně po telefonické dohodě.

Tabulka č. 13



Dušní 1083/7, Praha 1
tel.: 221 890 250 (ústředna)
tel.: 222 317 983 (ředitelna)
oadausni@oadausni.cz
www.oadausni.cz



Dívčí katolická střední škola

Dívčí katolická střední škola v Praze 1 je dvouletá škola s třicetiletou tradicí. Byla vyznamenána nejvyšším oceněním v resortu školství v ČR – Medailí MŠMT 1. stupně. Zřizuje ji katolická církev, ale studují v ní především dívky bez vyznání. Většinu mezi nimi tvoří dívky bez výraznějších studijních předpokladů, často s různými zdravotními, mentálními a sociálními handicapy. Absolventky se jako pracovnice v sociálních službách velmi dobře uplatní na trhu práce.

Studium je přednostně určeno pro dívky prospěchově slabé, dívky s různými handicapy zdravotními příp. psychickými a pro dívky sociálně ohrožené. Je kladen velký důraz na vytváření kvalitních vztahů a příjemného prostředí ve škole. Dívky jsou vedeny k samostatnosti, k ochotě pomáhat si navzájem a k celoživotnímu vzdělávání. Věra ani příslušnost k církvi není podmínkou pro přijetí, dívky jsou důsledně vedeny k vzájemné toleranci. Školně se nevybírá. Škola je nadstandardně vybavena výukovými pomůckami a informačními technologiemi usnadňujícími výuku. Škola vydala k vyučovaným předmětům vlastní učebnice, které zdarma zapůjčuje žákyním. V každé učebně je k dispozici počítač, projektor a interaktivní tabule. Ve volném čase mohou studentky využívat počítačovou učebnu s přístupem na internet a využívat středisko volného času s velkým výběrem kroužků. Možnost ubytování v Křesťanském domově mládeže či ve vlastním ubytovacím zařízení školy. Studentkám ve studijních a osobních potížích pomáhá školní psycholog, sociální pracovník a k individuální pomoci vyčleněn speciální pedagog.

Obory a podmínky pro přijetí

- **75-41-J/01 Pečovatelské služby**
(JKOV: 63-67-3/00)
- **78-62-C/02 Praktická škola dvouletá**
(JKOV: 63-42-3/00)



Přijímají se dívky po ukončení povinné školní docházky, mohou si podávat přihlášky i dívky z praktických či speciálních škol a vycházející z nižších ročníků ZŠ. Průběžně mohou být přijímány studentky neúspěšné na SŠ, SOU, OU. Přijímací zkoušky se nekonají, místo nich jsou uchazečky pozvány ke vzájemné poznávacímu setkání.

Studijní plány

Všeobecně vzdělávací předměty: Český jazyk, literatura a komunikační výchova, Anglický jazyk, Historie a současnost regionů, Matematika, Člověk a společnost, Základy přírodních věd, Biologie člověka, Informační a komunikační technologie.

Odborné předměty: První pomoc, Pečovatelská, Sociální služby, Psychologie, Pedagogika, Péče o člověka, Organizace volného času, Péče o domácnost klienta, Péče o nemocné a postižené, Příprava pokrmů.

Ostatní: Kreativní dílna, Současná spiritualita, Tělesná výchova, Třídnická hodina, Program osobnostního a profesního růstu.

Profilové odborné předměty: První pomoc, Pečovatelská, Pečovatelská a sociální praxe, Příprava pokrmů a Rodinná a zdravotní výchova.

Studium je zakončeno závěrečnými zkouškami ze tří profilových předmětů. Je vydáno vysvědčení o závěrečné zkoušce a navíc je možno získat akreditované osvědčení: Pracovník v sociálních službách, Sanitař, Příprava teplých pokrmů, Pomocné práce v kuchyni, Chůva o děti do zahájení povinné školní docházky.

Odborné praxe kromě různých typů sociálních zařízení a mateřských školek pro žákyne zajišťuje i vlastní školní pečovatelská firma, Křížovnická pečovatelská služba, v jejímž rámci pečujeme o seniory přímo v jejich domácnostech, absolventky zde mohou nalézt profesní uplatnění.

Absolventky s těžším handicapem mohou nalézt profesní uplatnění ve školní chráněné dílně Inspirace.

Některé dívky po ukončení DKŠS dále pokračují ve studiu nejrůznějších oborů. Absolventky snadno nalézají pracovní uplatnění v sociálních zařízeních, dále se uplatňují ve stravovacích zařízeních, v nemocnicích a v péči o děti.

V uvedených oborech škola organizuje rekvalifikační kurzy pro dospělé muže a ženy.

Tabulka č. 22



Platněnská 191/4, Praha 1
tel.: 221 108 268, 272
mobil: 604 451 423
divciskola@divciskola.cz
www.divciskola.cz



Vyšší odborná škola zdravotnická a Střední zdravotnická škola, Praha 1, Alšovo nábřeží 6

Vyšší odborné studium

Vyšší odborné studium představuje typ kvalifikačního vzdělávání, které připravuje personál pro činnosti ve všech oblastech primárních, sekundárních i terciárních služeb. Vzdělání je ukončeno získáním vysvědčení o absolutoriu a diplomu absolventa vyšší odborné školy.

Cíl studia je odvozen od současných transformačních změn ve zdravotnictví. V rámci studia studenti získají znalosti všestranně orientovaného diplomovaného zdravotnického pracovníka dle zaměření oboru, který bude schopen samostatně působit v péči o zdraví. Zimní období a letní období je uzavřeno zkouškami. Škola získala certifikát kvality výuky a je členem Asociace vyšších odborných škol.

Střední odborné studium

Studium pro absolventy základních škol je organizováno jako čtyřleté, denní a je zakončeno maturitní zkouškou dle platné školské legislativy. Vyučují se zde předměty všeobecné a odborné. Výuka většiny odborných předmětů je rozdělena na teoretickou a praktickou část. Praktická výuka je realizována formou



laboratorních cvičení v moderně vybavených školních laboratořích a uplatňuje se skupinovou formou výuky. Ve 3. ročníku probíhá povinná čtyřtýdenní odborná praxe na odborných pracovištích dle zaměření oboru. **Školné na vyšší odborné škole zdravotnické** Školné činí 3 000 Kč ročně. Splatné je ve dvou splátkách do 15. října a 15. února.

Dny otevřených dveří

SZŠ: 8. 12. 2020, 12. 1. 2021 a 2. 2. 2021

VOŠZ: 6. 4. 2021

Přijímací řízení na vyšší odbornou školu

I. kolo uzávěr přihlášek do 31. 5. 2021

Přijímací řízení na střední zdravotnickou školu

I. kolo uzávěr přihlášek do 1. 3. 2021

Zahraníční spolupráce

Naše škola poskytuje studentům v rámci projektu ERASMUS možnost zahraniční stáže.

Ubytování

Uchazeč si zajišťuje sám po individuální dohodě (např. Domov mládeže Praha 9, 10, Školní ubytovací zařízení v Praze 4).

Stravování

Školní jídelna v budově školy.

Tabulka č. 21



Alšovo nábřeží 82/6, Praha 1
tel.: 221 771 111
voszaszs@szspraha1.cz
www.szspraha1.cz



Hledáme mladé CHEMIKY A HASIČE...

Spolupracujeme se Střední zdravotnickou školou v Praze 1 a Centrem odborné přípravy technickohospodářské Copth Praha 9

- 28-44-M/01 Aplikovaná chemie
- 39-08-M/01 Požární ochrana
- 28-42-L/01 Chemik operátor

www.spolana.cz/jobs

Spolana



Střední průmyslová škola strojnická v Praze 1, Betlémská 287/4, škola hlavního města Prahy, je nejstarší průmyslovou školou v Čechách, byla založena v roce 1837. Díky velké inovaci studijních oborů slaví úspěchy v mezinárodních soutěžích – vítěz mezinárodní soutěže studentů středních škol v design technologiích AUTODESK Academia Design v roce 2004, 2009, 2012, v roce 2013 druhé místo, vítězství 2019.



Budova školy

Dny otevřených dveří: středa 14. 10. 2020 od 16.00 do 18.00 hod., sobota 12. 12. 2020 od 10.00 do 13.00 hod., čtvrtek 14. 1. 2021 od 16.00 do 18.00 hod. a středa 10. 2. 2021 od 16.00 do 18.00 hod.

Obory:

- 18-20-M/01 Informační technologie – zaměření počítačové aplikace, čtyřleté denní studium ukončené maturitou
- 23-41-M/01 Strojirenství – zaměření počítačová podpora konstruování CAD, čtyřleté denní studium ukončené maturitou
- 23-41-M/01 Strojirenství – zaměření technické vybavení budov, čtyřleté denní studium ukončené maturitou
- 23-41-M/01 Strojirenství – zaměření informační technologie v mechatronice, čtyřleté denní studium ukončené maturitou
- 23-41-M/01 Strojirenství – zaměření ekonomické – management ve strojírenství, čtyřleté denní studium ukončené maturitou
- 78-42-M/01 Technické lyceum, čtyřleté denní studium ukončené maturitou

Ve škole lze studovat Informační technologie se zaměřením na počítačové aplikace

Žáci se seznámí se základy oboru v oblastech hardwaru, operačních systémů, počítačových sítí, programování



Pracoviště na výuku robotiky

a různých počítačových aplikací. Přiblíží jim obory, které s IT úzce souvisí, což umožňuje vybavenost školy laboratořemi automatizace, elektro, kontroly a měření a pracovištěm CNC obráběcích strojů a CNC lasery. Žáci mohou získat certifikát CISCO, škola je členem CISCO academy a ORACLE academy.

Ve škole lze studovat zaměření oboru Strojirenství
Studijní obor Strojirenství – zaměření počítačová podpora konstruování CAD. Zaměření seznamuje studenty s konstruktérskou činností propojenou s výpočetní technikou.



Učebna 3D technologií

Výuka zaměření CAD probíhá v odborných učebnách na PC s CAD a CAM systémy od renomovaných firem (Autodesk, Siemens). Vybavení doplňují poloprovozní obráběcí CNC stroje. Jsme držiteli titulu Autodesk Academia a můžeme tedy doporučit nadané studenty k udělení certifikátu firmy Autodesk na některé její produkty.

Studijní obor Strojirenství – zaměření technické vybavení budov. Žáci si získané vědomosti z oboru strojírenství rozšiřují o znalosti technického vybavení obytných a průmyslových budov, které mohou uplatnit v praxi při zajišťování provozu těchto objektů v rámci technické správy.

Studijní obor Strojirenství – zaměření informační technologie v mechatronice. Výuka spojuje oblasti strojírenství,

elektrotechniky a informačních technologií, automatizace a robotizace.

Studijní obor Strojirenství – zaměření ekonomické – management ve strojírenství, zde je propojena výuka s technickým základem, informačními technologiemi a ekonomickými předměty.

Studijní obor Technické lyceum

Obor Technické lyceum splňuje kritéria pro přípravu žáků na další studium na VŠ nejen technického směru, ale i IT technologií a dalších. V oboru se studují dva světové jazyky.

Žáci mohou navštěvovat zájmové kroužky např.: posilování – škola disponuje moderně vybavenou posilovnou, 3D Tisk, programování CNC, kroužek robotiky, KMD – navštěvují se představení pražských divadel, najdeme zde bohatě vybavenou školní knihovnu.

Ve škole je moderně zrekonstruovaná a vybavená školní jídelna, žáci mají možnost výběru ze dvou jídel.

Budova školy je umístěna v atraktivní části města Prahy v blízkosti Národního divadla s výhodným spojením (metro, tramvaj) do všech částí Prahy a blízkého okolí.

Možnosti uplatnění: Téměř 80% absolventů pokračuje ve studiu VŠ převážně technického nebo ekonomického zaměření nebo na VOŠ. Ostatní absolventi díky své pružnosti a znalosti CAD/CAM aplikací a programování CNC strojů nemají problémy s uplatněním. Velký zájem na trhu práce je i o absolventy ekonomického zaměření právě díky jejich všestrannosti.



Šestiosý manipulátor ABB

Ve školním roce 2021/2022 se předpokládá otevření 5 tříd denního čtyřletého studia studijního oboru Strojirenství, oboru Informační technologie a oboru Technické lyceum. Přijato bude cca 150 žáků. **Přijímací řízení** bude realizováno na základě přijímacích zkoušek a studijních výsledků ze ZŠ. Zohlednění jsou i žáci se **specifickými poruchami učení**, pokud k přihlášce přiloží zprávu o vyšetření v PPP. K přihlášce je třeba přiložit **lékařské potvrzení**. Podrobnosti jsou uvedeny na www.betlemska.cz. S pedagogicko-psychologickou poradnou spolupracuje Mgr. Tellerová, 251 092 128.

Další informace o škole na tel. číslech 251 092 104, 251 092 101.

Tabulka č. 15, Prezentace str. 3



Betlémská 287/4, Praha 1
tel.: 251 092 100
sekretariat@betlemska.cz
www.betlemska.cz

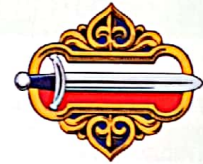

VOJENSKÁ STŘEDNÍ ŠKOLA A VYŠŠÍ ODBORNÁ ŠKOLA MINISTERSTVA OBRANY

MORAVSKÁ TŘEBOVÁ / SOKOLOV

ŠKOLA ČESKOSLOVENSKÉ OBCE LEGIONÁŘSKÉ

9 Jevíčská 937/7, 571 01 Moravská Třebová

✉ info@vsmt.cz ☎ +420 973 274 200

www.vsmc.cz



PŘIHLÁŠKY

do 1. března 2021
(přihláška + posudek
o zdravotní způsobilosti)

PŘIJÍMAČKY

český jazyk

matematika

tělesná výchova

STUDIJNÍ OBORY

Moravská Třebová

- ⊕ VOJENSKÉ LYCEUM
- ⊕ ELEKTROTECHNIKA

Sokolov

- ⊕ STROJÍRENSTVÍ

DNY OTEVŘENÝCH DVEŘÍ

Moravská Třebová

6.

listopad
2020

4.

prosinec
2020

8.

leden
2021

Sokolov

8.

říjen
2020

4.

prosinec
2020

7.

leden
2021

Škola je určena mladým lidem se zájmem o matematiku, přírodní vědy, informatiku a jazyky. Absolventi mohou nastartovat kariéru vojáka z povolání u vojenských jednotek a budou dobře připraveni i ke studiu na Univerzitě obrany.

Začni teď hned na kariera.army.cz



Vyšší odborná škola stavební a Střední průmyslová škola stavební, Praha 1, Dušní 17

Škola poskytuje čtyřleté střední odborné vzdělávání zakončené maturitní zkouškou v oboru **Stavebnictví (36-47-M/01)** a tříleté vyšší odborné vzdělávání. Od 2. ročníku nabízíme následující odborná zaměření:

- **BIM PROJEKTOVÁNÍ** – zaměření žáky seznámí s nejnovějšími trendy v navrhování a projektování staveb, naučíme vás široké portfolio stavebních řešení, která podporují projektování založené na CAD a BIM
- **Pozemní stavby**

- **Architektura a stavitelství**
- **Vodohospodářské a ekologické stavby**
- **Dopravní stavby**

Vyučujeme 2 cizí jazyky v návaznosti na ZŠ (kombinace AJ, NJ, RJ). **Vybavení školy** je na velmi dobré úrovni – odborné laboratoře, jazykové učebny, učebny pro výuku IT a CAD, studovna, školní klub, bufet.

Dny otevřených dveří: v sobotu 21. 11. 2020 od 10.00 do 13.00 hodin, 2. 12. 2020 od 16.30 hodin, 16. 1. 2021

od 10.00 do 13.00 hodin, 25. 1. 2021 od 16.30 hodin a 11. 2. 2021 od 16.30 hodin.

Tabulka č. 19

Dušní 900/17, Praha 1
tel.: 222 333 131
spsdusni@spsdusni.cz
www.spsdusni.cz



Základní škola a Střední škola Karla Herforta, Praha 1, Josefská 4

Charakteristika školy

Škola se zabývá výchovou a vzděláváním handicapovaných žáků. Těžištěm výuky Střední školy (Praktické školy dvouleté) je především příprava na běžný, každodenní život a získání praktických a snadno využitelných dovedností, zvláště pak v rodině. Škola respektuje skutečnost, že nemůže své žáky přizpůsobovat svým vzdělávacím cílům, metodám a prostředkům – ale naopak své cíle, metody a prostředky přizpůsobovat zvláštnostem, možnostem a potřebám svých žáků.

Střední škola je vhodná pro dívky a chlapce, kteří vyžadují a potřebují zvýšenou individuální péči. Střední škola zároveň integruje absolventy „speciálních škol“, kteří mají zájem o studium. Studenti mohou nastoupit i s časovým odstupem od absolvování předchozí školy.



Příprava pokrmů – praxe

Mimo běžné předměty se vyučují ruční práce, odívání, vaření, výtvarná výchova, práce s počítačem a hudební výchova. Zvláštní pozornost je věnována systematickému

rozvíjení manuální zručnosti a celkovému rozvoji harmonické osobnosti. Každoročně probíhají také týdenní turistické kurzy.

Studium Střední školy je ukončeno závěrečnými zkouškami.

Co je také důležité...

Velmi důležitou roli při výuce má estetická výchova, která je důležitým prvkem socializace do společnosti i prvkem vnitřní seberealizace.

Tabulka č. 24

Josefská 641/4, Praha 1
tel.: 257 531 250
jos4@atlas.cz
www.herfort.cz

PRAHA 2



Obchodní akademie Vinohradská

Slogan „Tradice na dobré adrese“ vyjadřuje již 111 let trvající existenci jedné z neznámějších obchodních akademií i její prestižní umístění ve velkorysé budově na Vinohradské třídě. S polohou souvisí výborná dopravní dostupnost.

• Obor 78-42-M/02 EKONOMICKÉ LYCEUM

Výhodou oboru je univerzálnost: kombinace obecných i ekonomických předmětů nabízí zajímavou střední variantu mezi obchodní akademií a gymnáziem. Dosažené vzdělání uplatníte při dalším studiu i v ekonomické praxi.

• Obor 63-41-M/02 OBCHODNÍ AKADEMIE

Těžištěm odborné výuky jsou ekonomika a účetnictví, pestrá nabídka volitelných předmětů zahrnuje též fiktivní firmy (pořádáme jejich regionální veletrhy) nebo třetí cizí jazyk. Kvalitně se připravíte na ekonomické pozice v podnicích obchodní, výrobní či bankovní sféry i na vlastní podnikání, předtím ale budete zřejmě pokračovat na VŠ. Obor nabízíme ve dvou programech:

- Obchodní akademie - EKONOMIKA A PODNIKÁNÍ V EU

Klasické studium je prohloubeno v perspektivní tematické mezinárodního podnikání, světové ekonomiky a EU. Nabyté znalosti si ověříte na praxích nebo při zpracování projektů.



- Obchodní akademie - CESTOVNÍ RUCH

Základní profil je rozšířen o zeměpis a služby cestovního ruchu, dějiny umění, průvodcovství, včetně praktických činností. Získáte tak předpoklady pro rozmanitá uplatnění v atraktivním oboru.

Něco navíc

Výuka se dále zdokonaluje pomocí moderního technického vybavení i s využitím grantů. Během studia lze získat různé certifikáty (ekonomický EBC*L, cizí jazyky aj.), při exkurzích studenti poznají činnost podniků i pražské památky, talent uplatní například v péveckém nebo výtvarném kroužku. Tradičně úspěšná bývá naše účast v odborných soutěžích, zpestřením jsou turistické dny, kulturní akce nebo výlety do zahraničí.

Přijímací řízení

Škola otevře 5 tříd podle zájmu uchazečů. Zřizovatelem je Hlavní město Praha, školné se neplatí.

Tabulka č. 35

Vinohradská 1971/38, Praha 2
tel.: 778 534 316, 317
info@oavin.cz
www.oavin.cz



Střední průmyslová škola elektrotechnická, Praha 2, Ječná 30

Studujte IT nebo elektrotechniku v jednom z našich programů:

- Informační technologie
- Programování a aplikace počítačů
- Elektrotechnika
- Elektronické počítačové systémy
- Aplikace počítačů v automatizaci a robotice

Zúčastněte se **výjimečných studentských projektů** a rozvíjte své schopnosti a talent. Naučte se tvořit

profesionální **webové stránky, mobilní aplikace**, stavět vlastní **roboty, servery** i počítačové **sítě** a IoT zařízení. Nabízíme studium zakončené maturitní zkouškou, účast v programu **Erasmus+**, možnost získat **mezinárodně uznávané certifikáty zdarma** nebo přípravu na **jazykovou zkoušku FCE**. Po studiu budete mít široké uplatnění na trhu práce nejen v ČR, ale i v zahraničí, nebo můžete pokračovat na vysoké škole. Pro zájemce pořádáme přípravné kurzy i projektové dny.

Dny otevřených dveří

14:30 až 17:30 hod. v termínech:
9. 11. 2020 (pondělí), 1. 12. 2020 (úterý),
13. 1. 2021 (středa), 21. 1. 2021 (čtvrtek)

Tabulka č. 37



Ječná 517/30, Praha 2
tel.: 224 941 469
spsejecn@spsejecn.cz
www.spsejecn.cz



Střední škola obchodní

Střední škola obchodní je škola s dlouholetou tradicí, zaměřená na přípravu pracovníků obchodu. Výhodná poloha v centru Prahy u stanice metra Nám. Míru umožňuje dojíždění i ze vzdálenějších oblastí. Škola je moderně vybavena pro teoretické i praktické vyučování. Stravování zajišťuje školní jídelna. Žáci se nepodílí na úhradě nákladů spojených se vzdáváním.

Škola poskytuje dva stupně vzdělání

Velmi atraktivní pro žáky základních škol je čtyřletý obor **Obchodník** poskytující **střední vzdělání s maturitní zkouškou**. Na konci 2. ročníku si žák zvolí zaměření: Manažer obchodu, Specialista zahraničního obchodu a Specialista marketingu. Žáci absolvují v rámci své přípravy na budoucí povolání teoretickou výuku ve škole a praktickou přípravu v obchodních firmách. Absolventi se uplatní v obchodně podnikatelské činnosti jako obchodní zástupce, obchodní referent, zbožíznalec, vedoucí prodejny i jako samostatný podnikatel. Možnost uplatnění nalezne i v ekonomické sféře jako referent marketingu, bankovní a pojišťovací asistent. Absolventi jsou také dobře připraveni ke studiu na VŠ, zejména ekonomického směru.

Střední vzdělání s výučním listem může žák, po ukončení devítileté školní docházky, získat v oboru **Prodavač**



a v oboru **Operátor skladování**. Školní vzdělávací program oboru Prodavač žáky připravuje v zaměření na specializace: specialista prodeje elektrotechnického zboží a specialista prodeje. Pro výuku teoretických předmětů je škola vybavena odbornými učebnami s audiovizuální

technikou, zejména pro výuku cizích jazyků, odborných předmětů, informační a komunikační technologie, techniku administrativy a účetnictví. Odborný výcvik je zajištěn zkušenými učiteli odborného výcviku v moderně vybavených učebnách, které jsou součástí obchodních firem. Škola má v oblasti praktického vyučování velmi dobrou spolupráci se soukromými podnikateli i s velkými obchodními společnostmi, které si participací na odborné přípravě často připravují své budoucí pracovníky. Absolventi třetího oboru mohou dále pokračovat denní nebo dálkovou formou v **nástavbovém studiu oboru Podnikání, zakončeném maturitní zkouškou**. Po maturitní zkoušce se absolventi dobře uplatňují na trhu práce, někteří z nich si zvyšují odbornost na vyšších odborných a vysokých školách.

Tabulka č. 39



Belgická 250/29, Praha 2
tel.: 222 518 478
sekretariat@ssob.cz
www.ssob.cz



Základní škola a Střední škola, Praha 2, Vinohradská 54

Základní škola a Střední škola poskytuje vzdělání žákům se speciálními vzdělávacími potřebami. Součástí školy je speciálně pedagogické centrum.

Základní škola vzdělává žáky podle školního vzdělávacího programu.

Školní vzdělávací program ZŠ poskytuje podpůrná opatření pro žáky s LMR. Pro žáky s příznavnými podpůrnými opatřeními od třetího stupně v individuálním vzdělávacím plánu upravuje vzdělávací obsahy, nebo vzdělávací obsahy a výstupy, stanovené v ŠVP. Pro žáky se speciálními vzdělávacími potřebami zřizuje třídy.

Školní družina je součástí školy. Zájmová činnost je realizována formou odpoledních zájmových kroužků (sportovní, turistický, cykloturistický, taneční, hudební, výtvarný a kroužek práce s PC).



Budova školy

Střední škola vzdělává žáky v oboru vzdělání **praktická škola dvouletá** a dává možnost získat střední vzdělání žákům se speciálními vzdělávacími potřebami. Obsah ŠVP může být upraven individuálním vzdělávacím plánem.

Škola nabízí a každoročně uskutečňuje lyžařský kurz, turistický kurz, cykloturistický kurz, poznávací pobyt v zahraničí, účast na sportovních soutěžích.

Speciálně pedagogické centrum provádí komplexní psychologickou a speciálně pedagogickou diagnostiku a sociálně-právní poradenství. Nabízí konzultace pro rodiče a pedagogy.

Tabulka č. 42



Vinohradská 920/54, Praha 2
tel.: 224 254 257, 602 315 044
skola@skolavinohradska.cz
www.skolavinohradska.cz



Přiřaďte ke každé úloze (1–3) odpovídající výsledek (A–E).

- 1) Každé balení 150 kostek obsahuje 6% modrých kostek. Kolik modrých kostek obsahují 2 tato balení?
- 2) Pouze 18 studentů jelo na výlet. Zbývajících 40% zůstalo doma. Kolik studentů zůstalo doma?
- 3) Ze 120 studentů byl každý patnáctý student na brigádě. Kolik studentů bylo na brigádě?

- A) 8
- B) 9
- C) 12
- D) 18
- E) 26



(Zdroj: CERMAT)

Řešení: 1 - D, 2 - C, 3 - A

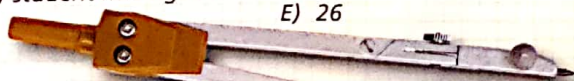

První Střední Scioškola je inovativní střední škola, která si klade za cíl vzdělávat mladé lidi pro 21. století. Hlavní odpovědnost za učení mají studenti a proces učení je takový, aby ho studenti skutečně tvořili a prožili.

Najdeš u nás individuální přístup, získáš studijní a životní autonomii, ale i prostor pro zážitky, nová přátelství a osobní rozvoj. Absolvuješ všeobecné čtyřleté vzdělání zakončené maturitou. Učíš se formou dvou- a týdenních projektů (ateliérů), máme i kurzy, přednášky

a workshopy, jazykovou výuku, shromáždění a službu. U nás nedostáváš známky, nepíšeš písemky ani testy. Důležité je, co máš v portfoliu a co se reálně naučíš. Stojíme na hodnotách všech ScioŠkol, jimiž jsou svoboda, morálka, aktivita, optimismus, odvaha a otevřenost.

Přijď se podívat – nejen na Dny otevřených dveří, u nás je otevřeno pořád – zavolej nebo napiš.

Tabulka č. 47

Prokopova 100/16, Praha 3
 tel.: 775 115 567, 720 756 096
 stredni@scioskola.cz
 stredni.scioskola.cz



STŘEDNÍ SCIOŠKOLA ŠKOLA, KTEROU TVOŘÍ STUDENTI.

 PRAHA
 PRAHA
 PRAHA
 PRAHA

Obchodní akademie, Praha 3, Kubelíkova 37

Státní škola s dlouholetou tradicí v klidné části Žižkova umístěná v památkově chráněné budově v blízkosti nám. Jiřího z Poděbrad. Škola má status Fakultní školy Vysoké školy ekonomické v Praze.

Obory vzdělání

- obor vzdělání 63-41-M/02 Obchodní akademie, ŠVP Sportovní management

Absolventi tohoto oboru najdou uplatnění především na úrovni středního managementu v tělovýchovných organizacích, profesionálních sportovních klubech, cestovních a reklamních agenturách, nebo mohou pokračovat ve studiu na vysokých školách, především se sportovním a ekonomickým zaměřením.

Vyučované cizí jazyky: angličtina, francouzština, němčina, ruština, španělština.

- obor vzdělání 63-41-M/02 Obchodní akademie, ŠVP Obchodní akademie

Absolventi mají možnost najít uplatnění na úrovni středního managementu ve výrobní, obchodní a podnikatelské sféře i ve státní správě nebo pokračovat v dalším vzdělávání na vysokých školách, především s ekonomickým nebo právním zaměřením.

Vyučované cizí jazyky: angličtina, francouzština, němčina, ruština, španělština.

- obor vzdělání 78-42-M/02 Ekonomické lyceum, ŠVP Sportovněmanažerské lyceum

Flexibilní obor Sportovněmanažerské lyceum je určen absolventům základních škol, kteří se mohou uplatnit v oblasti vedení a správy center volného času a sportovních klubů, mohou vykonávat konzultační a poradenskou činnost v oblasti tělovýchovy, nebo mohou pokračovat ve studiu na vysokých školách, především se sportovním a ekonomickým zaměřením.



Budova školy

Vyučované cizí jazyky: angličtina, němčina, španělština.

Přijímací řízení

Škola plánuje přijmout na obor Obchodní akademie, ŠVP Sportovní management, 60 žáků, na obor Obchodní akademie, ŠVP Obchodní akademie, 30 žáků a na obor Ekonomické lyceum, ŠVP Sportovněmanažerské lyceum, 30 žáků.

Žáci jsou ke vzdělávání přijímáni na základě kritérií stanovených ředitelem školy.

Organizace výuky

Výuka probíhá od 8.00 do 14.10 hodin. Celkový počet tříd ve škole je 16 a školu navštěvuje 470 žáků.

Vybavení školy

Vybavení školy: 13 kmenových učeben s PC a data-projektory, 3 kmenové učebny s interaktivní tabulí, 5 učeben informačních a komunikačních technologií, učebna pro výuku fiktivní firmy, 3 jazykové učebny, přírodovědná laboratoř, 2 tělocvičny, posilovna, hřiště, školní zahrada s atletickým minioválem, jídelna, bufet, knihovna s českou a cizojazyčnou literaturou.

Čipový docházkový systém, on-line třídní kniha a klasifikace.

Dny otevřených dveří

30. 11. 2020, 13. 1. 2021 a 2. 2. 2021 vždy v 17.00 hodin. Konzultaci i individuální návštěvu lze telefonicky domluvit na tel. čísle 725 835 792.

Tabulka č. 47

Kubelíkova 1221/37, Praha 3
 tel.: 222 119 221, 725 834 356
 studijni@oa-kubelikova.cz
 www.aa-kubelikova.cz



Základní škola a střední škola waldorfská

ZŠ a SŠW pracuje na principech waldorfského pojetí výuky.

Je školou státní, zařazenou do sítě speciálních škol. Zřizovatelem je Hl. m. Praha. Vzdělává žáky se SVP.

Součástí školy je: Waldorfská ZŠ pro žáky se SVP a Praktická škola dvouletá.

Praktická výuka na SŠ probíhá v těchto řemeslných činnostech

- řezbářství, truhlářství • šití, tkání

• keramika • příprava pokrmů
 Vzdělání je ukončeno obhajobou závěrečné práce. Škola klade důraz na sociální rozvoj a individuální přístup.

Podmínky pro přijetí ke vzdělávání

- ukončení povinné školní docházky
- doporučení SPC nebo PPP
- seznamovací pohovor s praktickou činností

Dny otevřených dveří
 9. 2. 2021 a 10. 3. 2021

Tabulka č. 85

Křejského 1501/12, Praha 4
 tel.: 272 930 617
 info@waldorfska.cz
 www.waldorfska.cz





Sřrední škola - Waldorfské lyceum

Od roku 2005 realizujeme zcela nový typ střední školy, vycházející z progresivních trendů vzdělávání ve světě. Objevitelské vyučování, důraz na vlastní poznávání, tvořivost, podnikavost, spolupráci a komunikaci. Zájem o přijetí nás řadí k nejžádanějším školám v Praze.

Svět se zásadně mění. Co budou naši studenti potřebovat, aby v něm obstáli? Jakým situacím se budou muset přizpůsobit? Jaké talenty rozvinout? (Strategie Evropa 2020 uvádí, že do pěti let vznikne 40% zcela nových typů zaměstnání). Ve vzdělávání už nejde jen o sumu znalostí, ale spíše o rozvoj vlastností a schopností. Škola 21. století už nemůže být jen místem k předávání informací, ale měla by se stát místem podporujícím celkový rozvoj studenta.

Co Waldorfské lyceum nabízí?

- široké spektrum předmětů, témat a aktivit, odborné a umělecké kurzy, praktika, projekty a výjezdy
- výuku rozvíjející nejen poznávání světa v souvislostech a vlastní myšlení, ale i tvořivost, aktivitu, vůli, sociální kompetence a schopnost práce v týmu
- celostní vzdělávání s důrazem na vnitřní motivaci - to otevírá cestu k celoživotnímu rozvoji a učení,



pro pružné přizpůsobování se pracovnímu trhu (dle zahraničních průzkumů je % nezaměstnaných absolventů waldorfských škol až čtyřikrát menší než průměr)

- perspektivní vzdělávací model - počet waldorfských škol ve světě i u nás se v posledních letech výrazně zvyšuje
- výrazný mezinárodní rozměr studia - četné zastoupení waldorfských škol v Evropě umožňuje realizovat např. měsíční individuální stáže studentů v zahraničních školách, nebo hostování zahraničních učitelů
- všeobecné vzdělávání, od 3. ročníku se základy pro další odborné zaměření studia na VŠ
- možnost výběru specializace (humanitní nebo přírodovědné) až na konci 2. ročníku
- mladý profesorský sbor s převahou mužů
- státní školu bez nutnosti platit školné

Tabulka č. 75



Křejského 1501/12, Praha 4
tel.: 272 770 378, 777 694 019
info@wlyceum.cz
www.wlyceum.cz



Sřrední odborná škola multimedialní a propagační tvorby, s. r. o.

EDUSO

Na této škole je propojován talent a tvůrčí schopnosti žáků ve výtvarných a multimedialních předmětech s výukou nejmodernějších počítačových programů. Škola je zaměřena na filmovou a fotografickou tvorbu, výtvarnictví, grafický a užitý design, počítačovou 2D a 3D grafiku a animaci, kreslenou animaci, art management a produkci. Dále se žáci zdokonalují v marketingu, reklamě, mediální a kreativní komunikaci atd.

Škola opakovaně získala mezinárodní certifikáty kvality v oblasti vzdělávání ISO 9001:2001 a ISO 9001:2009. V roce 2014 pak Národní cenu kvality České republiky v kategorii veřejný sektor a Cenu evropské kvality EFQM, v roce 2017 Národní cenu ČR za společenskou odpovědnost a udržitelný rozvoj.

Vyučované jazyky - angličtina, španělština, němčina a ruština. Mimoškolní aktivity, Erasmus, lyžařské zájezdy, prohlídky českých i zahraničních muzeí, galerií, zahraniční pobytové a poznávací zájezdy.

Průměrné školné 28 000 Kč ročně. Je motivační, výborní žáci ho mají výrazně snižené a naopak. Možnost bezúročných splátek.



Škola je jedinečná svým materiálně technickým vybavením. Od 1. 9. 2020 je v nové školní budově k dispozici tělocvična, filmový, fotografický a výtvarný ateliér spolu s další počítačovou učebnou.

Absolventi školy se uplatňují zejména ve filmových a televizních společnostech, reklamních agenturách, grafických studiích, časopisech atd. Řada z nich úspěšně pokračuje ve vysokoškolském studiu.

Studovat lze následující obory a školní vzdělávací programy

- Obor 82-41-M/17 Multimedialní tvorba
 - ŠVP Filmová a animační tvorba
 - ŠVP Fotografie a média
 - ŠVP Výtvarnictví a užitý design
- Obor 63-41-M/01 Ekonomika a podnikání
 - ŠVP Art management a produkce
 - ŠVP Počítačová grafika a animace

Učební plány jednotlivých oborů a školních vzdělávacích programů jsou uvedeny na www.eduso.cz.

Ve dnech otevřených dveří probíhají zkoušky - pohovory „na nečisto“ (7. 10. 2020, 20. 10. 2020, 5. 11. 2020, 23. 11. 2020, 30. 11. 2020, 14. 1. 2021, 2. 2. 2021 a 16. 2. 2021 od 13.00 do 17.00 hodin).

Tabulka č. 73



Novomeského 2139/1, Praha 4
tel.: 267 915 120, 739 448 621
info@eduso.cz
www.eduso.cz



Sřrední škola Podnikatelská akademie a základní škola, s. r. o.

Škola s dlouholetou tradicí poskytuje středoškolské vzdělání od roku 1992 a zajišťuje školní vzdělávací program Podnikání a management v rámci maturitního oboru vzdělání Ekonomika a podnikání (63-41-M/01).

Studium na naší škole poskytuje kvalitní všeobecný základ a odborné vzdělání. Všichni žáci mají povinně po celou dobu studia anglický jazyk, jako druhý povinný cizí jazyk si volí francouzský, německý nebo ruský. Základ odborného vzdělání tvoří předměty - ekonomika, účetnictví, management, informatika, komunikace a předmět odborného zaměření.

Od 3. ročníku škola zajišťuje odborné zaměření v souladu s těmito povinně volitelnými předměty:

- Bankovníctví a finanční služby
- Cestovní ruch a hotelnictví
- Manažerská a mediální komunikace
- Mezinárodní obchod a diplomacie

Koncepce středoškolského vzdělání vytváří u absolventů předpoklady pro široké uplatnění v průmyslových a obchodních podnicích, v cestovním ruchu, v realitních a reklamních agenturách, ve státní správě,



Budova školy

v bankovníctví, v mezinárodním obchodě a v soukromém podnikání. Velká část absolventů dále studuje na vysokých školách ekonomického, manažerského, právního a humanitního zaměření.

Škola disponuje moderním vybavením. Během studia pracuje každý žák samostatně na počítači v operačním systému Windows 10 s kompletním softwarem Microsoft Office 2016. Všechny učebny školy jsou vybaveny řídicím počítačem, datovým projektořem a interaktivní tabulí.

Žáci se zúčastňují sportovních a turistických kurzů, exkurzí, výstav, kulturních akcí, sportovních soutěží a zahraničních zájezdů. V 1., 2. a 3. ročníku vykonávají žáci během dvou týdnů odbornou praxi v podnicích.

Budova školy se nachází nedaleko konečné stanice metra Háje a v blízkosti přírodní rezervace. V areálu jsou situovány tělocvična, hřiště, školní jídelna. Školné činí 21 000 Kč ročně.

Tabulka č. 79



K Miličova 674/2, Praha 4
tel.: 272 653 762, 608 426 706
skola@podnikakademie.cz
www.podnikakademie.cz

Akademie řemesel Praha je střední odborná škola pro získání perspektivního technického vzdělání (výuční list, maturitní vysvědčení) se zaručeným uplatněním absolventa na současném trhu práce s možností dobrého finančního výdělku. Během studia lze získat motivační a prospěchové stipendium.

Studuj u nás a získáš další výhody při studiu:

Perspektivní 4leté maturitní obory

- Mechanik instalatérských a elektrotechnických zařízení (ve 3. ročníku možnost získání výučního listu v oboru instalatér nebo elektrikář – silnoproud)
- Autotronik
- Mechanik seřizovač CNC strojů

Žadáné 3leté obory s výučním listem

- Elektrikář – silnoproud • Instalatér • Podlahář • Mechanik opravář motorových vozidel • Autoelektrikář
- Strojník • Malíř-lakýrník • Strojní mechanik • Tesař
- Truhlář • Zedník • Montér suchých staveb

Máme zkušenosti ve vzdělávání žáků se speciálními vzdělávacími potřebami ve speciálních E oborech

- Strojírenské práce • Podlahářské práce • Stravovací a ubytovací služby

Celá školní vzdělávací nabídka je navzájem dostupná a zaměřuje se na individuální přístup k žákovi.

Nabízíme moderní technologie ve vzdělávání, praxi v reálném prostředí smluvních firem, motivační programy pro žáky od společnosti Metrostav a.s. a Auto Jarov, s jistotou zaměstnání po vyučení, obory s modulovým vzděláváním s výrazným posílením praxe v závěrečném ročníku. Nabízíme žákům zdarma účast na exkurzích, zahraničních stážích, v zájmových kroužcích, odborných a sportovních soutěžích. Lze získat řidičské oprávnění, svářečské průkazy, certifikáty ECDL a školení a přezkoušení Vyhlášky č. 50/1978 Sb.

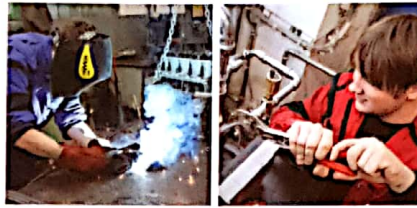

Pro žáky je v budově školy zajištěno stravování, široké sportovní využití (plavecký bazén, sportovní hala, venkovní hřiště s umělým trávníkem, posilovna, tenisový kurt, sauna), ordinace praktického a zubního lékaře. Domov

mládeže nabízí ubytování mimopražským žákům. Žáci mohou využívat služeb kariérového poradenství a školního psychologa.

Naši absolventi si mohou rozšířit dosažené vzdělání o další výuční list v jiném oboru vzdělání, či maturitu v denní nebo dálkové formě zkráceného i nástavbového studia.

Více o škole na www.zelenypruh.cz a dále sledujte náš Facebook, Instagram či Youtube.

Přijďte na dny otevřených dveří

na adrese Zelený pruh 1294/52, Praha 4

čt 10. 12. 2020 a 21. 1. 2021 vždy od 15.00 a 16.30 hod.

so 9. 1. 2021 a 6. 2. 2021 vždy od 9.30 a 11.00 hod.

možnost individuální prohlídky školy na tel. 775 442 000



Organizace
Spojených národů
pro výchovu,
vědu a kulturu



Tabulka č. 70



Zelený pruh 1294/52, Praha 4

tel.: 244 007 221, 244 007 129

studium@zelenypruh.cz

www.zelenypruh.cz



Škola mezinárodních a veřejných vztahů Praha, Střední odborná škola, s. r. o.

Škola vznikla již v roce 1991 jako jedna z prvních soukromých škol v ČR, v roce 2021 tak oslaví výročí 30 let své úspěšné existence. Náš přístup je založený na jedinečných vzdělávacích programech, moderních metodách výuky, mezinárodním rozhledu, rozšířené výuce jazyků, unikátních studentských projektech a úzkém sepejetí teorie s praxí. To vše v příjemné rodinné atmosféře s individuálním přístupem ke každému žákovi. Stovky našich absolventů se úspěšně uplatnily v praxi, v soukromém podnikání či v dalším studiu na vysokých školách všech zaměření.

Střední odborná škola

- 68-43-M/01 Veřejnosprávní činnost – denní forma studia

Vzdělávací programy: Mezinárodní vztahy a diplomacie, Finance, business a světová ekonomika, Mediální komunikace a Public Relations, Právo a právní administrativa, Destinační management

Naši studenti proniknou do atraktivního světa fungování mezinárodních vztahů a světových finančních trhů, budou ovládat společenskou etiketu a diplomatický protokol. Získají povědomí o činnosti nadnárodních institucí a orgánů Evropské unie. Budou se dobře orientovat v českém i mezinárodním právu, v řízení a rozvoji destinací, osvojí si znalosti a dovednosti z oblasti mediální komunikace a Public Relations. Naučí se využívat moderní IT technologie a pod vedením rodilých mluvčích si osvojí praktickou znalost minimálně dvou světových jazyků. Část výuky probíhá v anglickém jazyce. Teoretické znalosti si ověří v praxi formou odborných stáží a unikátních studentských projektů.

Absolventům studijního programu **Mezinárodní vztahy a diplomacie** otevřeme bránu pro práci v prestižních mezinárodních organizacích a institucích, pro kariéru uplatnění na zastupitelských úřadech či v zahraničních odborech nadnárodních korporací. Studijním programem **Finance, business a světová**



Budova školy

ekonomika připravíme studenty na práci v bankovním sektoru, v ekonomických odděleních tuzemských i nadnárodních firem a institucí nebo na úspěšnou kariéru dráhu v oblasti marketingu či product managementu. Absolventi programu **Mediální komunikace a Public Relations** se umí velmi dobře orientovat v mediální sféře a najdou rovněž uplatnění v reklamních, marketingových a PR agenturách. Program **Právo a právní administrativa** zasvětil studenty do světa legislativy a paragrafů a vybaví je vědomostmi pro práci v právních kancelářích, na soudech či v právních

odborech firem a institucí. Náš nejnovější program **Destinační management** naučí studenty pochopit ekonomické, společenské a historické souvislosti regionální problematiky a připraví je na výkon manažerské pozice v oblasti regionálního rozvoje a řízení destinací.

Vybavení: mediální studio, multimediální jazyková učebna, tři IT učebny, interaktivní tabule a data-projektory. PC v každé učebně (elektronická žákovská knížka dostupná přes webové rozhraní), Wi-Fi.

Akce: Organizujeme řadu jedinečných školních projektů, při kterých spolupracujeme s předními odborníky z praxe. Pořádáme inspirativní semináře s významnými osobnostmi, vyjíždíme na tuzemské i zahraniční poznávací zájezdy. Zapojujeme se do mezinárodních studentských projektů Erasmus+ a Edison.

Výhody: Dobrá dopravní dostupnost, rodinné prostředí menší školy, krásná školní zahrada, ubytování mimopražských studentů, stravování ve školní jídelně s dotovanými obědy.

Uplatnění: Naši absolventi se díky odbornému zaměření studia dobře uplatňují v praxi. Zájemci o vysokoškolské studium jsou dobře připraveni pokračovat ve studiu na státních i soukromých vysokých školách, včetně navazujících studijních programů také na naší partnerské Vysoké škole mezinárodních a veřejných vztahů Praha (www.vsmvv.cz).

Tabulka č. 81



Michelská 22/12, Praha 4

tel.: 296 330 660

info@smvvpraha.cz

www.smvv.cz



Křesťanská střední škola, základní škola a mateřská škola Eliáš, Praha 4-Michle

Křesťanské lyceum Eliáš představuje střední školu kombinující všeobecné vzdělání s odborným zaměřením.

Nejste-li ještě rozhodnutí, jakým konkrétním směrem zaměřit své studium, kombinované lyceum je volba právě pro Vás, neboť poskytuje všestranné vzdělání s možností odloženého výběru specializace: v 1. a 2. ročníku studenti získávají všeobecné vzdělání, od 3. ročníku si volí jedno ze dvou odborných zaměření – přírodovědné či humanitní.

Co křesťanské lyceum nabízí?

- Všestranné studium rozvíjející celého člověka s důrazem na estetické vzdělávání, rozvoj kreativity a vnitřní motivace studentů a od 3. ročníku s přírodovědným či humanitním zaměřením, jež studenty připravuje jak na studium na širokém spektru VŠ, tak na zapojení do praxe.
- Součástí studia jsou studentské projekty a praxe, které umožňují studentům vyzkoušet si nabyté vědomosti v reálném prostředí. Studenti jsou tak vedeni k rozvíjení komunikačních a sociálních dovedností.
- Klidné, bezpečné a přátelské prostředí školy a individuální přístup ke studentům, který je umožněn malým počtem žáků ve třídách (max. 20).



Budova školy

- Tým profesionálních SŠ pedagogů, pro něž je každý student jedinečnou osobností a partnerem na cestě za vzděláním.
- Studium v moderně vybavených prostorách historické budovy v klidném prostředí Baarova parku, v prestižní pražské lokalitě (BB Centrum) s výbornou

dopravní dostupností. Škola je vybavena vlastní jídelnou, tělocvičnou, víceúčelovým sportovním hřištěm, školním klubem.

Jaké jsou naše principy?

- Studenti jsou pro nás partnery
- Společně pracujeme na nabytí vědomostí, stejně jako na rozvoji kritického a otevřeného myšlení
- Učíme se prostřednictvím dialogu, učíme se navzájem
- Stavíme na tradičních evropských etických hodnotách
- Vzdělání pojmáme jako cestu ke smysluplnému a odpovědnému životu
- Vědění je radost – Scientia gaudium est

Dny otevřených dveří

Zveme Vás k osobní návštěvě školy. Domluvte si individuální termín na adrese reditel@elijas.cz. Atmosféra školy je jedním z důležitých faktorů úspěšnosti školy.

Tabulka č. 69

Baarova 360/24, Praha 4
tel.: 731 265 499
reditel@elijas.cz
www.elijas.cz



Střední průmyslová škola stavební Josefa Gočára, Praha 4, Družstevní ochoz 3

Škola je zaměřena na výuku stavebnictví. Ve výuce tohoto oboru má tradici trvající již od roku 1837. Nese čestné jméno po slavném a významném architektovi Josefu Gočárovi.

Obor vzdělání a odborná zaměření

- 36-47-M/01 Stavebnictví

Odborná zaměření: Pozemní stavitelství, Stavitelství a architektura, Architektura a interiérový design

Čtyřleté denní studium s maturitou

Stavebnictví je krásným technickým oborem, který tvůrčí činností zasahuje do krajiny tvorby a ovlivňuje životní prostředí. Studium oboru Stavebnictví na SPŠ stavební Josefa Gočára absolventi získají vědomosti, dovednosti a schopnosti, jež jim umožní najít široké možnosti uplatnění v projekčních ateliérech jako projektanti se znalostí CAD systémů a BIM technologií, v přípravě staveb, v realizaci nové výstavby nebo při rekonstrukcích a adaptacích budov jako mistři nebo stavbyvedoucí, ve správních institucích jako referenti (např. na stavebních úřadech), ve stavebních laboratořích a zkušebnách, při výrobě stavebních materiálů, v investičních útvarech nebo v samostatném podnikání. Společnosti působící nejen na území České republiky, ale i v zahraničí, projevují o naše absolventy trvalý zájem. Škola spolupracuje s řadou významných stavebních firem a profesních organizací, které pro žáky zajišťují odborné praxe, exkurze, přednášky, vzorky stavebních materiálů a konstrukcí a odbornou literaturu.

Charakteristika školy

Střední průmyslová škola stavební Josefa Gočára je pojmem v odborném školství a je známa široké veřejnosti. Studovali v ní a studují celé generace – dědeček, syn a vnuk. Byla a je školou, která dává absolventům dobré odborné základy a vykazuje dlouhodobě vynikající



Budova školy

výsledky ve vzdělávání. Žáci jsou úspěšní v praxi i při absolvování dalšího studia na technických vysokých školách. Pedagogický sbor má vysokou odbornost. Učitelé odborných předmětů mají autorizace ve svém oboru a jsou autory uznávaných středoškolských



Učebna CAD systémů a BIM technologií

učebnic. Úkolem školy a snahou pedagogického sboru je vychovávat absolventy s odborným i všeobecným rozhledem. Snaží se o komplexní přípravu žáků, aby dokázali řešit úkoly samostatně, zodpovědně, uměli využívat nejmodernější techniku, komunikovali alespoň v jednom světovém jazyce, aby se dokázali v životě prosadit a dobře uplatnit.

Škola je umístěna v klidném tichém prostředí s dobrými podmínkami pro výuku i využití volného času. Moderní učebny výpočetní techniky s vysoce specializovaným softwarem, velmi dobře vybavené odborné učebny, multimediální učebny a laboratoře, nejmodernější měřické přístroje, studovna a mimořádně dobré zázemí pro sport (tělocvična, posilovna, horolezecká stěna, venkovní hřiště) vytváří žákům kvalitní předpoklady ke studiu. Mimopražským žákům škola nabízí ubytování ve vybraných domovech mládeže v Praze.

Dny otevřených dveří

V rámci dnů otevřených dveří nebo při projektových dnech, pořádaných pro žáky základních škol, mají zájemci o studium možnost prohlédnout si vybavení moderních výukových prostor a ukázky prací žáků školy, seznámit se s učební náplní jednotlivých předmětů a získat přehled o vzdělávacích programech.

Termíny dnů otevřených dveří: 4. 11. 2020, 19. 11. 2020, 3. 12. 2020, 13. 1. 2021 a 27. 1. 2021 (17.00 hodin informační schůzka, 17.30 hodin prohlídkový okruh).

Tabulka č. 74

Družstevní ochoz 1659/3, Praha 4
tel.: 261 212 572
reditel@spsgocar.cz
www.spsgocar.cz



**Studuj obor,
který má
budoucnost.**

**Odborné praxe
a exkurze
pro studenty.
Tvůrčí práce
a stabilita.**

**Přihlas se na stavební
průmyslovku!**

METR@STAV

Škola MICHAEL byla založena v roce 1994 jako první střední škola poskytující komplexní vzdělání v oblasti reklamy. Na všech oborech je rozšířena výuka anglického jazyka.

Škola MICHAEL nabízí

- zahraniční stáže a výměnné pobyty v rámci programu EU
- účast v uměleckých soutěžích, prezentace studentských prací veřejnosti
- odborné praxe v reklamních agenturách a renomovaných firmách v ČR i v zahraničí
- studia, ateliéry a odborné učebny vybavené nejmodernější technikou
- vysoká úspěšnost absolventů v praxi i dalším studiu
- aprobovaní pedagogové a odborníci z praxe (H. Pawłowska, T. Třeštík, V. Michálek, ...)
- rozlehlá zahrada pro relaxaci, sport i aktivní výuku
- studium denní i **dálkové**
- možnost pokračovat ve studiu na Akademii Michael (VOŠ) nebo na Vysoké škole kreativní komunikace

STŘEDNÍ ŠKOLA

- Fotografická tvorba • Filmová tvorba
- Grafický design • Design interiéru
- Management a produkce
- denní i **dálkové studium**, možnost **dvojjazyčné výuky**



Budova školy

AKADEMIE MICHAEL (AMI)

• Multimediální tvorba v reklamě

Zaměření: Filmová tvorba, Fotografická tvorba, Grafický design, Filmová produkce, Design interiéru, Scenáristika a mediální komunikace

• VYSOKÁ ŠKOLA KREATIVNÍ KOMUNIKACE

• Vizualní tvorba

Specializace: Animace a vizuální efekty, Fotografie a audiovizie, Grafický a mediální design



• Kreativní marketing a komunikace

Specializace: On-line marketing, Kreativní marketing, Management v kreativním průmyslu

• Literární tvorba

Specializace: Literární tvorba, Komerční psaní v médiích

Tabulka č. 72, Obálka

Machkova 1646/1, Praha 4

tel.: 267 915 905

info@skolamichael.cz

www.skolamichael.cz

www.akademimichael.cz

www.vskk.cz



PRAHA 5



Smíchovská střední průmyslová škola, Praha 5, Preslova 25

SSPŠ je škola státní, školné se neplatí. Studium je denní. Obory vzdělání jsou čtyřleté, zakončené maturitní zkouškou. Zřizovatelem je Hlavní město Praha.

Škola byla dle časopisu Forbes v únoru 2018 zařazena mezi osm nejzajímavějších středních škol v Česku.

Studenti mají možnost se aktivně zapojovat do chodu školy. Na škole funguje silná studentská samospráva, která se člení do několika spolků a klubů. Studenti jsou fideletem zvaní ke kulatým stolům, kde s pedagogy a absolventy řeší problematiku chodu školy, konkrétních projektů. **Neaktivnější studenti sami vedou různé pracovní skupiny či zastupují školu v jednáních se sociálními partnery, což jim přináší neocenitelné zkušenosti, dovednosti i lukrativní pracovní nabídky.**

Studenti ve třetím ročníku tvoří celoroční práci v předmětu Studentský projekt, ve čtvrtém ročníku celoroční maturitní práci v předmětu Maturitní projekt, tu obhájí u maturitní zkoušky. Někteří studenti se však do realizace mnoha projektů zapojují již od prvního ročníku, a to včetně projektů mezinárodních.

Kromě odborných znalostí je kladen důraz i na rozvoj takzvaných měkkých kompetencí, studenti se učí analyzovat problémy, navrhnout vhodná řešení, učit se komunikačním, lektorským a prezentačním dovednostem, schopnosti diskutovat za využití vhodných konkrétních argumentů. **Škola disponuje Studentským klubem, kde mohou studenti na výkonných počítačích pracovat na nejrůznějších projektech v profesionálním vývojem a grafickém softwaru.** Ve volném čase mají studenti k dispozici studentské laboratoře a herny, hudební zkušebnu, Multimediální studio, posilovnu, street workoutové hřiště a mnohé další.

Na škole působí profesionální studentský vývojářský tým Studio 301. Dále však i další studentské start-upy, kterým je dáván prostor k seberealizaci.

Další významnou chloubou školy jsou specializovaná pracoviště: **kybernetický polygon, laboratoř IoT,**



profesionální video nahrávací studio, laboratoř pro virtuální reality, laboratoř robotiky, výcviková aréna pro lety s drony, mediální studio a v neposlední řadě interaktivní laboratoř fyziky a biologie.

Studenti mají možnost za výhodných podmínek získat mezinárodní certifikáty ECDL, Microsoft IT Academy, Cisco Academy, Autodesk Academy, Alphacam Academy, ORACLE, Linux, Cinema4D.

18-20-M/01 Informační technologie (otevírají se 3 třídy pro 90 žáků)

Jde o moderní obor vzdělání, který umožňuje studentům proniknout do základů hardwaru, softwaru, počítačových sítí, programování, multimédií a počítačové grafiky. Studentům je od 3. ročníku nabídnuta široká paleta povinně volitelných seminářů a projektů, které jim umožní vybrat si svou specializaci.

Absolventi všech oborů mají velmi široké uplatnění v praxi i možnost dalšího studia na vysokých školách. **18-20-M/01 Informační technologie – Kybernetická bezpečnost (otevírá se 1 třída pro 30 žáků)** Zcela nový obor je vyučován v pilotním režimu vyhlášeným MŠMT pouze na dvou středních školách v České republice, na SSPŠ a druhé partnerské v Brně.

Absolvent oboru kybernetické bezpečnosti bude mít pochopitelně potřebné znalosti z hardware,

software, webových a mobilních aplikací, počítačových sítí a programování, ale také povědomí o právních aspektech kybernetické bezpečnosti a etických zásadách pro práci s informačními technologiemi ve firmách, organizacích i ve státní sféře. Bude umět uvažovat v souvislostech, což je kompetence, která bude v blízké době velmi potřebná.

Kromě teoretických znalostí se absolventům dostane i praktických zkušeností, a to i na Kybernetickém polygonu, který byl vybudován přímo na škole. Ti nejlepší a neaktivnější studenti se sami stanou již během středoškolského studia spoluautory různých scénářů útoků, které pak budou řešit se svými spolužáky. **79-41-K/41 Gymnázium s přírodovědným zaměřením a rozšířenou výukou ICT (otevírá se 1 třída pro 30 žáků)**

Od 1. 9. 2021 bude otevřena jedna třída gymnázia s přírodovědným zaměřením a rozšířenou výukou ICT, která bude mít v učebním plánu posílené odborné předměty ICT.

Gymnaziální třída navazuje na dlouholetou úspěšnou tradici v poskytování výuky v oboru vzdělávání Technické lyceum na Smíchovské SSPŠ, které se dá přirovnat k dřívějšímu reálnému gymnáziu. Tyto zkušenosti budou záročky i ve výuce v této nově zavedené gymnaziální třídě.

Podrobné informace budou zveřejněny na podzim 2020 při příležitosti DOD.

Dny otevřených dveří: termíny jsou zveřejněny na webových stránkách školy.

Tabulka č. 97

Preslova 72/25, Praha 5

tel.: 257 320 533

reditel@ssps.cz

www.ssps.cz



Co potřebuješ znát a umět k jednodné přijímací zkoušce z MATEMATIKY nalezneš na www.atlaskolstvi.cz/prijimacky

„Naučíme Vás vdechnout život dřevu a kovu.“
Od doby svého vzniku v r. 1953 má škola tradici ve výuce nábytkářských, modelářských a kovozpracujících oborů. Dnes nabízí vzdělání v nábytkářských a uměleckořemeslných oborech. Zřizovatelem je od roku 2001 hlavní město Praha.

Soustředujeme výuku z celého regionu v oborech vzdělání s výučním listem i s maturitní zkouškou i v nástavbovém studiu v oblasti nábytku a uměleckořemeslných oborů zpracovávajících dřeva a kov.

Podmínkou přijetí žáka ke studiu je ukončení 9. třídy ZŠ a v uměleckých oborech také úspěšné absolvování talentové přijímací zkoušky. Na webových stránkách jsou každoročně zveřejňovány aktuální podmínky přijímacího řízení.

Jsmo státní střední školou, studium je bezplatné. Teoretické vyučování probíhá ve škole (v Praze 10, Strašnicích a v Praze 9, Hrdlořežích), praktické vyučování v dílnách (v Praze 5, Nový Zlíchov a v Praze 9, Kovářská). Všechny objekty SŠ jsou dopravně dobře dostupné a v blízkosti metra. SŠ nemá vlastní domov mládeže, ale pro dojíždějící žáky zajišťuje ubytování.

Podstatnou částí výuky je odborný výcvik, který žáci v 1. a 2. ročníku vykonávají v dílnách školy, ve 3. ročníku na pracovištích více než 50 vybraných podnikatelských firem v Praze a okolí, se kterými škola dlouhodobě úzce spolupracuje. Praxe studentů VOŠ probíhá na specializovaných restaurátorských pracovištích. V průběhu studia je žákům umožněno získat certifikáty pro svařování plamenem, elektrickým obloukem nebo v ochranné atmosféře. V průběhu studia nabízíme žákům k využití volného času lyžařské, vodácké a turistické kurzy, výběrové poznávací tuzemské i zahraniční zájezdy, letní tábor, zájmové kroužky a kurzy.



Teoretické vyučování

Spolupracujeme se zahraničními školami, organizujeme i zahraniční stáže ve rámci výuky.

Absolventi tříletých oborů vzdělání, kteří mají studijní předpoklady, mohou po vyučení pokračovat přímo v navazujícím dvouletém denním nástavbovém studiu. Absolventi maturitních oborů mohou pokračovat ve vzdělávání v navazujícím řemeslném oboru vyšší odborné školy.

Škola provádí práce truhlářské, zámečnické, svářečské, opravy a restaurování nábytku i další práce na zakázku.

VE ŠKOLNÍM ROCE 2021/2022 OTEVÍRÁME TYTO

1. ROČNÍKY

Obory vzdělání s výučním listem

- truhlář (33-56-H/01)
- čalouník (33-59-H/01)

- umělecký fezbáf (82-51-H/02)
- umělecký truhlář (82-51-H/02)
- umělecký kovář a zámečnický (82-51-H/01)

Obory vzdělání s maturitní zkouškou

- uměleckořemeslné zpracování dřeva – zaměření na práce truhlářské nebo práce fezbářské (82-51-L/02)
- uměleckořemeslné zpracování kovů – zaměření na práce kovářské a zámečnické (82-51-L/01)
- konstrukce a design nábytku (33-42-M/01)

Dvouleté nástavbové studium (ukončené maturitou)

- dřevařská a nábytkářská výroba (33-42-L/51)
- umělecké řemeslné práce (82-51-L/51)
- podnikání (64-41-L/51)

Tříleté dálkové nástavbové studium (ukončené maturitní zkouškou)

- podnikání (64-41-L/51) – výuka probíhá výhradně v sobotu

Tříleté denní vyšší odborné studium (ukončené absolutoriem)

- konzervace, opravy a restaurování předmětů ze dřeva (82-42-N/09)

Den otevřených dveří máme každý všední den – po telefonické dohodě. Termín schůzky se zájemci i návštěvu ve škole či v dílnách dohodneme individuálně podle Vašich možností.

Těšíme se na Vás.

Tabulka č. 100

Nový Zlíchov 1063/1, Praha 5
 tel.: 606 081 818
 ssuar@ssuar.cz
 radka.hejdukova@ssuar.cz (nábor)
 www.ssuar.cz



Střední škola dostihového sportu a jezdectví

Střední škola dostihového sportu a jezdectví Praha-Velká Chuchle je jediné vzdělávací zařízení v České republice, které zajišťuje komplexní přípravu jezdců, ošetřovatelů, chovatelů a vedoucích pracovníků v oblasti chovu koní a tréninku dostihových a sportovních koní. Absolventy školy s padesátiletou tradicí jsou významní jezdci a trenéři koní nejen u nás, ale i v zahraničí. Studium je bezplatné. Ubytování a stravování je ve vlastním zařízení.

Studijní nabídka

• **Jezdec a chovatel koní se zaměřením na dostihový sport**

Tříletý obor vzdělání zakončený závěrečnou zkouškou s výučním listem. Kromě teoretické výuky všeobecně vzdělávacích a odborných předmětů (chov koní, teorie jízdy, dostihový řád, pravidla jezdeckých soutěží, životospráva jezdecké) je hlavním předmětem odborný výcvik ve vlastních stájích s dostihovými i sportovními koňmi. Praktické vyučování probíhá i na smluvních pracovištích u významných trenérů v celé ČR. V průběhu studia se žáci zúčastňují dostihů, závodů i zahraničních stáží.

• **Chovatelství se zaměřením na dostihový sport**

Čtyřletý obor vzdělání zakončený maturitní zkouškou. Tento obor připravuje odborníky pro pozice



zootechnika, asistenta trenéra, vedoucího chovu koní, chovatele, jezdce a ošetřovatele nebo krmiváře. Je kladen důraz na odborné předměty (chov zvířat, chov

koní, jezdectví, veterinářství, fyziologie a metodika tréninku, ekonomika podnikání, krmivářství, pěstování rostlin, praxe, jazyky, ICT). Žáci se účastní odborných stáží ve významných chovatelských a tréninkových střediscích v ČR i zahraničí.

• **Trenérství dostihových a sportovních koní**

Nejlepší absolventi oboru Jezdec a chovatel koní mají možnost pokračovat ve studiu v tříletém dálkovém nástavbovém oboru Trenérství dostihových a sportovních koní, který je zakončen maturitní zkouškou. Profilové předměty – chov koní, teorie a taktika jízdy, fyziologie a metodika tréninku, dostihový provoz, jezdecké soutěže (konzultace 1x měsíčně 3 dny).

Tabulka č. 101

U Závodistiě 325/1, Praha 5
 tel.: 257 941 094
 info@dostihovaskola.cz
 www.dostihovaskola.cz





Technické vzdělání a řemeslo je cestou k úspěšné budoucnosti! Přidej se k nám a my tě dopravíme za vzděláním!

Jsmo škola s téměř sedmdesátiletou tradicí, jejímž zřizovatelem je **Dopravní podnik hlavního města Prahy, a. s. (DPP)**. Nabízíme pestrou škálu tříletých oborů s výučním listem a také čtyřletých maturitních oborů, a to nejen se zaměřením na dopravu. **V žádném z nich se školné neplatí!** Poskytujeme také studium nástavbové (denní i dálkové), dálkové a dálkové zkrácené s výučním listem pro dospělé uchazeče.

Díky spolupráci s DPP je našim žákům umožněno vykonávat praxi u jednoho z nejvýznamnějších zaměstnavatelů v Praze a také se aktivně zapojit do jeho náborových programů. V posledním ročníku studia je to např. **Motivační program**, v jehož rámci se žáci účastní řady zajímavých exkurzí do zájmových odborných pracovišť DPP a od školy navíc obdrží peněžní poukázky v hodnotě 2 000 Kč. Přihlásili se následně do **Absolventského programu**, mají hned po maturitě nebo vyučování dokonce možnost zajistit si v DPP **stálé pracovní místo**. Po dosažení plnoletosti je pro ně k dispozici i velkorysý **Stipendijní program**, ve kterém mohou získat při studiu stipendium až ve výši 4 500 Kč měsíčně, kupón na dopravu zdarma a 5 000 Kč za úspěšně složenou závěrečnou zkoušku či maturitu! To je motivace, která už stojí za zvážení!

Ne všichni naši žáci a absolventi však míří do DPP. Co dalšího ještě škola nabízí? Individuální přístup k potřebám žáků, přátelské prostředí, odborné praxe na pracovištích DPP či ve smluvních službách dle vlastního výběru, zkoušku z elektrotechnické způsobilosti z vyhlášky č. 50/1978 Sb., ve vybraných oborech dva cizí jazyky, odborné stáže v tuzemských i zahraničních firmách, účast v soutěžích i aktivity mimo vyučování (sportovní a adaptační kurzy, imatrikulační a maturitní ples aj.). Zkrátka s námi se toho nejen



hodně naučíte, ale díky mimoškolním aktivitám budete na školní léta i rádi vzpomínat!

Přijímáme žáky ze ZŠ ke studiu tříletých oborů s výučním listem (bez přijímacích zkoušek) – BEZ ŠKOLNĚHO

- 23-68-H/01 Automechanik
- 26-52-H/01 Elektromechanik pro dopravní prostředky
- 26-51-H/01 Elektrikář
- 26-52-H/01 Autoelektrikář
- 23-55-H/02 Karosář
- 23-61-H/01 Autolakýrník
- 23-51-H/01 Provozní zámečnick
- 66-52-H/01 Aranžér

Přijímáme žáky ze ZŠ ke studiu čtyřletých oborů s maturitní zkouškou a s výučním listem – BEZ ŠKOLNĚHO

- 26-41-L/01 Informační a zabezpečovací systémy – Mechanik elektrotechnik
- 39-41-L/01 Autotronik

Přijímáme žáky ze ZŠ ke studiu čtyřletých oborů s maturitní zkouškou – BEZ ŠKOLNĚHO

- 18-20-M/01 Informační technologie – Aplikace, grafika a webdesign
- 37-41-M/01 Ekonomika městské dopravy
- 37-41-M/01 Logistika v dopravě

Přijímáme žáky ke studiu nástavbových oborů v denní a dálkové formě s maturitní zkouškou

- 66-41-L/51 Podnikání (denní dvouleté studium)
- 66-41-L/51 Podnikání (dálkové tříleté studium)

- 23-43-L/51 Provoz dopravních zařízení (dálkové)
- 66-42-L/51 Propagace (denní, navazuje na vyučení v oboru Aranžér)

Školné 12 000 Kč/školní rok.

Dospělé uchazeče se základním vzděláním k dálkovému studiu tříletého oboru s výučním listem (bez přijímacích zkoušek)

- 23-68-H/01 Automechanik – Mechanik opravář motorových vozidel

Školné 15 000 Kč/školní rok.

Dospělé uchazeče s minimálně středoškolským vzděláním k dálkovému zkrácenému studiu oborů s výučním listem (bez přijímacích zkoušek)

- 23-68-H/01 Automechanik
- 26-51-H/01 Elektrikář + zk. vyhl. č. 50/1978 Sb.
- 23-51-H/01 Provozní zámečnick

Školné 15 000 Kč/školní rok.

Dny otevřených dveří

V obou budovách školy – Plzeňská 298/217a, Praha 5-Motol a Moravská 965/3, Praha 2-Vinohrady.

– úterý **3. 11. 2020 od 15.30 do 17.30 hod.**

– čtvrtek **10. 12. 2020 od 15.30 do 17.30 hod.** + dílny

v Košířích (Plzeňská 1315/137, Košíře, Praha 5)

– sobota **16. 1. 2021 od 9.00 do 11.00 hod.** + zkoušky

nanečisto

– úterý **26. 1. 2021 od 15.30 do 17.30 hod.** + zkoušky

nanečisto

Blíže informace

kolmanova@sps-dopravni.cz, tel. 724 895 040

kolmanovadominika@sps-dopravni.cz, tel. 732 436 232

Tabulka č. 99



Plzeňská 298/217a, Praha 5

Moravská 965/3, Praha 2

tel.: 242 481 944

podatelna@sps-dopravni.cz

www.sps-dopravni.cz



Vyšší odborná škola pedagogická a sociální, Střední odborná škola pedagogická a Gymnázium, Praha 6, Evropská 33

Zřizovatel: Hlavní město Praha. Památkově chráněná budova školy byla postavena v roce 1936 pražským architektem E. Linhartem ve funkcionalistickém slohu. Nachází se nedaleko stanice metra A – Dejvická.

Střední škola nabízí tyto obory vzdělání s maturitní zkouškou v denní formě studia

- Gymnázium (79-41-K/41)

Humanitní všeobecné vzdělání je jako jediné v Praze zaměřeno na estetickou výchovu hudební, nebo výtvarnou. Ideální pro ty, kteří mají aktivní zájem o hudbu nebo výtvarné umění a po základní škole chtějí nejprve získat všeobecné gymnaziální vzdělání umožňující pokračovat na vysokých školách také jiného než uměleckého typu. Mimo povinný AJ je možné zvolit jako další povinný cizí jazyk NJ, SJ nebo FJ.

- Pedagogické lyceum (78-42-M/03)

Určeno žákům, kteří po absolvování oboru chtějí pokračovat ve vysokoškolském studiu především humanitního, pedagogického nebo uměleckého zaměření. V rámci specializace si od 2. ročníku volí jeden předmet z nabídky humanitní studia, hudební, výtvarná, tělesná, nebo dramatická výchova. Cizí jazyky jako u Gymnázia.



- Předškolní a mimoškolní pedagogika (75-31-M/01)

Absolvent získá pedagogickou kvalifikaci pro práci ve všech typech mateřských škol, školních družinách, školních klubech a střediscích volného času, také jako asistent pedagoga a učitel přípravného ročníku ZŠ. Povinný cizím jazykem je AJ. Podporujeme dostatek kvalitní praxe v různých typech škol a zařízení.

Ve škole jsou k dispozici počítačové učebny, vybavení pro hudební zaměření, výtvarný areál (tiskařský lis, hrnčičský kruh a keramická pec), dvě tělocvičny

a víceúčelové hřiště. Součástí školy je Centrum volného času – v současné době v rekonstrukci. Knihovna s více než 13 000 svazky poskytuje studentům nabídku odborné literatury. Škola nemá bezbariérový přístup. U uchazečů o obor Předškolní a mimoškolní pedagogika a Pedagogické lyceum se vyžaduje dobrý zdravotní stav.

Ve škole působí úspěšný Pěvecký sbor Evropská, Big band Evropská zaměřený na pop a jazz a flétnový soubor. Škola je zapojena do mezinárodní spolupráce v rámci programu Erasmus+ a pořádá projektové dny, koncerty a výstavy.

Stravování je zajištěno ve školní jídelně a občerstvení v bufetu.

Dny otevřených dveří: 24. 11. 2020 a 27. 1. 2021 vždy v 17.00 hodin. Informace o podmínkách přijímacího řízení a také o vzdělávacích programech vyšší odborné školy naleznete na www.pedevropska.cz.

Tabulka č. 116



Evropská 330/33, Praha 6

tel.: 233 091 261

info@pedevropska.cz

www.pedevropska.cz

Připrav se na přijímačky!

Příklady testových úloh jednotné přijímací zkoušky z ČESKÉHO JAZYKA nalezneš na www.atlaskolstvi.cz/prijimacky

OA Bubeneč byla založena roku 1968, zřizovatelem je Hlavní město Praha. Nabízíme úplně střední vzdělání s maturitou ve dvou oborech – Obchodní akademie (63-41-M/02) a Ekonomické lyceum (78-41-M/02) v denní prezenční formě. OA Bubeneč je partnerem VŠE a UK.

V oboru Obchodní akademie si žáci od 2. ročníku vybírají ze tří volitelných bloků – Cestovní ruch, Podnikání a Letecká doprava. Absolventi tohoto oboru získají kvalitní vzdělání a předpoklady pro další studium nebo pracovní praxi.

Obor Ekonomické lyceum je studijním oborem gymnazijního typu s bonusem odborných předmětů a je zaměřen převážně jako příprava pro další studium různých oborů.

Žáci 3. ročníku vykonávají odbornou praxi, v oboru Obchodní akademie čtyři týdny dle volitelného bloku, v oboru Ekonomické lyceum dva týdny administrativní činnosti. Pro 3. a 4. ročník OA je zřízen i volitelný předmět Práce ve fiktivní firmě.

Absolventi naší školy jsou nadprůměrně úspěšní jak ve výsledcích tzv. „státní“ maturity, tak i při přijímacích zkouškách na vysoké a vyšší odborné školy.



Budova školy

Škola sídlí ve zrekonstruované historické budově v klidné části Bubenče, v těsném sousedství Stromovky, a je vybavena vlastní jídelnou a studovnou. Každý

rok pořádáme nejméně dva dny otevřených dveří, kde se můžete s naší školou blíže seznámit.

V 1. ročníku se koná tzv. adaptační (seznamovací) kurz a lyžařský výcvikový kurz, ve 3. ročníku žáci absolvují sportovně-cyklistický kurz.

Naši žáci jsou úspěšní i ve sportovních soutěžích (přední příčky pražských i celorepublikových soutěží), v regionálních i celostátních grafických a ekonomických soutěžích. Více než 20 let probíhá také výměnný program se školou v německém Brakelu, pořádáme i poznávací zájezdy do jiných zemí.

Tradiční a velmi oblíbenou každoroční akcí je i matritní ples konaný ve Velkém sále Lucerny.

Tabulka č. 111

Krupkovo náměstí 26/4, Praha 6
tel.: 224 313 860
oakrupkovo@oakrupkovo.cz
www.oakrupkovo.cz

Škola s mnohaletou tradicí výuky, zaměřená na výchovu a vzdělávání středoškolsky vzdělaných pracovníků pro oblast civilní letecké dopravy.

Poloha školy v areálu mezinárodního Letiště Václava Havla v Praze-Ruzyni a kvalifikovaný pedagogický sbor jsou zárukou kvality výuky. ŠVP všech studijních oborů jsou koncipovány a upraveny tak, aby odpovídaly normám EU. Škola je držitelem licence ÚCL PART 147. Z těsné spolupráce s ČSA, dalšími leteckými společnostmi, Letištěm Praha a cestovními kancelářemi vyplývá, že absolventi nemají problémy s uplatněním na trhu práce. Uchazeči jsou přijímáni na základě výsledků přijímacích zkoušek. Kritéria přijímacího řízení budou zveřejněna na internetových stránkách školy.

Čtyřleté maturitní obory vzdělání/denní forma studia, do kterých škola předpokládá přijetí do 1. ročníku pro školní rok 2021/2022

• 63-41-M/01 **Ekonomika a podnikání (ŠVP Obchodně provozní pracovník civilního letectví)** – zabývá se oblastí služeb spojených s odbavovacím procesem



Budova školy

cestujících i zboží, vystavováním letenek a dalšími službami poskytovanými leteckými společnostmi. Tento obor vyučuje v ČR pouze tato škola. Praxe je od druhého ročníku zajištěna ve specializovaných učebnách školy a přímo v letištním provozu.

• 23-45-L/02 **Letecký mechanik** – vychází z dlouholeté přípravy odborníků pro technické odbavení, údržbu a opravy letecké techniky používané v civilní letecké dopravě. Odborný výcvik je realizován ve školních dílnách, ve čtvrtém ročníku se uskutečňuje přímo na pracovištích ČSA a dalších leteckých společnostech.

• 26-41-L/01 **Mechanik elektrotechnik (ŠVP Avionik)** – učební dokumenty tohoto studijního oboru byly vytvořeny ve spolupráci s odborníky z praxe a umožní studentům zvládnout základní prvky avionické výbavy letadel zahrnující komunikační a rádiové vybavení, sofistikované letecké přístroje a digitální technologie a zařízení využívané především k přenosu dat.

Tabulka č. 113

K Letišti 278/4a, Praha 6
tel.: 220 112 427
info@skolacivilniholetectvi.cz
www.soscl-ruzyne.cz

Střední odborná škola s dvacetipětiletou tradicí vzdělává odborníky pro práci v knihkupectvích, nakladatelstvích, knihovnách, knižních distribučních firmách, redakcích a archívech. Řada absolventů pokračuje ve studiu na vysokých školách humanitního zaměření.

Základ výuky tvoří humanitní předměty jako je český jazyk, česká literatura, světová literatura, dějepis, dějiny umění, dějiny filozofie. Stejně důležité jsou i odborné předměty, např. knihkupectví, nakladatelství nebo management a marketing. Samozřejmostí je výuka dvěma jazykům. Jako tzv. první jazyk je ve škole vyučován anglický jazyk, který má bohatší hodinovou dotaci, a předpokládá se, že studenti z něj budou maturať. Jako druhý cizí jazyk studenti volí mezi němčinou a francouzštinou.

Počítačová gramotnost je zajišťována výukou dvou předmětů. Jednak se studenti pomocí individuální programové výuky učí hravou formou psát na klávesnici všemi deseti naslepo, jednak je to klasická informatika.

Výuka je doplněna praxí v reálném prostředí pražských i mimopražských knihkupectví, antikvariátů, nakladatelství, knihoven a dalších podniků knižní

kultury a obchodu. Preferujeme souvislou, většinou čtrnáctidenní praxi, kterou zařazujeme dvakrát za rok. Studenti také každoročně vypomáhají při pořádání pražského Mezinárodního knižního veletrhu Svět knihy. Výuka je hojně doplňována exkurzemi, výlety, návštěvami výstav a přednášek. Pravidelně pořádáme projektové dny Den Země a Den knihy, na podzim se koná Listopadová školní akademie. Ve škole funguje divadelní Klub mladých diváků a Klub přátel vážné hudby. Studenti ve škole vytvářejí vlastní



časopisy, studentský divadelní spolek připravuje představení pro děti ve školách a školách.

Škola má kvalitní pedagogický sbor obohacený o externí vyučující – přední odborníky z oboru. Sídlíme v Praze 6, budovu sdílíme s Fakultou tělesné výchovy a sportu Univerzity Karlovy. Ve všech třídách je k dispozici interaktivní tabule nebo dataprojektor s plátnem.

Studuje u nás i řada mimopražských studentů. Ti, kteří každodenně nedojíždějí, jsou ubytováni ve vytvářených pražských domovech mládeže. Všechny podstatné informace najdete na webových stránkách školy.

Dny otevřených dveří: 30. listopadu 2020 a 11. ledna 2021, vždy od 13.00 do 17.00 hodin

Tabulka č. 115

José Martího 269/31, Praha 6
tel.: 222 365 856, 222 365 884
kancelar@sskk.cz
www.sskk.cz



Anglo-německá obchodní akademie a. s.



**ANGLO-NĚMECKÁ
OBCHODNÍ AKADEMIE**

ZALOŽENO 1991

Bělohorská 171, 169 00 Praha 6
tel.: 277 775 611
e-mail: info@anoa.cz

Tabulka č. 110

WWW.ANOA.CZ

OBCHOD – LOGISTIKA – JAZYKY – PSYCHOLOGIE – KOMUNIKACE

Ekonomika a podnikání (63-41-M/01)

čtyřletý studijní obor

jazykovo-odborná specializace sportovní specializace
– zaměření leadership, logistika a mezinárodní obchodní operace – zaměření sportovní management



Gymnázium, Praha 8, U Libeňského zámku 1

zřizovatel: Hlavní město Praha

obor vzdělání: 79-41-K/41 Gymnázium, délka studia: čtyřleté, forma vzdělávání: denní

Jedno z nejstarších a největších gymnázií v Praze, fakultní škola UK. Pedagog. sbor tvoří téměř 40 aprobovaných učitelů. Škola má trvale vysoký počet studentů přijatých na VŠ všech typů i mnoho významných absolventů. Zaměření je všeobecné. Vyučované cizí jazyky: A, N, R, S. Od 3. roč. je možná profílace na oblast přírodovědnou, společenskovední, jazykovou a na matematiku

s informatikou, a to díky široké škále volitelných předmětů. Technické zázemí je na vysoké úrovni (projektory, interaktivní tabule, PC učebny, LAN i rychlé připojení k internetu). Zákum je k dispozici multimediální centrum, tělocvična, dvě hřiště, jídelna a školní bufet. Žáci se pravidelně účastní různých projektů, olympiád, charit. akcí, sportovních kurzů a soutěží i vyjezdů do zahraničí.

Budova se nachází v klidném prostředí blízko stanice metra Palmovka, má velmi dobrou dopravní dostupnost.

Termíny dnů otevřených dveří a informace o přijímacím řízení najdete na www.gulz.cz.

Tabulka č. 125

**U Libeňského zámku 3/1,
Praha 8
tel.: 266 199 750
gulz@gulz.cz
www.gulz.cz**



Gymnázium, Praha 8, U Libeňského zámku 1

VZDĚLÁNÍ PRO BUDOUCNOST

státní čtyřleté gymnázium

výhodná lokalita pro Pražany i Středočechy

tel.: 266 199 750 email: gulz@gulz.cz www.gulz.cz



Církevní střední škola Jana Boska

Jsmo střední odborné učiliště s tradicí od roku 1993. Škola nabízí kvalitní učňovské vzdělání a výchovu v salesiánském stylu, čímž chce mladé lidi dobře připravit k profesnímu uplatnění ve zvoleném oboru a pomoci jim k vydařenému životu.

Do roku 2019 jsme zde byli pod názvem Dvouletá katolická střední škola. Zřizovatelem jsou sestry salesiánky. Vzdělání a výchova vycházejí z křesťanských hodnot, ale víra ani příslušnost k církvi nejsou podmínkou přijetí. Salesiánský styl přináší přátelské rodinné prostředí, individuální přístup i práci se skupinou. Školné se neplatí. Součástí školy je školní jídelna, domov mládeže pro dívky a středisko volného času.

Studijní nabídka

● 53-41-H/01 Ošetrovatel

Třiletý učební obor s výučním listem. Absolventi se uplatní ve zdravotnických zařízeních a sociálních zařízeních, zejména v nemocnicích nebo ošetrovatelských centrech, v domácí ošetrovatelské péči, v léčebnách dlouhodobě nemocných, v ústavech sociální péče, ve



stacionářích pro osoby se zdravotním postižením, v zařízeních pro seniory a hospicích. Obor je určen pro dívky i chlapce, absolventy 9. tříd ZŠ.

Připravujeme otevření tříletého učebního oboru s výučním listem **Pečovatelé služby (75-41-E/01)**, který by nahradil stejnojmenný dvouletý obor, který se v současné době na škole vyučuje. Konkrétní informace ohledně jeho otevření budou v lednu 2021 na webu školy.

Koná se školní přijímací zkouška z praktických dovedností.

Dny otevřených dveří aktuálně na webu školy.

Tabulka č. 138



**Vitkova 15/12, Praha 8
tel.: 221 722 831
skola@cssjb.cz
www.cssjb.cz**

Co potřebuješ znát a umět k jednotné přijímací zkoušce z ČESKÉHO JAZYKA a MATEMATIKY nalezneš na www.atlasskolstvi.cz/prijimacky



Jsme ART

Fotografie v reklamní praxi
 Herní grafika
 Grafika médií
Pouze talentová zkouška

ECON

Management sportu
**Propojení sportu se školou
 Individuální vzdělávací plán**

- Individuální přístup
- Rozvoj kreativity, samostatnosti a seberealizace
- Malé studijní skupiny
- Podpora sportovců
- Spolupráce s odborníky a firmami
- Vstřícné a inspirativní prostředí
- Spolupráce s HC Sparta Praha

**Otevíráme novou
 Vyšší odbornou školu
 v Prostějově!**
www.skolaspecialistu.cz

**škola plná umění a sportu
 škola, která baví**

[arteconpraha](https://www.instagram.com/arteconpraha)

www.artecon.cz
 PRAHA | PROSTĚJOV

**PŘIHLÁŠKY
 NA UMĚLECKÉ OBORY
 DO 30. 11. 2020**

Tabulka č. 130



Soukromá střední škola a základní škola (1. KŠPA) Praha s. r. o.

Škola vznikla v roce 1992. Krédo školy – „Neučíme se pro školu, ale pro život“.

Principy školy

Přátelská atmosféra, individuální přístup, kvalitní výuka, příprava na praktickou profesní dráhu i pro vysokou školu. Čtyřleté denní a pětileté dálkové maturitní studium pro absolventy ZŠ v oborech Ekonomika a podnikání se zaměřením na podnikání

nebo management sportu, Informační technologie, Cestovní ruch, Grafický design. Nástavbové dálkové studium (tříleté) pro absolventy SOU v oboru Podnikání Příjímá zkoušky: u grafického designu jen orientační talentové zkoušky, ostatní obory dle jednotných př. zk.

Dny otevřených dveří: 10. 11. 2020, 1. 12. 2020, 5. 1. 2021 a 9. 2. 2021 od 13.30 do 15.00 hod., jiné na webu školy nebo po objednání.

Tabulka č. 132



Chabařovická 1125/4, Praha 8
tel.: 281 863 044
praha@1kspa.cz
www.1kspa-praha.cz



Soukromá střední škola a základní škola s 25letou tradicí nabízí:



Chabařovická 1125/4, 182 00 Praha 8-Kobylisy (blízko stanice metra Ládví), tel.: 281 863 044, www.1kspa-praha.cz



Střední škola designu a umění, knižní kultury a ekonomiky Náhorní

Střední škola designu a umění, knižní kultury a ekonomiky Náhorní je státní škola s dlouholetou tradicí. Školné se neplatí. Zřizovatelem školy je hlavní město Praha.

Nabídka vzdělávání tvoří pět oborů vzdělání ukončených maturitní zkouškou.

• Knihupecké a nakladatelské činnosti

Absolventi se v praxi uplatní v odděleních odbytu a propagace nakladatelství, v distribuci a propagaci knižního obchodu, v knihupeckých, redakcích, knihovnách.

• Grafický design

Po ukončení studia žáci pracují jako výtvarníci, redaktori v oblasti komerční marketingové komunikace, např. v reklamních agenturách, grafických studiích, ateliérech, redakcích, PR odděleních firem a institucí, TV studiích.

• Ekonomika a podnikání

Absolventi se uplatní ve vedoucích obchodních pozicích, ve státní správě, bankovníctví, pojišťovnictví a v samostatné podnikatelské činnosti.

• Informační služby

Studium oboru informační služby pokrývá dvě oblasti práce s informacemi – formální a obsahovou. Kombinace technických a humanitních předmětů vybavuje žáka komplexními znalostmi s potenciálem širokého



Budova školy

uplatnění na trhu práce. Absolventi pracují ve státní správě, v knihovnách, archívech, obchodních organizacích, vědeckých a školních institucích, informačních střediscích apod.

• Propagace

Nadání absolventů tříletého oboru vzdělání aranžér si mohou ve škole zvýšit stupeň dosaženého vzdělání v nástavbovém studiu tohoto oboru.

Nabídka vzdělávání doplňuje jeden tříletý obor, ukončený závěrečnou zkouškou.

• Aranžér

Absolvent může pracovat v sektoru obchodu, reklamních firmách a agenturách, odděleních propagace a výstavnictví.

Ve výuce většiny oborů má škola více než 30letou tradici. Výuka je zajištěna kvalitními, plně aprobovanými a zkušenými pedagogy. Součástí výuky jsou odborné praxe, exkurze, workshopy, zahraniční zájezdy, soutěže.

Stravování žáků je zajištěno, mimopražští žáci se mohou ubytovat v domovech mládeže jiných zřizovatelů. Areál školy se nachází v příjemném, klidném a bezpečném prostředí 3 min. od stanice metra Kobylisy.

Škola je členem Asociace středních a vyšších odborných škol s výtvarnými a uměleckořemeslnými studijními obory.

Tabulka č. 136



U Měšť. škol 525/1, Praha 8
tel.: 284 690 554
ssnahorni@ssnahorni.cz
www.ssnahorni.cz

Střední škola designu a umění, knižní kultury a ekonomiky Náhorní

Praha 8, U Měšťanských škol 525/1

Škola je zaměřená na umění, knižní kulturu a ekonomiku. Ve výuce oborů má škola více než třicetiletou tradici.



TRADICE
ATRAKTIVITA
KVALITA

Grafický design

čtyřleté denní studium, maturita

Ekonomika a podnikání

čtyřleté denní studium, maturita

Knihupecké a nakladatelské činnosti

čtyřleté denní studium, maturita

Propagace

dvouleté denní nástavbové studium, maturita

Informační služby

čtyřleté denní studium, maturita

Aranžér

tříleté denní studium, výuční list

<http://www.ssnahorni.cz>



Střední odborné učiliště kadeřnické, Praha 8, Karlínské náměstí 8/225

Jme jednooborovou školou s dlouholetou tradicí, na povolání připravujeme kadeřnice a kadeřníky již od roku 1963. Úzce spolupracujeme s nejnámějšími kadeřnickými firmami, například Schwarzkopf, L'Oreal, Wella, Framest, Matrix, TIGI, Bes. Teoretické a praktické vyučování se střídá v týdenních cyklech. Praxe je vyučována v moderně vybavených provozovnách OV. Během studia se žáci naučí především teoreticky i prakticky zvládat všechny technologické postupy kadeřnických úkonů, správné použití kadeřnických materiálů

a přípravku vlasové kosmetiky. O úspěšnosti školy svědčí fakt, že podnikatelé v oboru mají o naše absolventy zájem, mnozí nachází uplatnění ve špičkových salonech, pracují jako technologové kadeřnických firem, provozují vlastní kadeřnická studia. Mnoho našich absolventů se stalo kadeřnickými osobnostmi. Žáci se s úspěchem prezentují na mnoha soutěžích a přehlídkách u nás i v zahraničí. Tříletý obor Kadeřník, zakončený získáním výučního listu, je možné rozšířit o nástavbové studium oboru Vlasová kosmetika, zakončené

maturitní zkouškou. Vše o dalších aktivitách naší školy a podmínkách přijetí se dozvíte na dnech otevřených dveří, které se konají 3. 12. 2020 a 4. 2. 2021, nebo je naleznete na www.souhair.cz.

Tabulka č. 139



Karlínské náměstí 225/8, Praha 8
tel.: 241 441 444
sekretariat@souhair.cz
www.souhair.cz



Střední odborné učiliště kadeřnické Karlínské náměstí 8/225, 186 00 Praha 8

69-51-H/01 Kadeřník

Tříletý obor středního vzdělání s výučním listem je určen pro žáky, kteří ukončili povinnou školní docházku.

69-41-L/52 Vlasová kosmetika

Nástavbové studium oboru středního vzdělávání s maturitní zkouškou je tříleté dálkové studium při zaměstnání určené pro absolventy oboru Kadeřník.

Dny otevřených dveří se konají 3. 12. 2020 a 4. 2. 2021 vždy od 14.00 do 17.00 hodin v provozovně odborného výcviku, Molákova 36, Praha 8 (stanice Invalidovna).

tel.: 241 441 444, e-mail: sekretariat@souhair.cz, www.souhair.cz



PRAHA 9



The English College in Prague - Anglické gymnázium, o. p. s.

The English College in Prague je výběrové česko-britské šestileté gymnázium nabízející vzdělání v anglickém jazyce. Studenti se připravují na mezinárodní zkoušky International Baccalaureate (IB) a zároveň na českou maturitu a pokračují ve studiu na vysokých školách v zahraničí i v České republice. The English College in Prague je nejstarší IB World School v České republice, certifikována byla v březnu 1995. Každý rok získá IB vzdělání více než 70 studentů. Diplom IB usnadňuje absolventům přijetí na prestižní vysoké školy ve Velké Británii i v jiných zemích. Studentům nabízíme možnost přistoupit i do vyšších ročníků, tj. i po dokončení deváté třídy základní školy, a také do pátého ročníku přímo na dvouletý studijní program IB.

workshopy, účast v programu DotE a mnoho dalších. Úzce spolupracujeme s charitativními organizacemi na dobročinných akcích. Pořádáme výcvikové kurzy na lyžích, jezdíme na vodu a na kola.

Absolventi

Úspěšnost přijetí našich absolventů na univerzity je více než 95%, více než polovina absolventů míří na zahraniční vysoké školy. Mezi destinace se řadí uznávané školy jako je Oxford, Cambridge, London School of Economics, University of Amsterdam, McGill University v Kanadě, ale i Univerzita Karlova, VŠE, ČVUT a další.

Stipendia

Všichni studenti mají možnost získat stipendium. Tři nejlepší studenti v každém ročníku získávají prospěchové stipendium. Nabízíme i limitovaný počet sociálních stipendií. Jeho královská výsost Prince Charles, patron školy, udělil souhlas se zařazením nového sociálního stipendia. Stipendium prince z Walesu umožní studium na Anglickém gymnáziu nadějnému českému studentovi ze znevýhodněného prostředí.

Dny otevřených dveří

Návštěva a prohlídka školy je možné si telefonicky dohodnout kdykoliv. Dny otevřených dveří jsou ideální příležitostí vyzkoušet si vzorové vyučovací hodiny a pohovořit s vedením školy, učiteli i studenty. Dny otevřených dveří se konají 12. 11. 2020, 13. 1. a 9. 2. 2021. Gymnázium je v rejstříku škol MŠMT ČR, je členem Asociace ředitelů a ředitelek škol ve Velké Británii (FMC) a Rady britských nezávislých škol (COBIS).

Tabulka č. 148



Sokolovská 139/320, Praha 9
tel.: 283 893 113
admissions@englishcollege.cz
www.englishcollege.cz



Na Anglickém gymnáziu se studuje v přátelském a multikulturním prostředí, kde je kladen důraz na kritické myšlení, vlastní názor a rozvoj osobnosti, a kde výuku zajišťují kvalifikovaní pedagogové převážně z Velké Británie.

Přijímací řízení

Každoročně přijímáme maximálně 42 studentů do prvního ročníku, a to na základě přijímacího řízení. Jeho součástí je:

1. **pohovor v angličtině v období listopad-březen**
Pohovor uchazeče s ředitelem školy.
2. **pisemná zkouška z češtiny, angličtiny, matematiky a nonverbální test studijních předpokladů**
Pisemné zkoušky se konají v dubnu. Uchazeči by měli být schopni základní komunikace v anglickém jazyce a měli by mít znalosti gramatiky minimálně na úrovni 7. třídy ZŠ s rozšířenou jazykovou výukou. V prvním ročníku je výuce angličtiny věnována intenzivní pozornost. Zájemci o studium se mohou v únoru

zúčastnit zkoušek nanečisto, účast je však nutné dohodnout předem. Pro uchazeče do 1. a 2. ročníku nabízíme přípravný kurz angličtiny.

Výuka a zkoušky

Výuka, kromě českého jazyka a literatury, probíhá v angličtině. Celé studium je zakončeno prestižní zkouškou International Baccalaureate (IB) a pro ty, kteří v rámci studia absolvují český jazyk a literaturu, i českou státní maturitou. V 1.-4. ročníku je ve třídách v průměru 20 studentů.

Mimoškolní aktivity

Nabízíme široké spektrum mimoškolních aktivit, např. debatní klub, divadelní kroužek, pěvecký sbor, sportovní aktivity (fotbal, volejbal, basketbal atd.), 3D tisk, výtvarné

Vypočítejte, kolikrát kratší je časový interval 45 sekund oproti časovému intervalu 4,5 minuty.



Řešení: 6krát

(Zdroj: CERMAT)

1. IT Gymnázium, Praha-Satalice, K Cihelně 129

Nově vzniklé čtyřleté gymnázium orientované na inforatickou a informační gramotnost.

Umístění

Klidná městská část Prahy-Satalice. Školní budova je obklopena rozlehlou zahradou. Autobusová zastávka před školou, 17 minut vlakem z centra, parkování v areálu školy.

Výuka

- Propojené vzdělávací oblasti, spolupráce učitelů
- Kritické myšlení, rozvoj osobnosti a talentu, svoboda a osobní zodpovědnost
- Práce s technologiemi, sledování digitálních trendů
- Kvalitní společenskovední základ, orientace na současnost
- Výuka programátorských a analytických dovedností, propojení do IT praxe, spolupráce s vědeckou a komerční sférou



Budova školy

- Angličtina jako běžná součást výuky
- Komunikace, sociální dovednosti, týmová práce
- Důraz na sportovní aktivity

Vybavení školy

- Nově zrekonstruovaná školní budova (2020)
- Učebny s příjemným zázemím, relaxační zóny
- Unikátní řešení školní sítě, technické vybavení
- Moderní jídelna, knihovna, laboratoř
- Venkovní zahrada o výměře 22 tis. m² využívaná pro výuku

Přijímací řízení

Pro školní rok 2021/2022 přijímáme 40 žáků do dvou tříd prvního ročníku.

Individuální přístup k uchazečům o studium, přijímací pohovor.

Tabulka č. 140



K Cihelně 129, Praha 9
tel.: 604 250 201
info@itgymnazium.cz
www.itgymnazium.cz



Soukromá střední odborná škola START, s. r. o.

Soukromá střední odborná škola START je zařazena do sítě škol Ministerstva školství, mládeže a tělovýchovy ČR od roku 1995 pod č. j. 14762/95-60. Od loňského roku sídlí v klidném prostředí sídliště Černý Most v Praze 9 v blízkosti stanic metra trasy B – Černý Most a Rajská zahrada. Škola nabízí studium ve čtyřletém maturitním oboru:

• 65-42-M/02 Cestovní ruch

Absolventi najdou uplatnění nejen v komplexu služeb cestovního ruchu (cestovní kanceláře, agentury, hotely, průvodcovské služby apod.), ale také v ekonomicko-administrativních pozicích nejrůznějších firem. Úspěšní absolventi mohou pokračovat ve studiu na libovolné VŠ. Profilovými předměty jsou zejména 2 cizí jazyky a odborné předměty (cestovní ruch, zeměpis cestovního ruchu, dějiny umění, průvodcovské služby, ekonomika, účetnictví, obchodní korespondence, informatika).

Všecké informace naleznete na webových stránkách školy www.sos-start.cz.



Budova školy

Požadavky na přijetí

Zájemci podají přihlášky v souladu s pokyny MŠMT ČR na předepsaných tiskopisech osobně nebo poštou ředitelce střední školy. Potvrzení lékaře na přihlášce nevyžadujeme.

Aktuální informace o přijímacích zkouškách taktéž na webových stránkách školy.

Zájemce o studium a jejich rodiče zveme na **dny otevřených dveří: středy 11. 11. 2020 a 20. 1. 2021 od 8.00 do 17.00 hod. Po domluvě lze školu navštívit kdykoli.**

Předpokládané školné činí 20 000 Kč ročně. Žákům poskytujeme většinu učebnic a sešity po celou dobu studia.

Tabulka č. 152



Dygrýnova 1006/21, Praha 9
tel.: 604 144 382, 731 900 892
reditelka@sos-start.cz
www.sos-start.cz



Soukromá střední škola výpočetní techniky, s. r. o.

Soukromá střední škola výpočetní techniky (SSŠVT) je škola specializovaná v oboru informačních technologií, zařazená MŠMT ČR do sítě středních škol ČR. SSŠVT byla založena v roce 1994 a má v oblasti výuky IT nemalé zkušenosti. Úroveň poskytovaného vzdělání a vybavení patří k nejmodernějším a nejmodernějším školám tohoto oboru v ČR.

SSŠVT nabízí čtyřleté denní studium oboru Informační technologie, zakončené maturitní zkouškou. Absolventi studia naleznou uplatnění v oblastech, kde je zapotřebí **kvalitních znalostí informačních technologií a schopností práce s nimi**. Absolvent bude umět ovládat a konfigurovat operační systémy počítače, naučí se pracovat s textovými a tabulkovými editory, databázovými systémy, s programy počítačové grafiky (2D a 3D) a tvořit webové stránky.

Naučí se ovládat a spravovat počítačové sítě. Získá znalosti v oblasti programování.

Podle svého zájmu si může vybrat jednu ze tří specializací – správa počítačových sítí, grafické systémy a tvorba webu, programování a databázové systémy.

Škola klade maximální důraz na materiální zabezpečení výuky, a patří proto k nejmoderněji vybaveným školám v České republice. Studenti mohou například využívat 8 specializovaných učeben ICT, multimediální jazykovou učebnu, moderní knihovnu s cizojazyčnou sekcí, kvalitně vybavené odborné učebny fyziky a elektrotechniky, které jsou vybaveny senzory, určenými pro



Budova školy

měření libovolných fyzikálních veličin, napojenými přes počítačové rozhraní, či školní posilovnu a kvalitní hřiště.

Pro zvýšení názornosti výuky jsou všechny učebny vybaveny prostředky multimediální techniky.

Velká pozornost je také věnována **kvalitě pedagogů**. Jak vyučující odborných, tak i všeobecně vzdělávacích předmětů jsou ve svých oborech fundovanými profesionály. Úroveň výuky se každoročně odráží ve **vysokém počtu absolventů přijímaných na vysoké školy**. Ostatní, kteří se nerozhodli ke studiu na VŠ, nacházejí bez problémů uplatnění v oboru již po maturitě.



Učebna IT

SSŠVT Vám oproti ostatním školám může opravdu nabídnout „prostě něco navíc“.

Chcete-li se o tom přesvědčit na vlastní oči, navštivte **dny otevřených dveří**, které se konají 2. 11. 2020, 19. 11. 2020, 14. 1. 2021 a 2. 2. 2021 (začátek vždy v 17.30 hodin) a sobota 5. 12. 2020 (začátek v 15.00 hodin) v budově v Litvinovské ul. 600, Praha 9-Prosek.

Školné činí 19 500 Kč/rok. Žákům s výborným prospěchem je poskytováno prospěchové stipendium. Škola zajišťuje pro mimopražské studenty internátní ubytování.

Tabulka č. 153

Litvinovská 600/1, Praha 9
tel.: 286 006 559
sssvt@sssvt.cz
www.sssvt.cz

Snahou naší školy je, aby spojení základních zaměření školy – stavební, dřevařské, zahradnické a sportovní – symbolizovalo spojení nutných oblastí současného života. Stavební profese dokáží vybudovat či opravit krásné stavby i celé územní celky, dřevařské obory je pak vybavit skvělým nábytkem, zahradnické obory potom tyto prostory dokáží pro člověka příjemnější a oživit a sport může být nejen relaxací, ale i pracovním uplatněním. Proto vnímáme spojení stavebních, dřevařských, zahradnických a sportovních oborů v jedné vzdělávací instituci jako naprosto logické a smysluplné.

V naší škole jsou vyučovány čtyřleté studijní obory – zakončené maturitní zkouškou, tříleté učební obory – s výučním listem pro absolventy základních škol a také učební obory skupiny „E“ s výučním listem pro absolventy speciálních základních škol. Nabízíme také dvouleté denní **nástavbové studium**. Naším cílem je, aby naši absolventi byli dobře připraveni pro náročné profesní uplatnění i další studium.



Budova školy

Areál školy je velmi dobře vybaven jak pro teoretickou výuku, tak i pro odborný výcvik. Stavební a dřevařské obory mají k dispozici rozsáhlé a nadstandardně vybavené dílny. Sportovní obor má pak za partnery velké pražské fotbalové kluby. Pro sportovní využití jsou v areálu školy dvě tělocvičny, herna stolního tenisu, posilovna, bazén, sauna, tři víceúčelová hřiště s umělým povrchem. Ke kulturnímu a technickému využití slouží klubovny, knihovna se studovnou, počítačové učebny a internetová kavárna. K areálu patří i domov mládeže s klubovnou vybavenými televizí, počítači a připojením k internetu (Wi-Fi), dvouúložkovými pokoji pro chlapce a dvouúložkovými pokoji se samostatným sociálním zařízením pro dívky. O stravování je postaráno ve stravovacím zařízení s celodenním provozem.

Pro praktickou výuku zahradnických oborů škola disponuje obrovským areálem nedaleko v Malešicích. Areál se skládá z historického parku, botanické zahrady, moderních tropických skleníků, květinového a školkařského výrobního provozu. Nedílnou součástí výuky zde zajišťují květinářské prodejny a floristická dílna.

Nabízíme tyto studijní a učební obory:

- Studijní obory – čtyřleté obory ukončené maturitní zkouškou**
- 33-42-M/01 Nábytkářská a dřevařská výroba – Dřevostavby
 - 36-45-M/01 Technická zařízení budov
 - 36-47-M/01 Stavebnictví – Stavební obnova
 - 41-44-M/01 Zahradnictví – Sadovnická a krajinářská tvorba, Floristika
 - 63-41-M/01 Ekonomika a podnikání – Management ve sportu

Učební tříleté obory ukončené závěrečnou zkouškou s výučním listem

- 36-67-H/01 Zedník, Zedník – obkladač
- 33-56-H/01 Truhlář
- 36-64-H/01 Tesař
- 23-55-H/01 Klempíř
- 36-56-H/01 Kominík
- 41-52-H/01 Zahradník
- 36-52-H/01 Instalatér
- 36-69-H/01 Pokrývač
- 39-41-H/01 Malíř a lakýrník
- 36-67-H/02 Kamnář
- 36-62-H/01 Sklenář
- 36-59-H/01 Podlahář
- 23-51-H/01 Strojní mechanik – Zámečník
- 66-51-H/01 Proavač – květinář, florista



Školní botanická zahrada

Učební obory pro absolventy speciálních ZŠ nebo pro žáky se specifickými vzdělávacími potřebami

- 33-56-E/01 Truhlářská a žalouzní výroba – Truhlářské práce
- 36-59-E/01 Podlahářské práce
- 36-55-E/01 Klempířské práce ve stavebnictví
- 36-62-E/01 Sklenářské práce
- 36-64-E/01 Tesařské práce
- 36-57-E/01 Malířské a natěračské práce
- 36-67-E/01 Zednické práce
- 36-69-E/01 Pokrývačské práce
- 41-52-E/01 Zahradnické práce – Květinářství a sadovnictví
- 23-51-E/01 Strojrenské práce – Zámečnické práce
- 66-51-E/01 Proavačské práce – květinář
- 36-67-E/02 Stavební práce
- 41-52-E/02 Zahradnická výroba

Nástavbové studium zakončené maturitní zkouškou

- dvouleté denní studium
- 41-44-L/51 Zahradnictví
- 36-44-L/51 Stavební provoz
- 33-42-L/51 Nábytkářská a dřevařská výroba – Dřevostavby
- 64-41-L/51 Podnikání

Tabulka č. 155



Učňovská 100/1, Praha 9
tel.: 266 106 254, 284 828 898
sekret@skolajarov.cz
www.skolajarov.cz



Střední průmyslová škola zeměměřická, Praha 9, Pod Táborem 300

SPŠ zeměměřická byla založena v roce 1951. V současné době je jedinou samostatnou odbornou školou se zaměřením na geodézii a katastr nemovitostí a s geografickým gymnáziem v celé České republice. Studium je denní zakončené maturitní zkouškou. Zřizovatelem je Hlavní město Praha.

Nabízíme studijní obory pro denní studium

- 36-46-M/01 Geodézie a katastr nemovitostí
- 79-41-K/41 Gymnázium

Proč si vybrat naši školu

Od školního roku 2021/2022 nově otevřen studijní obor **Gymnázium**, který je zaměřen na **geografii**. Nabízí zajímavé specializované vzdělávání v oblasti demografie, kartografie, ochrany životního prostředí, geografických informačních systémů (GIS), dálkového průzkumu Země.

Studijní obor **Geodézie a katastr nemovitostí** nabízí od 3. ročníku dvě zaměření. Pro žáky, kteří jsou raději v přírodě, je vhodné zaměření „**Geodézie**“. Pro žáky, které zajímají mapy a práce na PC, doporučujeme zaměření „**GIS**“ (Geografické informační systémy).

Studium je vhodné pro pražské i mimopražské chlapce a dívky, kteří mají dobrý prospěch, jsou zdraví a mají základní grafické schopnosti a dovednosti. Je určeno



tém, kteří nemají rádi jednotvárnou práci, neboť činnost absolventů probíhá v terénu (měření) i u počítače (zpracování naměřených hodnot a tvorba různých map).

ČŠI hodnotila naši školu velmi dobře díky kvalitě školního prostředí, moderní výuce, odbornosti učitelů a chování žáků. V rámci všeobecné i odborné výuky navštěvují žáci kulturní a sportovní akce, přednášky různých odborných témat, např. o problematice

družicových systémů, GIS, o geodetických pracích na stavbách a v dolech, o laserovém skenování.

Vybavení školy

Nejmodernější měřické přístroje, specializované počítačové učebny, interaktivní tabule v jazykových učebnách, dataprojektory, studovna s PC, laboratoře, posilovna a tělocvična, žákovská knihovna, vlastní školní kuchyň s jídelnou.

Další informace poskytneme

- ve škole na akci **GIS Day 14. 11. 2020** od 9.00 do 13.00 hod.
- při dnech otevřených dveří **20. 10. 2020, 8. 12. 2020, 19. 1. 2021** od 16.30 hod. a **23. 1. 2021** od 9.00 do 13.00 hod.
- ve škole **při projektových dnech** pořádaných pro třídy žáků ZŠ

Tabulka č. 160



Pod Táborem 300/7, Praha 9
tel.: 284 823 470
spszem@spszem.cz
www.spszem.cz



Obchodní akademie Praha, s. r. o.

Čtyřletý maturitní obor Obchodní akademie v českém nebo částečně anglickém jazyce s finským modelem sestavení vlastního zaměření, dálkový obor (2x měsíčně o sobotách) nebo online distanční.

- Možnost získání mezinárodní maturity National Diploma in Business v angličtině
- Finský model vlastního zaměření je složen:
 - z povinných předmětů, např. AJ, druhý cizí jazyk, ČJ, Ekonomika, Informatika, Management, Účetnictví, Marketing, Podnikání, Matematika, ...
 - z volitelných předmětů v ČJ, např. Osobní finance, Komunikační dovednosti, Fitness, Interior Design, Fotografování, Kreativita, ...
 - z volitelných předmětů v AJ, např. Finance, Psychology, Fashion Retailing, Starting a Small Business, ...
- Stáže (plně hrazené z fondů EU) a výměnné pobyty do Anglie, Irsku, Německa, Austrálie, Itálie
- Přípravné kurzy na přijímací zkoušky pro žáky 9. ročníků a akce Staň se středoškolačkem na den
- Prospěchová stipendia
- Integrace vozíčkářů



- Individuální přístup (např. pro sportovce, poruchy učení)
- Profesionální učitelský sbor
- Příjemné prostředí
- Aktivity – lyžařský/snowboardový kurz, adaptační pobyty, vodácké akce, ...
- Nově otevřená školní kavárna s jídelnou

Dny otevřených dveří

středa 14. 10. 2020, sobota 7. 11. 2020, středa 2. 12. 2020, sobota 9. 1. 2021 a středa 3. 2. 2021 vždy od 8.00 do 18.00 hod. nebo kdykoli po telefonické dohodě.

Staň se středoškolačkem na den

středa 2. 12. 2020 a čtvrtek 3. 12. 2020

www.facebook.com/oaprahatalice

Tabulka č. 150, Obálka

Vinořská 163/17, Praha 9
tel.: 286 857 164
info@oapraha.cz
www.oapraha.cz



Střední škola ARCUS, s. r. o.

Již 27 let vyučujeme profesionálně žáky ve čtyřletém oboru 65-42-M/02 Cestovní ruch a v uměleckém oboru 82-41-M/17 Multimediální tvorba. Škola získala jako jedna z prvních mezinárodní Certifikát řízení jakosti ISO 9001 a Zlatý certifikát kvality. Od ledna 2020 používáme nový název školy.

- **Přijímací řízení:** Kritéria jsou uvedena na webových stránkách školy.
- **Výuka jazyků:** ANJ, NEJ, ŠPJ, RUJ, FRJ.
- **Vybavení školy:** datové projektory s reproduktory v každé učebně, čtyři klimatizované odborné učebny, rekuperační jednotky s chlazením vzduchu v deseti učebnách, škola je zcela multimediální – pět počítačových učeben, dvě s Apple iMac, nově vybavený ateliér a fotoateliér, profesionální videokamery a fotoaparát, 3D tiskárna, Wi-Fi v celé budově, tělocvična, hřiště.
- **Aktivitty školy:** jazykové a poznávací zájezdy do zahraničí, lyžařský kurz, exkurze a praktická cvičení s výukou průvodcovství. Škola spolupracuje s CK a hotely, kde probíhají také praxe žáků. Výuka v oboru Multimediální tvorba probíhá ve velkém ateliéru,

fotoateliéru s iMac počítači a rovněž v profesionálním filmovém studiu. Škola nabízí svým žákům jedinečnou možnost podílet se na činnosti vlastní skutečné a registrované cestovní kanceláře ARCUS.

- **Z nadstandardů vybíráme:** výuka tří cizích jazyků v oboru Cestovní ruch, výuka dvou cizích jazyků v oboru Multimediální tvorba, možnost složit mezinárodní jazykovou zkoušku FCE, výuka VT v 1.-4. roč., možnost získat fidičský průkaz s výraznou slevou.
- **Za samozřejmost považujeme:** využití moderního HW a SW vybavení ke studiu, využívání moderních studijních aplikací ve výuce jako např. iTunesU, učebnice a sešity zdarma, sledování klasičkace a docházky na www stránkách školy, individuální přístup.
- **Uplatnění absolventů:** absolventi oboru Cestovní ruch jsou připravováni pro studium na VŠ, se znalostí VT

a tří cizích jazyků naleznou uplatnění ve službách, cestovním ruchu, marketingu či státní správě. Absolventi oboru Multimediální tvorba jsou připraveni pro další studium na VŠ, se znalostí výtvarných a grafických dovedností, multimediálních nástrojů a technik se uplatní v umělecké praxi, reklamě, přípravě multimediálních spotů, prezentací, jako editoři www stránek.

• **BONUS – žáci využívají ve výuce moderní vybavení.** Roční školné činí: obor Cestovní ruch: 22 900 Kč, Multimediální tvorba 28 900 Kč.

Dopravní dostupnost: škola je nedaleko stanice metra B Rajská zahrada a Hloubětín. TRAM 16 a 25 do stanice Lehovec, BUS 110, 141 do stanice Sídliště Lehovec.

Tabulka č. 162

Kardašovská 691, Praha 9
tel.: 281 865 390, 281 869 168
info@arcusp9.cz, info@arcusp9.cz
www.arcusp9.cz



Střední odborná škola pro administrativu Evropské unie, Praha 9, Lipí 1911

Specifikace a profilace školy

Střední odborná škola pro administrativu EU vzdělává žáky ve čtyřletých maturitních oborech 68-43-M/01 veřejnosprávní činnost, 63-41-M/01 ekonomika a podnikání a 72-41-M/01 informační služby podle školních vzdělávacích programů:

- Provoz diplomatických služeb
- Právní administrativy
- Řízení lidských zdrojů
- Bankovníctví
- Mediální komunikace

Jako jediná škola v ČR nabízí vzdělávací program provoz diplomatických služeb, který připravuje absolventy na zajišťování organizačního zázemí a chodu diplomatických a konzulárních úřadů a úřadů státní správy a samosprávy, ale také na práci v managementu velkých podniků a firem. Absolventi právní administrativy najdou uplatnění v oblasti justice, v kancelářích advokátů a notářů. Studium vzdělávacího programu řízení lidských zdrojů poskytne absolventům orientaci



v moderní koncepci personalistiky. Studenti oboru bankovníctví jsou po jeho absolvování připraveni na práci v bankovním sektoru a ve finančních institucích a rovněž naleznou široké uplatnění v podnikové sféře ve finančních útvarech. Absolvent vzdělávacího programu mediální komunikace ovládá principy komunikace s veřejností a médií, dovede navrhnout firemní komunikační strategii. Je obeznán s mediální analýzou, dovede získávat informace o zpracovávání problematice a vypracovat informační výstupy.

Důraz je kladen na výuku cizích jazyků a odborných předmětů. Většina absolventů školy pokračuje ve studiu na vysokých školách humanitního nebo ekonomického zaměření.

Škola je vybavena moderní didaktickou technikou, dataprojektory, interaktivními tabulemi a počítačovými učebnami. Připojení k internetu je umožněno i prostřednictvím wifi sítě. Moderní technikou je vybaven také konferenční sál a školní filmové studio. Součástí objektu školy je vlastní domov mládeže, jídelna, tělocvična, posilovna, wellness centrum, multifunkční hřiště s umělým povrchem a knihovna.

Škola je mezinárodně certifikována IES London a ISO 9001:2008.

Tabulka č. 157

Lipí 1911/22, Praha 9
tel.: 281 012 711
skola@skolaepraha.cz
www.skolaepraha.cz



Jsmo školou, která má jedinečné složení uměleckořemeslných oborů ve střední Evropě.

Žákům předávají znalosti a dovednosti svých uměleckých řemesel přední odborníci.

Ze žáků se stanou pokračovatelé tradice uměleckých řemesel, kteří pečují o české i zahraniční kulturní památky, starožitnosti a uměleckořemeslná díla.

Škola spolupracuje se zaměstnavateli, restaurátory, zahraničními a sociálními partnery a odborníky v oborech, kteří předávají své know-how další generaci uměleckých řemeslníků a starožitníků.

Škola kvalitně připravuje žáky na závěrečné zkoušky a maturitu, rozvíjí talent žáků a neopomíjí je zlepšovat ani v občanské, jazykové, logické či čtenářské gramotnosti.

Kromě žáků po základní škole připravuje na budoucí uměleckořemeslnou činnost i absolventy středních a vysokých škol, kteří si chtějí zvýšit kvalifikaci.

Ve škole panuje přátelská a zdvořilá atmosféra. Škola uplatňuje individuální přístup k jednotlivým žákům.

Dnes pro absolventy základních škol nabízí praktické střední vzdělání s výučním listem – **tříleté učební obory: Umělecký kovář a zámečnick, Umělecký pasíř, Umělecký truhlář a řezbář, Zlatník a klenotník, Umělecký keramik, Vlášenkář a maskér, Umělecký štukatér, Umělecký pozlacoř, Umělecký sklenář a Umělecký rytec.**



Absolventi uměleckořemeslných oborů mohou pokračovat až k získání maturitního vysvědčení **dvouletým nástavbovým studiem: Umělecké řemeslné práce.**

Čtyřletý studijní obor s maturitou: Starožitník, antikvář a galerista je umělecky a humanitně orientovaný, pro všechny, kteří mají rádi užité umění, historii, starožitnosti, památkové objekty a stará řemesla. Uplatnění najde: jako správce depozitářů sbírek, muzeí a galerií, jako pracovník památkové péče, průvodce památkových objektů, odborný pracovník aukčních síní, uplatnění na trhu se starožitnostmi u nás i v zahraničí.

Podmínkou přijetí žáka ke studiu je ukončení 9. třídy základní školy a úspěšné absolvování talentové

přijímací zkoušky. Pro zájemce, kteří se chtějí připravit na talentové zkoušky, škola pořádá výtvarný kurz, který každoročně probíhá od října do prosince.

Zájemcům, kteří již mají maturitu nebo jsou vyučeni v jiném oboru a mají zájem o umělecká řemesla, nabízíme **dvouleté dálkové rekvalifikační studium nebo tříleté denní studium (teoretická výuka pouze odborných předmětů jen dva dny v týdnu), obě formy studia jsou zakončeny výučním listem.**

Přímo v areálu školy se nachází kovářská a zámečnická dílna, vlášenkářská a maskérská dílna, truhlářské pracoviště, keramický klub, knihovna se studovnou, tělocvična a jídelna. Pro mimopražské studenty zajišťujeme ubytování. V rámci projektu Erasmus+ vybraní studenti každoročně odjíždí na stáže do Velké Británie, Irska a Norska. Kromě každodenní praxe u zaměstnavatelů poznávají kulturní a společenské prostředí dané země a zlepši svou komunikaci v anglickém jazyce.

Škola žáky připravuje i pro samostatné podnikání v oboru. Někteří naši maturanti úspěšně pokračují studiem na vysoké škole.

Tabulka č. 158

Podkovářská 797/4, Praha 9
tel.: 266 311 751, 774 749 632
info@umeleckoremeslna.cz
www.umeleckoremeslna.cz

SOS uměleckořemeslná Podkovářská 4, Praha 9

předá vám staletími prověřená řemesla

**KOVÁŘ PASÍŘ TRUHLÁŘ ŘEZBÁŘ ZLATNÍK KERAMIK ŠTUKATÉR MASKÉR
POZLACOŘ SKLENÁŘ RYTEC**



Střední odborné učiliště gastronomie a podnikání

Charakteristika SOU

Střední odborné učiliště je komplexním školským zařízením s kvalitním vybavením učeben a moderním nadstandardním řešením žákovských pracovišť praktického vyučování.

Učiliště je zaměřeno na přípravu žáků pro hotelnictví, gastronomii, obchod a podnikání.

Možnosti studia žáků v těchto oborech vzdělávání
Střední vzdělání s maturitní zkouškou – čtyřleté denní studium.

- 65-42-M/01 Hotelnictví ŠVP Hotelnictví a turismus se zaměřením na ICT v hotelovém provozu
- 66-41-L/01 Obchodník ŠVP Obchodník se zaměřením na logistiku v obchodě

Absolventi získávají znalosti a dovednosti pro výkon širokého rozsahu odborných pozic v obchodě, hotelnictví a gastronomii. Vyučované jazyky: AJ, NJ.

Střední vzdělání s výučním listem – tříleté denní studium

- 29-53-H/01 Pekař ŠVP Pekař
- 29-54-H/01 Cukrář ŠVP Cukrář
- 29-56-H/01 Řezník – uzenář ŠVP Řezník – uzenář
- 65-51-H/01 Kuchař-číšník ŠVP Kuchař-číšník
- 65-51-H/01 Kuchař-číšník ŠVP Kuchař
- 65-51-H/01 Kuchař-číšník ŠVP Číšník-servírka
- 66-51-H/01 Prodavač ŠVP Prodavač květin
- 66-52-H/01 Aranžér ŠVP Aranžér a propagace

Všechny obory jsou určeny pro chlapce i dívky. Pro přijetí je vyžadováno lékařské potvrzení o zdravotním stavu uchazeče.



Střední vzdělání s maturitní zkouškou – dvouleté denní studium.

Pro absolventy tříletého studia s výučním listem

- 64-41-L/51 Podnikání ŠVP Podnikání

Proč studovat na této škole?

- Nadstandardní materiální zázemí pro praktické vyučování, prioritně jsou rozvíjeny partnerské vztahy s renomovanými hotely, restauracemi a obchodními řetězci, na jejichž pracovištích žáci vykonávají část odborného výcviku a učební praxe
- Vzhledem k dobré spolupráci s obchodními a gastronomickými organizacemi mají absolventi po ukončení vzdělávání uplatnění na trhu práce
- SOU podporuje a zajišťuje účast žáků na odborných soutěžích, výstavách, veletrzích a exkurzích
- Žáci mají možnost absolvovat barmanský a baristický kurz

- SOU ve spolupráci s partnery realizuje pro žáky odborné stáže v Itálii a Německu
- Možnost ubytování ve vlastním domově mládeže
- SOU poskytuje cateringové, ubytovací a stravovací služby



Podmínky přijetí: úspěšné ukončení základního vzdělání, v přijímacím řízení splnění podmínek pro přijetí, stanovených prokázáním vhodných schopností, vědomostí a zdravotní způsobilosti, v souladu se zákonnými předpisy.

Střední odborné učiliště dává zájemcům o studium možnost seznámit se s nabídkou studia, s obsahem, organizací a podmínkami, prostřednictvím **Dnů otevřených dveří – termíny aktuálně na webových stránkách.**

Prohlídka školy možná po telefonické domluvě (281 028 956, 724 909 426, 281 028 904).

Tabulka č. 170



Za Černým mostem 362/3, Praha 9
tel.: 281 028 904, 281 028 926
sougastropraha9@seznam.cz
www.sougastro.cz



Sřední odborná škola a Sřední odborné učiliště, Praha-Čakovice

Zřizovatelem Sřední odborné školy a Sředního odborného učiliště, Praha-Čakovice je Hlavní město Praha.

SOŠ a SOU, Praha-Čakovice nabízí žákům v ČR i EU ojedinelý maturitní obor Chovatel cizokrajných zvířat a ucelený systém gastronomických oborů středního vzdělání s maturitní zkouškou, středního vzdělání s výučním listem (dvouleté a tříleté obory) a obor nástavbového studia. Toto činí školu dostupnou pro většinu žáků, kteří ke studiu nastoupí.

Žáci projdou během studia rozsáhlou praxí.

Žáci gastronomických oborů získají praxi v nadstandardně vybavené školní kuchyni a restauraci a v renomovaných restauracích a hotelích v Praze a nejbližším okolí. SOŠ a SOU zajišťuje cateringové služby a slavnostní hostiny k různým společenským událostem nejen ve vlastním salonku školy a i v této činnosti jsou žáci zapojeni. Ke svému dalšímu profesnímu rozvoji mohou využít také různé kurzy (barmanský, baristický, kurz studené kuchyně, kurz zpracování ryb a kurz vyřezávání ovoce a zeleniny), které jsou vedeny předními odborníky v gastronomii. Znalosti a dovednosti žáci každoročně uplatňují v prestižních gastronomických soutěžích, kde získávají velmi pěkná umístění.

Tendenci školy je zařazovat do výuky nové odborné poznatky a současné evropské trendy. Preferujeme



výuku cizích jazyků, na kterou navazují realizace projektů zahraničních stáží mobility v zemích Evropské unie prostřednictvím Národní agentury pro evropské vzdělávací programy – ERASMUS+ (Kypr, Anglie, Dánsko, Belgie, Slovensko, Itálie, Španělsko, Rakousko, Německo, Francie).

Škola je členem Asociace hotelů a restaurací ČR a Asociace kuchařů a cukrářů ČR.

Neméně prestižní jsou praxe u oboru Chovatel cizokrajných zvířat. Jsme rádi, že můžeme spolupracovat se ZOO Praha, ZOO Dvůr Králové nad Labem, které

patří ke světové špičce a s odbornými chovatelskými podniky – Pet Center, Akva ZOO, Happy ZOO. Také v této oblasti spolupracujeme se zahraničím. Nejlepší žáci absolvovali tříletou stáž např. v ZOO Antverpy, Kodaň, Allborg, Chester, Barcelona a Lisabon.

Součástí školy je i domov mládeže, jehož kapacita 33 ubytovacích míst plně pokrývá požadavky mimopražských studentů.

Nabídka oborů – střední vzdělání

Čtyřleté obory – střední vzdělání s maturitou

- Chovatel cizokrajných zvířat
- Gastronomie – kuchař
- Gastronomie – číšník

Tříleté obory – střední vzdělání s výučním listem

- Kuchař-číšník
- Kuchař

Dvouletý obor – střední vzdělání s výučním listem

- Provoz společného stravování

Dvouleté nástavbové studium – střední vzdělání s maturitou

- Podnikání

Tabulka č. 154

Ke Stadionu 623/9, Praha 9
tel.: 283 932 237
sekretariat@sou-čakovice.cz
www.sou-čakovice.cz

Vyšší odborná škola informačních studií a Sřední škola elektrotechniky, multimédií a informatiky

Vyšší odborná škola informačních studií a Sřední škola elektrotechniky, multimédií a informatiky je moderní školou, která rozvíjí perspektivní obory z oblasti elektrotechniky, multimédií a informatiky. Absolventi střední školy mohou dále pokračovat ve studiu na Vyšší odborné škole.

Nabídka oborů podle školního vzdělávacího plánu

Sřední vzdělání s výučním listem – 3 roky

- 26-52-H/01 – Mechanik elektronických zařízení

Sřední vzdělání s maturitou – 4 roky

- 26-41-M/01 – Zabezpečovací technika a bezpečnostní technologie
- 18-20-M/01 – Softwarové aplikace a programování
- 82-41-M/17 – Vizualizace a počítačová grafika
- 26-41-L/01 – Elektronik pro informační a komunikační techniku

Nástavbové studium s maturitou – 2 roky

- 68-42-L/51 – Bezpečnostní služby a systémy

Zkrácené studium s výučním listem – 1 rok

kombinovaná forma studia

- 26-52-H/01 – Mechanik elektronických zařízení



Proč studovat u nás?

- Získáte teoretické i praktické znalosti v informačních a bezpečnostních technologiích, grafice, 3D
- Špičkové vybavení – interaktivní technika, 3D laboratoř a 3D tisk, dílny
- Kvalitní jazykové vzdělávání, zahraniční cesty
- Možnost složení zkoušky z vyhl. 50/78 Sb.
- Výborné uplatnění absolventů na trhu práce

Dny otevřených dveří:

Středy – 14. 10. 2020, 4. 11. 2020, 18. 11. 2020 a 16. 12. 2020
6. 1. 2021, 10. 2. 2021 a 24. 2. 2021

Soboty – 5. 12. 2020 a 16. 1. 2021

VOŠIS a SŠEMI

Novovysočanská 280/48

190 00 Praha 9

+420 266 772 211

IDDS: ew8xd4u

@: sekretariat@ssemi.cz

www.ssemi.cz



Vyšší odborná škola
informačních studií
a Sřední škola elektrotechniky,
multimédií a informatiky

Tabulka č. 167



**BUDUJ
KARIÉRU**

Hledáme mladé CHEMIKY A HASIČE...

Spolupracujeme se Sřední zdravotnickou školou v Praze 1
a Centrem odborné přípravy technickohospodářské Coph Praha 9

28-44-M/01 Aplikovaná chemie

39-08-M/01 Požární ochrana

28-42-L/01 Chemik operátor

www.spolana.cz/jobs

Spolana





multimediální grafika
grafický design
tiskař
knihař

maturitní obory
učební obory



Střední škola
mediální grafiky
a tisku
Praha 9

www.medialnigrafika.cz

Dny otevřených dveří

Tabulka č. 165, Prez. str. 14 07.10.2020, 04.11.2020, 05.12.2020, 16.01.2021, 27.01.2021, 10.02.2021

PRAHA 10



Gymnázium bratří Čapků a První české soukromé střední odborné učiliště s. r. o.

Klademe důraz na individuální potřeby studentů, bezstresové prostředí, malý počet žáků ve třídách, rodinný charakter školy.

GYMNÁZIUM BRATŘÍ ČAPKŮ

Nabízí úplné střední všeobecné vzdělání s rozšířenou výukou v humanitní a umělecko-výtvarné oblasti. Specializujeme se především na výuku:

- literární - důraz na rozvíjení schopnosti práce s jazykem, včetně výuky tvůrčího psaní, scenáristiky a žurnalistiky; mytologické pojetí výuky literatury
- výtvarnou - malba, kresba, grafika, design, počítačová grafika
- cizích jazyků - Aj, Fj, Lj - konverzace s rodilými mluvčími, účast v mezinárodních projektech, příprava k mezinárodním zkouškám
- společenských věd - psychologie, moderní dějiny, filozofie, právo, rétorika, sociologie/antropologie a další

- zájmovou - široká nabídka volitelných předmětů (průvodcovství, dějiny a teorie filmu, tvůrčí psaní, výtvarná praktika a další)

PRVNÍ ČESKÉ SOUKROMÉ STŘEDNÍ ODBORNÉ UČILIŠTĚ

Nabízí:

- tříleté obory středního vzdělání s výučním listem - Kadeřník, Cukrář, Truhlář, Potravinářská výroba, Truhlářské práce, Vlasekár a maskér - pro tyto učební obory zajišťujeme kompletní přípravu jak teoretickou, tak praktickou, která probíhá v odborných učebnách, kadeřnických salonech a na pracovištích smluvních firem

- nástavbové studium - obor Podnikání zaměřený na ekonomiku a obor Vlasová kosmetika zaměřený pro kadeřníky zakončené MZ pro absolventy SOU (denní a dálková forma)

Den otevřených dveří

GYM a SOU každé úterý a čtvrtek od 13.00 do 16.00 hod.

Tabulka č. 172

Trhanovské náměstí 129/8, Praha 10
tel.: 736 726 330, 606 709 781
skola@gbc-pcssou.cz
www.gymnaziumbc.cz
www.pcssou.cz



Gymnázium, Praha 10, Voděradská 2

Gymnázium Voděradská je státní škola s dlouholetou tradicí. Hlavním cílem je především příprava žáků ke studiu na vysokých školách (úspěšnost v přijímacím řízení na VŠ je 95%).

Na zdejší gymnáziu působí vysoce kvalifikovaný a stabilizovaný pedagogický sbor.

Výuka probíhá podle osnov osmiletého (po ukončení 5. ročníku ZŠ), šestiletého (po ukončení 7. ročníku ZŠ) a čtyřletého (po ukončení 9. ročníku ZŠ) studijního cyklu. Podmínkou přijetí je úspěšné složení přijímací zkoušky. Zaměření školy je všeobecné. Ve vyšších ročnících si studenti dle svého zájmu a specializace vybírají z nabídky více než 60 volitelných předmětů a seminářů. Cílem je poskytnout studentům nadstandardní znalosti.

Při vzdělávacím procesu jsou využívány moderně vybavené odborné učebny. K naší specialitě patří i dvě letní učebny, které jsou součástí školní zahrady.

Získané poznatky si žáci mohou individuálně prohlubovat v nově rekonstruované studovně a knihovně školy. Na zdejší škole se vyučuje dvěma cizími jazyky (nabízíme Aj, Nj, Fj, Šj, volitelně pak latinu, ruštinu



Učebna matematiky

a italštinu). Výuku vedou kvalifikovaní středoškolsí učitelé a zahraniční lektori. Pravidelně pořádáme reciproční a výukové zájezdy do zahraničí.

K dispozici máme tři moderně zařízené počítačové učebny. Ke sportovnímu vyžití slouží profesionálně

vybavená posilovna, dvě tělocvičny a nově zrekonstruované hřiště s umělým povrchem a atletickou dráhou. Obzvláště populární jsou mezi našimi studenty pravidelné sportovní kurzy a školní soutěže.

Škola je též zapojena do mezinárodních projektů The Globe, European Youth Parliament, Comenius pod názvem „What we need is Europe: united in diversity“ a Jugend Debatier International. Spolupracujeme s American Center a British Council. Organizujeme pro studenty zahraniční stáže do Německa a Francie.

Pamatujeme i na aktivní využití volného času. Nabízíme rozvoj talentu v oblasti estetické výchovy a sportovní (keramická dílna, kroužek tenisu), práci ve školním časopise atd. Snažíme se přispívat k utváření osobnosti mladého člověka s ohledem na jeho individuální zájem.

Tabulka č. 175

Voděradská 900/2, Praha 10
tel.: 274 817 655
info@gymvod.cz
www.gymvod.cz



Kolik cm² je jedna šestnáctina z jednoho m²?

- A) 6,25 cm² D) 1 600 cm²
B) 16 cm² E) jiný výsledek
C) 625 cm²



(Zdroj: CERMAT)



Hotelová škola, Praha 10, Vršovická 43

Škola, jejíž původní sídlo bylo v Podskalské ulici, má více než padesátiletou tradici v přípravě odborníků pro všechna odvětví hotelového průmyslu a pro oblast cestovního ruchu. Je členem prestižní mezinárodní organizace hotelových škol EURHODIP a dalších profesních sdružení v České republice.

Studijní obor

Hotelnictví, čtyřletý, zakončený maturitní zkouškou
Dny otevřených dveří

vždy první středu v prosinci a druhou středu v lednu

Přijímací řízení

při přijímacím řízení se zohledňuje průměrný prospěch z posledních dvou klasifikačních období základní školy

Vybavení školy

- odborné učebny pro výuku gastronomických předmětů
- učebny výpočetní techniky s přístupem k Internetu
- tělocvična, posilovna a víceúčelové sportovní hřiště
- nápojové automaty
- stravování zajištěno

Partneři školy

přední pražské hotely, restaurace a cateringové firmy, ve kterých žáci konají učební i prázdninovou praxi. Například: hotely Hilton Atrium, Intercontinental, Mövenpick, Diplomat.

Uplatnění absolventů

- ve středním managementu hotelů a restaurací



- v cestovních kancelářích
- v podnikatelské sféře v oblasti gastronomie a CR
- možnost pokračování ve studiu na vysoké škole (VŠE, ČUZ, PFUK)

Povinné vyučovací předměty

- předměty všeobecně vzdělávací: český jazyk, matematika, dějepis, občanská nauka, základy přírodních věd, zeměpis cestovního ruchu, dva cizí jazyky z nabídky A, N, Fr, Šp, It
- gastronomické předměty: technologie přípravy pokrmů, technika obsluhy a služeb, nauka o výživě, učební a prázdninová praxe

- ekonomické předměty: ekonomika, účetnictví, technika administrativy a korespondence, práce s počítačem, management a marketing, hotelový provoz, právo, cestovní ruch, příprava podnikatelského projektu

Volitelné a nepovinné vyučovací předměty, odborné kurzy, přednášky

- technika cestovního ruchu, dějiny kultury, průvodcovská činnost, aplikovaná psychologie, konverzace v cizím jazyce, další cizí jazyky z nabídky Šp, It, Rj, Fr
- barmanský a sommeliérský kurz, cukrářský kurz

Praxe

Odborné praxe žáků se uskutečňují v pražských hotelech a restauracích. Každoročně jsou organizovány také zahraniční stáže, především v Německu, Velké Británii, Řecku, Itálii nebo v Japonsku.

Tabulka č. 179



Vršovická 564/43, Praha 10
tel.: 271 001 531
mailbox@shs.cz
www.shs.cz



HEROLDOVY SADY
OBCHODNÍ AKADEMIE



Obchodní akademie, Praha 10, Heroldovy sady 1

Zřizovatel Hlavní město Praha

Střední vzdělání s maturitní zkouškou – čtyřletá denní forma vzdělávání

- 63-41-M/02 Obchodní akademie
- 78-42-M/02 Ekonomické lyceum

Pro školní rok 2021/22 počítá škola s přijetím 120 studentů.

Organizace studia

Výuka povinných předmětů probíhá v době od 7.30 do 13.45 hodin a v současné době školu navštěvuje 450 studentů. Škola je umístěna v prostředí parku. Je dobře dostupná pro pražské i mimopražské studenty – zastávka MHD Ruská ze stanic metra I. P. Pavlova nebo Náměstí Míru či vlaková zastávka Praha-Vršovice.

Uplatnění absolventů, výsledky studentů

Absolventi mají dlouhodobě jednu z nejvyšších úspěšností v přijetí k navazujícímu studiu, a proto 80–90% z nich pokračuje ve studiu na vysokých a dalších školách. Ostatní absolventi nacházejí pracovní uplatnění ve svém oboru.

Průběh studia umožňuje studentům složit státní zkoušky ze zpracování textu na počítači. V maturitním jazyce jsou studenti vedeni tak, jak vyžadují požadavky zkoušek podle mezinárodních certifikátů, na škole působí několik rodilých mluvčích. Během studia studenti dosahují významných úspěchů v ekonomických soutěžích, soutěžích ve zpracování textu na počítači a jazykových olympiádách. Každý student absolvuje výuku anglického a jednoho dalšího jazyka (německý, francouzský, španělský, ruský), běžně pracuje s výpočetní a audiovizuální technikou. Někteří vyučující jsou autory učebnic a spolupracovníky Národního ústavu pro vzdělávání.

Charakteristika studia

Obchodní akademie je tradičním oborem studia. Absolvent velmi dobře ovládá ekonomiku, marketing,



Budova školy

účetnictví, právo, práci na počítači, rozšířena je výuka ekonomiky mezinárodních vztahů. Znalosti jsou průběžně prakticky aplikovány, zejména v předmětu studentská společnost a na projektových dnech.

Ekonomické lyceum je oborem gymnaziálního typu. Jednak poskytuje absolventům odborný základ a zároveň je připravuje pro studium na vysokých školách právnického, ekonomického a jazykového zaměření. Absolvent Ekonomického lycea je vybaven důkladnými všeobecnými znalostmi (český jazyk, dějepis, psychologie, společenská kultura, dva cizí jazyky) pro další studium na vysoké škole. Zároveň ovládá ekonomiku, práci na počítači, zpracování textu a účetnictví pro dobré uplatnění v praxi.

Na oboru Ekonomické lyceum je možné si vybrat ze dvou vzdělávacích programů. První z nich – program Ekonomické lyceum Heroldovy sady – škola začala vyučovat mezi prvními v ČR a nabyté zkušenosti průběžně promítá do úprav obsahu výuky a používaných metod.

Druhý – ve školním roce 2019/2020 nově otevřený – program EVA (Ekonomická vzdělávací alternativa) – je vhodný pro studenty, kteří by přivítali výuku v souvislostech, s rozsáhlým využíváním informačních zdrojů, skupinové práce a vlastním objevováním. Výuka zároveň více využívá formativního hodnocení a studentských portfolií.

Vybavení školy

Škola má specializovanou jazykovou učebnu, čtyři počítačové učebny s dataprojektory a posluchárnu, která je zároveň vybavena notebooky. Celá škola je propojena počítačovou sítí a vybavena dataprojektory. K dispozici je vybavené kancelář studentských firem, zcela nově vybavená posilovna a dále knihovna, studovna a „zelená učebna“ na školním dvoře. Odborné učebny a posilovna jsou studentům přístupné i v odpoledních hodinách. Provozujeme školní bufet, stravování ve školní jídelně zajištěno.

Aktivity školy a poskytované služby

Škola se zapojuje do mezinárodních projektů, pořádá lyžařské a sportovní kurzy v ČR i zahraničí, organizuje čtrnáctidenní podnikovou praxi. Zároveň škola organizuje přípravné kurzy k přijímacím zkouškám na SŠ a VŠ a přípravné kurzy pro mezinárodní certifikáty z anglického jazyka (FCE a CAE).

Ve škole funguje školní poradenský tým – výchovná poradkyně, metodička prevence a školní psychologka. Tým spolupracuje s pedagogicko-psychologickou poradnou Praha 10.

Na škole působí školní divadelní spolek Herold. Studenti letos pořádají již 26. ročník mezinárodního veletrhu studentských firem.

Podmínky přijetí

Podmínky přijetí budou zveřejněny na webových stránkách školy. Podrobně budou také vysvětleny na dnech otevřených dveří.

Dny otevřených dveří

2. 12. 2020 a 18. 1. 2021 od 17.00 hod.

Tabulka č. 181



Heroldovy sady 362/1, Praha 10
tel.: 271 742 313
skola@heroldovysady.cz
www.heroldovysady.cz

Připrav se na přijímačky!

Příklady testových úloh jednotné přijímací zkoušky z MATEMATIKY nalezneš na www.atlaskolstvi.cz/prijimacky

Nabízené obory poskytují ve čtyřletém denním studiu střední odborné vzdělání s maturitou. Tvůrčí prostředí a špičkové technické zázemí školy umožňují získat:

- mezinárodní certifikáty: FCE – angličtina, Autodesk Certificate of Completion – CAD, SURFCAM
- CNC obrábění, Cinema 4D
- aktuální verze sw pro odbornou výuku – během studia licence zdarma (WIN, CAD, Office)
- znalosti perspektivních technologií (CNC, 3D tisk a scan, reverzní metody)

Studijní obory, zaměření

● 23-41-M/01 Strojírenství

- Rozvoj dovedností strojařské konstrukce, technologie a projektování zahrnuje
- volbu zaměření – 3D Projektování a CNC technologie, Technická zařízení budov, Automatizace a robotika
 - maturitní práci s obhajobou – projekty s partnerskými firmami a VS
 - práci v CNC centru, dílnách (obrobní, kovárna, svařovna, truhlárna)
 - exkurze do průmyslových firem Třebešín Technology Tour



Průmysl 4.0 je tu, připravuj se s námi na digitální éru!

● 18-20-M/01 Informační technologie

- administrace IT řešení na bázi OS Win/Linux
- vývoj a programování aplikací (algoritmizace, webové technologie, programování, databáze)
- realizace a správa počítačových sítí
- modelování v oblasti 3D konstrukce a vizualizace

● 78-42-M/01 Technické lyceum

- vyšší hodinová dotace matematiky, fyziky a chemie
- profílce v oblasti strojírenství a informačních technologiích
- maturitní práce s obhajobou – projekty v součinnosti s partnerskými firmami a VS

● 79-41-K/41 Gymnázium – aplikovaná informatika

- gymnaziální vzdělávání zaměřené na apl. informatiku
- odborné předměty jako např. programování, tvorba webových stránek

Přijímací řízení

- přijímací zkoušky (MAT, ČJ), prospěch ze ZŠ
- přípravné kurzy pro uchazeče

Součásti a vybavení školy

- krytý bazén, dvě tělocvičny, venkovní hřiště
- školní jídelna nabízí celodenní stravování
- domov mládeže

Tabulka č. 183



Na Třebešíně 2299/69, Praha 10
tel.: 222 355 555
sps@trebesin.cz
www.trebesin.cz



Střední škola elektrotechniky a strojírenství

Tradice naší školy se opírá o sepětí odborného školství a podnikové sféry. Na tradici navazuje moderní výuka podle školních vzdělávacích programů zajišťujících absolventům dobré uplatnění znalostí v praxi.

Škola nabízí maturitní i učební obory v oblastech strojírenství, telekomunikace, elektrotechnika, ekonomika a doprava. Škola přijímá i žáky se speciálními vzdělávacími potřebami, občany EU i cizince ze třetích zemí. Mimopražským uchazečům škola nabízí kontakt pro ubytování v nedalekém domově mládeže.

Absolventi tříletých oborů mohou po závěrečné zkoušce pokračovat v maturitním studiu, které je zaměřením blízké původnímu oboru. Škola má **pracovní systém péče o žáky s dysfunkcemi**. Důraz je kladen na klidnou, příjemnou atmosféru. **Spoluprací se strojírenskými a elektrotechnickými podniky**, které zajišťují i praxi žáků, nabízíme zaměstnání našim absolventům. České dráhy a ČD Cargo nabízejí po dobu studia v oboru Provoz a ekonomika dopravy **stipendium** a zaručují přijetí do pracovního poměru po absolvování školy. Žáci tříletých oborů mohou



Budova školy

získat **prospěchové stipendium**. Absolventi dostávají k maturitnímu vysvědčení nebo výučnímu listu **Euro-pass**, který zvyšuje šance na zaměstnání v zemích EU. V rámci studia lze v elektrotechnických oborech vykonat **zkoušku z vyhlášky č. 50/78 Sb.**, ve strojírenských oborech je možné získat **svářečský průkaz**.

V současné době se na škole otevírá nový obor Elektromechanik pro zařízení a přístroje se zaměřením na

chladič a klimatizační techniku. Jedná se o jednoleté zkrácené studium zakončené výučním listem, které je vhodné zejména pro absolventy učebních oborů zaměřených na elektro. O tento obor je na trhu práce obrovský zájem a v širokém okolí jsme jedinou školou, která ho nabízí.

Škola sídlí v **moderní zrekonstruované budově**, v níž probíhá teoretická výuka všech oborů. Má moderní výukovou techniku a dobře vybavené laboratoře a dílny, které připravují žáky na bezproblémový přechod do zaměstnání. Součástí budovy je jídelna a bufet s pestrou nabídkou teplých i studených jídel. Dobrá je i dopravní dostupnost.

Další informace naleznete na webu www.ssesp10.cz. Dny otevřených dveří: 19. 10. 2020, 14. 11. 2020, 3. 12. 2020, 9. 1. 2021, 19. 1. 2021 a 3. 2. 2021 vždy od 14.00 do 18.00 hod.

Tabulka č. 186



Jesenická 3067/1, Praha 10
tel.: 222 351 041
info@ssesp10.cz
www.ssesp10.cz



BETONBAU

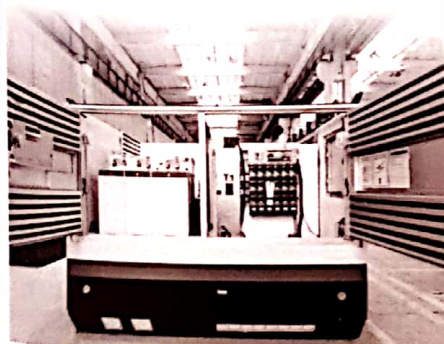

BETONBAU vyrábí železobetonové objekty pro energetiku, rozvod plynu, vodohospodářská díla, železnici, ale i pro oblasti, kde byste to nečekali...
Více o nás na www.betonbau.cz

Do našeho pracovního týmu stále přijímáme

- ▣ elektrikáře
- ▣ zámečníky
- ▣ truhláře
- ▣ zedníky
- ▣ a absolventy jiných technických oborů

Studenti k nám mohou na praxi. Spolupracujeme se **Střední školou elektrotechniky a strojírenství, Praha 10, Jesenická 1.**

Chcete-li vědět víc, obraťte se na nás. Kontakt: Ivana Mňuková, tel. +420 606 787 305



SPŠE

Střední průmyslová škola elektrotechnická, Praha 10, V Úžlabině 320

Státní škola, čtyřleté denní studium pro chlapce i dívky, zaměření na elektrotechniku a informační technologie, fakultní škola FEL a FBMI ČVUT v Praze.

Obory vzdělání

- **Elektrotechnika** – studenti získají základní vzdělání ve slaboproudé elektrotechnice. V profilové části si volí jednu z těchto specializací: řídicí systémy, inteligentní budovy. Cizí jazyky: povinně angličtina, nepovinně volitelně němčina, nebo odborná angličtina.
- **Informační technologie** – studenti získají znalosti a dovednosti správce serverových služeb operačních systémů a počítačových sítí. V profilové části si volí jednu z těchto specializací: programování, tvorba webových aplikací, herní grafika, kybernetická bezpečnost. Cizí jazyky: povinně angličtina, volitelně němčina, nebo odborná angličtina.

Absolventi obou oborů mají široké uplatnění v praxi, většina absolventů pokračuje ve studiu VŠ technického směru.

V hlasování soutěže Škola doporučená zaměstnavateli škola obsadila dvakrát 1. místo a jednou 2. místo ze všech středních škol v Praze. Klub zaměstnavatelů oceňuje střední školy nejlépe připravující své absolventy na zaměstnání. Titul ŠKOLA DOPORUČENÁ



Budova školy

ZAMĚSTNAVATELI udělují zástupci předních firem z celé České republiky.

Co škola dále nabízí

- účast v mezinárodních projektech (eTwinning, Erasmus+), zahraniční zájezdy, zahraniční stáže, poznávací zájezdy s výukou AJ
- kurzy a certifikáty (CISCO Networking Academy, Autodesk Academia Program, certifikace Microsoft MOS, MTA, Oracle Academy, ECDL, zkoušky z vyhlášky č. 50/78 Sb.), pro absolventy tzv. Europass, licenci Azure Dev Tools for Teaching (vybraný software od Microsoftu zdarma)

- odbornou praxi ve firmách, odborné exkurze
- odborné technické workshopy realizované firmami pro žáky školy
- nadstandardní vybavení odborných učeben – v rámci evropských grantů nově vybudovaná odborná učebna elektrotechniky a elektroniky s modulárním systémem RC2000, nově vybudovaná odborná učebna praktického vyučování
- výuku metodou CLIL
- vyšší hodinovou dotaci výuky AJ – rodilý mluvčí, vyšší hodinovou dotaci výuky matematiky
- sportovní kurzy (lyžařský, vodácký, cyklistický), lezeckou stěnu, kulturní akce
- školní sportoviště – multifunkční hřiště a posilovnu
- volný přístup k síti internet, Wi-Fi, možnost kopírování, skenování, tisku, 3D tisku
- vlastní školní kuchyni

Termíny dnů otevřených dveří najdete na webových stránkách školy.

Tabulka č. 184

V Úžlabině 320/23, Praha 10
tel.: 274 016 220, 274 016 211
info@uzlabina.cz
www.uzlabina.cz



JINÉ REGIONY

Akademie – Vyšší odborná škola, Gymnázium a Střední odborná škola uměleckoprůmyslová Světlá nad Sázavou

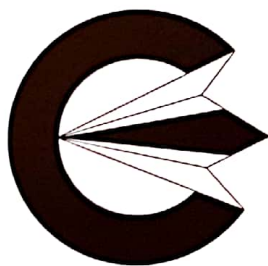

Světelská akademie je umístěna v krásném prostředí u řeky Sázavy, podél které je vybudovaná cyklostezka. V areálu školy s parkovou úpravou a sochařskou výzdobou jsou nově zrekonstruované a zmodernizované budovy. Součástí celého komplexu jsou i domov mládeže, sportovní areál, FIT centrum, moderní jídelna s kantýnou, školní sklářská huť, ateliéry a dílny jednotlivých oborů, výstavní galerie.

Škola je státní a je jednou ze tří uměleckých škol v ČR s akreditací MŠMT k výuce vysokoškolských uměl. oborů.

Kromě VOŠ, čtyřletého Gymnázia a oboru Sociální činnost a Ošetřovatel je orientována na výuku výtvarných (designových) oborů a uměleckých řemesel formou čtyřletého maturitního studia i tříletých učebních oborů zaměřených na **zpracování skla, keramiky, kamene, kovu a dřeva.**

Podmínky přijetí – do výtvarných a uměleckých oborů pouze talentové zkoušky, gymnázium a sociální činnost – státní přijímací zkoušky.

Termíny Dnů otevřených dveří jsou průběžně zveřejňovány na webových stránkách. **Návštěva školy** vč. dílen a ateliérů je možná po předchozí dohodě kdykoli. Ubytování i stravování v areálu školy. U vybraných oborů je **bezbariérový přístup**.



Sázavská 547, Světlá nad Sázavou, tel.: 569 729 274, 569 729 251, 730 571 908, kubin@akademie-svetla.cz, www.akademie-svetla.cz

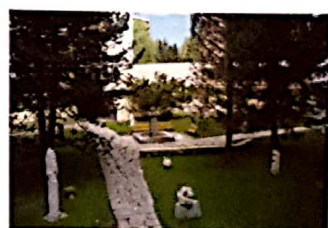

SŠ APLIKOVANÉ
KYBERNETIKY...

Střední škola a vyšší odborná škola aplikované kybernetiky s. r. o. v Hradci Králové

Vznikla v roce 1994 jako škola pro počítačové nadšence a dnes je považována za prestižní vzdělávací instituci, která má studenty z celé republiky i zahraničí. Absolventi získávají velmi dobré uplatnění na trhu práce.

Vyučujeme podle RVP:

- **Multimediální tvorba** – umělecký obor – zaměření: film a fotografie, animace a virtuální realita, grafický design, tvorba WWW stránek;
- **Informační technologie** – technický obor – zaměření: programování, počítačové sítě, energetika.

Čím se lišíme od běžných škol: žáci používají vlastní notebooky; zaměření studia prostřednictvím mnoha volitelných a nepovinných předmětů; velká péče je věnována talentovaným žákům, úspěšným poskytujeme stipendia.

Ubytování v areálu školy i celodenní stravování zajištěno.

Pro děti ve věku 12–15 let pořádáme prázdninové workshopy, podrobnosti najdete na dilny.kyberna.cz
Termíny dne otevřených dveří hledejte na www.kyberna.cz



Hradecká 1151, Hradec Králové
tel.: 495 518 777
info@kyberna.cz
www.kyberna.cz



Soukromá střední škola pedagogiky a sociálních služeb, s. r. o.

Dálkové studium v oborech:

4leté dálkové studium

- Předškolní a mimoškolní pedagogika

2leté zkrácené studium

- Předškolní a mimoškolní pedagogika (pro absolventy jiné SŠ s maturitou), možnost přijetí do vyššího ročníku podle § 63 školského zákona (např. učitelé prvního stupně)

Škola poskytuje dále i studium pedagogiky v rámci Zařízení pro další vzdělávání pedagogických pracovníků

Obratň

- Učitel odborných předmětů - 120 hodin
- Učitel praktického vyučování - 120 hodin
- Učitel odborného výcviku - 120 hodin



Budova školy

- Učitel uměleckých odborných předmětů - 120 hodin
- Učitel jazykové školy - 120 hodin
- Vychovatel - 80 hodin
- Asistent pedagoga - 80 hodin
- Pedagog volného času - 120 hodin

Výuka je soustředěna do deseti víkendů ve školním roce

Možnost ubytování v obci

Přihlášku lze podat v průběhu roku až do naplnění kapacity oboru

Obratň 148, Obratň
tel.: 724 268 963, 702 076 909, 720 024 974
sekretariat@sspobratan.cz
www.sspobratan.cz



Střední rybářská škola
a Vyšší odborná škola
vodního hospodářství a ekologie
Vodňany

Střední rybářská škola a Vyšší odborná škola vodního hospodářství a ekologie, Vodňany, Zátíší 480

Střední rybářská škola a VOŠ VHE Vodňany je unikátní školou v rámci EU. Je školou monotypní, nabízí uchazečům studijní obor Rybářství 41-43-M/01 zakončený maturitní zkouškou. V současnosti je v této škole možné studovat dvě studijní zaměření: Chov ryb a Vodní stavby v rybářství.

Zaměření Chov ryb je více orientováno přírodovědně, a to na studium ryb a vodních organizmů a problematiku jejich chovu. Kromě technologií chovu ryb jsou vyučovány disciplíny jako hydrobiologie, hydrochemie, ichtyologie, vodní hospodářství apod. Toto zaměření je na škole tradiční již od doby jejího vzniku. Absolventi nacházejí uplatnění v rybářských provozech zabývajících se chovem ryb.

Nové zaměření **Vodní stavby v rybářství** je vyučováno od roku 2011. Vychází ze stejného základu jako chov ryb. Kombinováno je učivo přírodovědného charakteru s učivem technického zaměření, které je zařazeno v rámci disponibilních hodin. V rámci této profylaxe jsou zařazeny předměty jako okrasné nádrže, vodní a vodohospodářské stavby, revitalizace a rekultivace, rybní líně a recirkulace a další. Absolventi se uplatňují ve stavebních a projekčních firmách, ve



firmách zabývajících se pozemkovými úpravami, ve státní správě, u podniků Povodí s.p., i v rybářských organizacích.

Škola je vybavena moderními laboratořemi. Součástí studia je získání řidičského oprávnění skupin B, T.

Dále je možné získat myslivecké zkoušky, průkaz vůdce malého plavidla, v rámci zájmové činnosti se věnovat sportovním aktivitám, akvaristice, preparacím ryb a dalším zájmovým činnostem.

Absolventi obou zaměření mohou pokračovat ve studiu řady vysokých nebo vyšších odborných škol, zejména přírodovědného, ale i technického zaměření.

Škola je určena chlapcům i dívkám. Vzhledem k celorepublikové působnosti je většina žáků ubytována v moderním domově mládeže, který bezprostředně sousedí se školou. Zázemí areálu zahrnuje posilovnu, saunu, tělocvičnu, venkovní hřiště, klubovnu a další zařízení pro využití volného času.

Podmínky přijímacího řízení jsou uvedeny na webových stránkách školy.



Zátíší 480, Vodňany
tel.: 383 382 110
rybarskaskola@srs-vodnany.cz
www.srs-vodnany.cz



sunny
canadian
international
school

Sunny Canadian International School - Základní škola a Gymnázium, s. r. o.

Sunny Canadian International School je jedinečná vzdělávací instituce v České republice, v níž je studium poskytováno v multikulturním prostředí **anglicky od mateřské školy až po maturitu – to vše pod jednou střechou**. Všechny tři stupně (čtyřleté gymnázium, ZŠ a MŠ) jsou dvojjazyčné – **vzdělávání probíhá souběžně v českém a anglickém jazyce, přičemž zastoupení obou jazyků ve výuce ZŠ a Gymnázia je rovnocenné**. Škola je členem Kanadské obchodní komory a spolupracuje s Kanadskou ambasádou.

Čtyřleté všeobecné gymnázium je zapsáno v rejstříku škol MŠMT. Předměty vyučované v anglickém jazyce jsou vedeny zahraničními kvalifikovanými pedagogy.

Škola je držitelem prestižní akreditace pro **Cambridgeské mezinárodní zkoušky (CIE)** a kromě české státní maturity připravuje studenty **k mezinárodní zkoušce IGCSE** a případně **mezinárodní maturitní zkoušce Advanced Levels (úroveň A/AS)**.

SCIS je oficiálním testovacím centrem **Cambridgeských jazykových zkoušek**: Cambridge YLE Starters, Movers, Flyers, Key for schools (KET pro školy) a Preliminary for schools (PET pro školy) na prvním stupni ZŠ, FCE na

druhém stupni ZŠ a CAE na Gymnázium. TOEFL Young Learners exams, TOEFL Primary (8-11 let) a TOEFL Junior (11-17 let).

Ve spolupráci s Francouzským a Goethe institutem pořádá zkoušky z francouzštiny a němčiny.



Kromě AJ si studenti volí mezi FJ a NJ, které vyučují kvalifikovaní čeští a zahraniční pedagogové.

Nadání studenti mají možnost získat na celé čtyři roky studia **stipendium**.

Škola je zapojena do prestižního mezinárodního programu **Duke of Edinburgh**, který u studentů podporuje osobní rozvoj a dobrovolnictví.

Ve škole trvale působí školní poradenské pracoviště - psycholog, speciální pedagog, výchovný poradce, specialista pro nadané žáky, kariérní poradce.

Gymnázium sídlí **v moderním komplexu z roku 2015**, který zahrnuje kmenové třídy, specializované učebny a laboratoře pro výuku fyziky, chemie a biologie, výpočetní techniky, dějepisu a zeměpisu, ateliéry pro specializovanou výuku výtvarné výchovy, hudební výchovy, pracovní výchovy, studentský klub, knihovnu se studovnou a sportovní halu.

Škola je dobře dostupná z Prahy (autobusová zastávka přímo u budovy školy) a zároveň blízko Práhonického parku. Rozsáhlý školní pozemek je využíván pro outdoorovou výuku a sportovní aktivity.

Škola nadstandardně komunikuje se studenty i s rodiči, vyznačuje se přátelským a vstřícným klimatem, individuální přístup k žákům je samozřejmostí.



Straková 522, Jesenice u Prahy
tel.: 734 827 106
admissions@sunnycanadian.cz
www.sunnycanadian.cz

Co potřebuješ znát a umět k jednotné přijímací zkoušce z ČESKÉHO JAZYKA najdeš na www.atlaskolstvi.cz/prijimacky

ISS a SPgŠ, Mladá Boleslav

MATURITNÍ OBORY:



PŘEDŠKOLNÍ A MIMOŠKOLNÍ PEDAGOGIKA

Mám ráda malé děti - práce ve školce je můj sen.
Naučím se zpívat, sportovat, hrát na klavír a kytaru.
Budu kvalifikovaná učitelka v MŠ, školní družině,
nebo půjdu studovat VŠ.



INFORMAČNÍ SLUŽBY

Informace již dnes vládnu světu a já budu vládnout informacím!
Uplatním se ve státní správě, v infocentrech, v cestovním ruchu,
podnikové administrativě, v knihovnách, jako delegát v zahraničí...

Mohu si vybrat ze dvou zaměření:

CESTOVNÍ RUCH
nebo KNIHOVNICTVÍ

UČEBNÍ OBORY:

CUKRAŘ MLADÁ BOLESLAV

Dorty a zákusky pro mlsné jazýčky
- v tom budu mistr. 
Zažiji úspěch na výstavách a soutěžích.



ARANŽÉR - DESIGNÉR

Moderní počítačová grafika,
malování plakátů, reklamní předměty,
design - to bude můj svět.

PEKAŘ

Rohličky musí být obzvláště vypečené!
Klasická pekařina - to je moje.

STIPENDIUM

Přijímací zkoušky nanečisto
a další info najdete na webu školy:



PROFIL ŠKOLY:

- Kvalitní vzdělávání moderními metodami
- Výborné uplatnění absolventů na trhu práce
- Škola nabízí k výuce anglického jazyka výběr z dalších tří jazyků (ruština, němčina, španělština)
- Maturita, výuční list a certifikáty
- Velký důraz na propojení teorie a praxe
- Praxe ve školní cukrářské a pekařské dílně
- Praxe oboru „učitelka MŠ“ ve cvičných MŠ i ve školkách v místě bydliště
- Výuka tradičních výrobních postupů
 - Ve školních obchodech **najdou v rámci praxe uplatnění** žáci všech oborů (management, design, cizí jazyk, přímý prodej...)
- Certifikované barmanské kurzy
- Sídíme v centru města (vše v jedné budově)
- Výborně vybavené učebny a dílny
- Odměny žákům až **3.500,- měsíčně**
- Zahraniční stáže
- V soutěžích pravidelná medailová umístění
- Najdete u nás klidné a příjemné prostředí
- **Máme svůj rodinný DOMOV MLÁDEŽE**
- Informace o škole nejen na webu, ale i na Facebooku či ve videích na našem Youtube a na Instagramu

PŘIHLÁŠKY
do 1. 3. 2021

www.issmb.cz

Je jedinou školou v České republice, která poskytuje ucelené vzdělání v oboru plynárenství a souvisejících oborech zaměřených na stavební činnosti a montážní práce v oblasti technických zařízení budov – plyn, voda, topení, elektroinstalace, odtahy spalin – komíny, energetika a tepelné hospodářství.

V areálu školy, jež tvoří uzavřený komplex, je kromě budovy školy a dílenských pracovišť také domov mládeže s jídelnou. Součástí areálu je moderně vybavená tělocvična, posilovna, tenisové kurty, počítačové učebny, specializované učebny plynových spotřebičů a svařovny pro svařování kovů i plastů. Samozřejmostí je Wi-Fi pokrytí celého areálu školy.

Čtyřleté obory vzdělání s výučním listem

- 36-52-H/02 – Mechanik plynových zařízení
- 36-52-H/01 – Instalatér
- 36-56-H/01 – Kominik

Čtyřletý obor vzdělání s maturitní zkouškou

- 39-41-L/02 – Mechanik instalatérských a elektrotechnických zařízení (se zaměřením na tepelná čerpadla a vzduchotechniku)

Dvouletý nástavbový obor vzdělání s maturitní zkouškou

- 36-45-L/52 – Technik plynových zařízení a tepelných soustav



Možnosti uplatnění absolventů na trhu práce

Absolventi všech oborů jsou na trhu práce velmi žádaní. Narůstající poptávka po technících a řemeslnících se projevuje v zájmu firem z regionu i společností s celostátní i mezinárodní působností, které se zabývají

činnostmi v oblasti plynárenství, technických zařízení, montáží rozvodů vody, kanalizace, plynu, topení a spalínových cest, instalací sanitárních zařízení a připojování plynových spotřebičů a tepelných čerpadel včetně jejich servisu a údržby.

Praxe

Škola dlouhodobě usiluje o propojení teorie a praxe aktivní spoluprací s více než padesáti firmami a společnostmi, které poskytují sponzorskou podporu a zajišťují odbornou praxi žáků i profesní růst pedagogických pracovníků. Jedním z hlavních partnerů a sponzorů školy je společnost **Pražská plynárenská**, která nabízí absolventům školy stipendijní program a perspektivní pracovní uplatnění.



Poděbradská 93, Pardubice
tel.: 466 798 656
sekretariat@souplyn.cz
www.souplyn.cz



**PRAŽSKÁ
PLYNÁRENSKÁ**

Koncern Pražská plynárenská

možnost pracovního uplatnění pro absolventy učebního oboru: **Mechanik plynových zařízení 36-52-H/02**

- Možnost získání stipendia
- Po získání výučního listu možnost pracovního uplatnění v koncernu PP
- Jistota stabilního zaměstnání s širokou nabídkou zaměstnaneckých výhod

Uplatnění na pozicích: provozní montér plynovodů, montér průmyslových plynoměrů, technik obchodně technických služeb, technik kontroly sítí
Ohledně bližších informací o pracovním uplatnění v koncernu Pražská plynárenská kontaktujte Odbor personální, a to písemně na adrese: Pražská plynárenská, a. s., odbor personální, Národní 37, 110 00 Praha 1 nebo prostřednictvím e-mail: tomas.hajek@ppas.cz.



Střední škola vizuální tvorby, s. r. o.

Poskytujeme čtyřleté maturitní studium podle vlastních školních vzdělávacích programů **BRANDING FLORISTIKY a BRANDING DESIGN** v maturitním oboru **GRAFICKÝ DESIGN** jako jediná škola v ČR.



BRANDING FLORISTIKY – obsahem je umělecká návrhová a realizační tvorba v interiéru a exteriéru na základě estetických principů, sestavování uměleckých instalací, tvorba expozic, kreslení, písmo, počítačová grafika, reklama, propagace, obchod, psychologie prodeje. Jedná se o komplexní zaměření na branding a podporu v oblasti floral branding.

BRANDING DESIGN se zaměřuje na využití estetické přípravy, umělecké tvorby, počítačové grafiky, fotografie, písma, kresby a psychologie v oblasti vizuální komunikace, moderních logotypů, značek, propagace, marketingu, public relations, reklamy a prodeje. Branding design prostřednictvím umělecké grafické tvorby rozšiřuje u zákazníků pochopení a porozumění pro značku – brand v celém spektru trhu.

V obou ŠVP studenti tvoří umělecké projekty a sestavují umělecké instalace a grafické práce.

DNY OTEVŘENÝCH DVEŘÍ

5. 9. 2020, 17. 10. 2020, 3. 11. 2020, 21. 11. 2020, 6. 2. 2021, 20. 3. 2021, 24. 4. 2021 a 15. 5. 2021, jinak kdykoli po

dohodě nebo na výstavách (27. 11.–29. 11. 2020, 26. 3.–28. 3. 2021 a 11. 6.–13. 6. 2021) a seminářích. Přihlášky se podávají do 30. 11. 2020.

SE STUDENTY STÁLE V AKCI

ZAHRAANIČNÍ STÁŽE VE FIRMÁCH – každoročně se studenti účastní stáže v zahraničí – Německo, Francie.

ZAHRAANIČNÍ EXKURZE – pravidelně jezdíme se studenty na zahraniční exkurze – Paříž, Frankfurt, Kolín n. R., Vídeň, Essen, Berlín, Dortmund a další.

EXKURZE A PRAXE VE FIRMÁCH V ČR – propojení výuky s praxí je naší významnou prioritou. V grafických studiích, reklamních a kreativních agenturách či floristických studiích studenti konají individuální praxi.

SKUTEČNÉ REALIZACE PRO FIRMY A INSTITUCE – během výuky se studenty realizujeme skutečné práce a instalace, výzdoby interiérů, grafické návrhy, tisky, rollupy, kytice pro společenské akce, polepy aut, bannery, akcidenční tiskoviny i grafické manuály.

Černilovská 7, Hradec Králové
tel.: 495 221 811
info@vizualskola.cz
www.vizualskola.cz

Cena výrobku je vyšší než 100 korun.

Dvacet procent ceny výrobku je D korun.

Který zápis vyjadřuje polovinu ceny výrobku?

A) $D + 0,3D$

B) $D + 30$

C) $5D - 50$

D) $\frac{1}{2} \cdot 5D$

E) $\frac{1}{2} (D + 80)$



Řešení: D

(Zdroj: CERMAT)

VTISKNE DO PAMĚTI / PRESS TO REMEMBER



HELBICH TISKARNA

WWW.HELBICH.CZ

**Vyber si
technickou
nebo
dopravní
školu z tvého
kraje.**

**Přidej se
k nám!**

Seznam našich
partnerských škol najdeš
na spravazeleznic.cz/studenti



Jsme Správa železnic!
spravazeleznic.cz



EGEM

**TVOŘTE S NÁMI
BUDOUCNOST**

Jsme společnost zabývající se projektováním, výstavbou, rekonstrukcemi a servisem rozvodných energetických zařízení, elektráren a vedení VVN a ZVN. Poskytujeme služby zejména zákazníkům v oblasti výroby a distribuce elektrické energie, teplárenství a průmyslu.

Studujte obory se zaměřením:

- **Projektant transformoven a vedení**
- **Elektromontér**

Studentům nabízíme:

- ucelenou praxi
- brigády
- pomoc při vypracování závěrečných prací

Absolventům nabízíme:

- pracovní poměr ve firmě, která je lídrem na trhu elektroenergetických montáží
- prémie ze zakázek, roční odměny a 13. plat

www.jobs.cz | www.prace.cz

www.egem.cz

Pojd' s námi dělat CHYTRÁ MĚSTA skutečně CHYTRÁ!

PŘIDEJ SE DO NAŠEHO TÝMU. Chceš spolupracovat na zajímavých projektech, užitečných každému bez ohledu na jeho hendikep a přispívajících pro lepší život ve městech? Uplatnění u nás najdou **geoinformatici, programátoři, ale i specialisté na marketing a média.**

VIRTUÁLNÍ PROHLÍDKY A STREETVIEW

Pro snadnou orientaci v neznámých veřejných prostorách a nahlédnutí do jinak nepřístupných objektů.

MAPY DOPRAVNÍCH SÍTÍ

Přesná data o dopravních sítích pro motoristy, cyklisty, pěší a hendikepované.

MAPOVÉ SLUŽBY

Interaktivní mapy pro zobrazení dopravy, stavu ovzduší, možnosti parkování atd.

MOBILITA JAKO SLUŽBA

Plánování tras kombinací dopravních prostředků. Zohlední rychlost, náklady, ekologické dopady, překážky na trase pro cestující s hendikepy a preferované dopravní prostředky.

INDOOR NAVIGACE

Mapování veřejných budov a navigace uvnitř budov.

ROUTE4ALL

Mapování pěších tras ve vysokém detailu, včetně bariér a orientačních prvků. Nejen pro vozíčkáře a nevidomé.

CHYTRÉ PARKOVÁNÍ

Pomoc řidičům s navigací na volná parkovací místa.

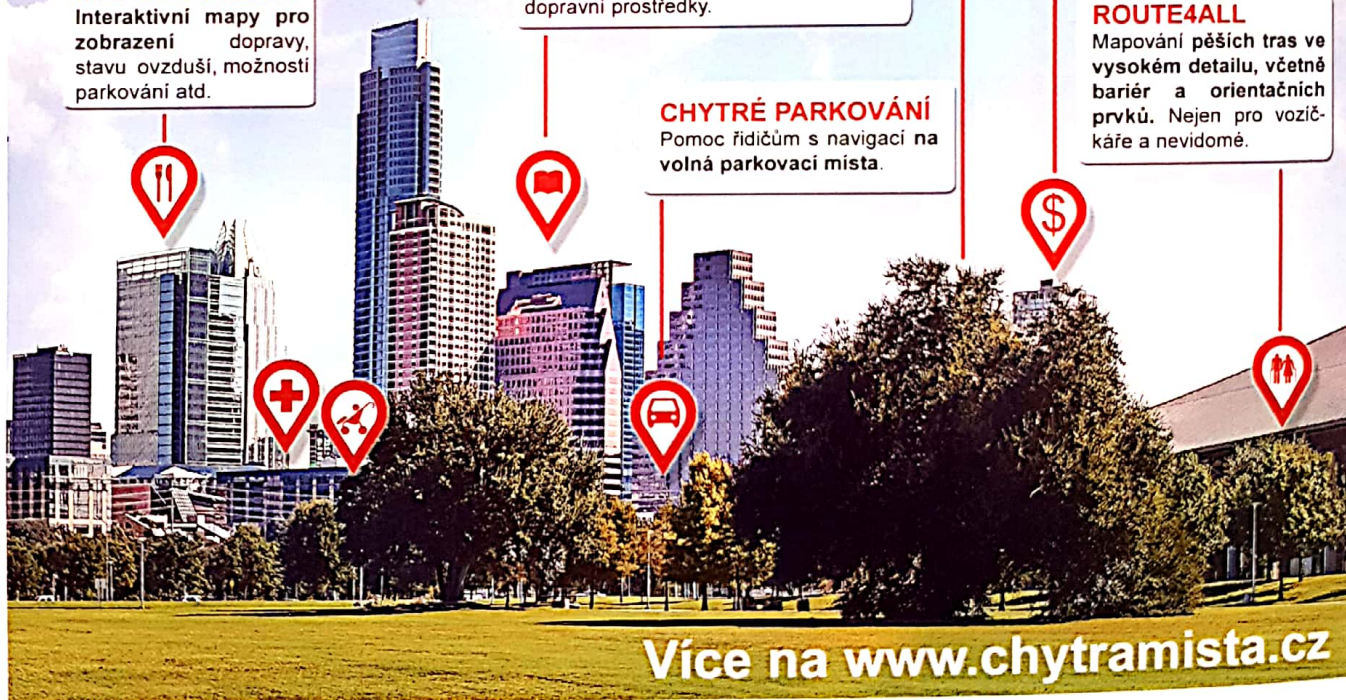

Více na www.chytramista.cz



CEDA je česká společnost, která se zabývá daty a mapami. Její data najdete téměř v každém mobilním telefonu, na Internetu, ale také na dispečincích záchranky či hasičů. Používá je Google, TomTom, Garmin i další globální hráči. CEDA jako Google Cloud Partner nabízí využití Google Map v regionu Evropy. CEDA patří k leadrům ve výzkumu a vývoji prostorových dat.

CEDA Maps a.s. | Jihlavská 1558/21, Praha 4 - Michle | www.ceda.cz | www.vstupteprosim.cz | www.route4all.cz | www.chytramista.cz



P. F. art, spol. s r. o.
Gromešova 769/4, 621 00 Brno
www.pfart.cz



ISBN 978-80-258-0172-7
9 788025 801727